

TRATORES LINHA 5000 AGRALE



AGRALE



Catálogo de Peças



CATÁLOGO DE PEÇAS

TRATORES

5075 / 5085 / 5075.4 / 5085.4 / CAFEEIRO / F.B.O.

DEPARTAMENTO DE PEÇAS E ASSISTÊNCIA TÉCNICA

CAXIAS DO SUL - RS - BRASIL

INTRODUÇÃO

CATÁLOGO DE PEÇAS DOS TRATORES AGRALE MODELOS 5075 / 5085 / 5075.4 / 5085.4 / CAFEEIRO / F.B.O.

Este catálogo de peças foi desenvolvido para facilitar a identificação e localização das peças de reposição. As ilustrações aqui contidas não devem servir como base para quaisquer resoluções de ordem técnica.

A correta interpretação e manuseio deste catálogo são formas para se obter um melhor atendimento dos pedidos de peças de reposição. Consulte primeiramente os índices. Na ilustração estão identificadas a peça e o número dos itens, e na relação encontramos o número do item por ordem sequencial, código, quantidade, denominação e sua aplicação por modelo.

Quaisquer alterações que ocorrerem na estrutura do produto são informadas através de nossos boletins técnicos.

DEPARTAMENTO DE PEÇAS E ASSISTÊNCIA TÉCNICA

2ª EDIÇÃO

Código: 2900.002.161.00.7

ÍNDICE

- 01 Sistema Do Motor - Bloco Do Motor
- 02 Sistema Do Motor - Êmbolo E Biela
- 03 Sistema Do Motor - Tampa Dianteira E Traseira
- 04 Sistema Do Motor - Cáster E Haste De Nível
- 05 Sistema Do Motor - Árvore De Manivelas
- 06 Sistema Do Motor - Árvore De Comando De Válvulas
- 07 Sistema Do Motor - Cabeçote E Tampa De Válvulas
- 08 Sistema Do Motor - Coletor De Escape E Admissão
- 09 Sistema Do Motor - Bomba D'água
- 10 Sistema Do Motor - Bomba De Óleo Lubrificante
- 11 Sistema Do Motor - Filtro De Óleo Lubrificante
- 12 Sistema Do Motor - Tubulação De Injeção Bomba Injetora CAV
- 13 Sistema Do Motor - Tubulação E Fixação Do Filtro Combustível CAV
- 14 Sistema Do Motor - Tubulação E Fixação Do Filtro Duplo De Combustível - Bomba Em Linha
- 15 Sistema Do Motor - Bomba Injetora CAV
- 16 Sistema Do Motor - Bomba Injetora Em Linha
- 17 Sistema Do Motor - Tubulação De Injeção Bomba Injetora Em Linha
- 18 Sistema Do Motor - Filtro Combustível CAV
- 19 Sistema Do Motor - Filtro Duplo De Combustível
- 20 Sistema Do Motor - Bomba Alimentadora De Combustível
- 21 Sistema Do Motor - Bomba Alimentadora De Combustível
- 22 Sistema Do Motor - Filtro De Ar
- 23 Sistema De Admissão
- 24 Sistema Do Motor - Tubulação De Arrefecimento E Termostato
- 25 Sistema Do Motor - Arrefecimento
- 26 Sistema Do Motor - Fixação Do Alternador
- 27 Sistema Do Motor - Ventilador
- 28 Sistema Do Motor - Compensador De Massas
- 29 Sistema Do Motor - Porta Bico Injetor
- 30 Sistema Do Motor - Respiro Do Motor
- 31 Sistema Do Motor - Silencioso
- 32 Sistema Do Silencioso - Saída Entre Eixos
- 33 Filtro De Retorno
- 34 Sistema Da Embreagem Dupla

ÍNDICE

- 35 Embreagem Com Alavanca Tdp
- 36 Cilindro Da Embreagem
- 37 Cilindro Escravo
- 38 Sistema Da Transmissão - Transmissão
- 39 Sistema Do Motor - Tampa E Eixo Da Embreagem
- 40 Sistema Da Transmissão - Eixos E Engrenagens (A)
- 41 Sistema Da Transmissão - Eixos E Engrenagens (B)
- 42 Sistema Da Transmissão - Eixos E Engrenagens (C)
- 43 Sistema Da Transmissão - Protetor TDP
- 44 Sistema Da Transmissão - Tampa Da Caixa De Mudança
- 45 Sistema Da Transmissão - Garfos
- 46 Sistema Da Transmissão - Acionamento Da Engrenagem
- 47 Sistema Da Transmissão - Sincronizador
- 48 Sistema Da Transmissão - Caixa Traseira
- 49 Sistema Da Transmissão - Caixa Satélites
- 50 Freio A Disco
- 51 Sistema Do Freio - Cilindro
- 52 Sistema Do Freio - Compensador De Pressão
- 53 Sistema Do Freio - Cilindro Mestre
- 54 Sistema Do Freio - Pedais
- 55 Sistema Do Freio - Acionamento Do Freio E Da Embreagem
- 56 Acionamento Da Embreagem
- 57 Sistema De Freio Em Banho De Óleo - Disco De Freio
- 58 Sistema De Freio - Cilindro Mestre Do Freio
- 59 Sistema De Freio Em Banho De Óleo - Conjunto Acionamento Do Freio
- 60 Sistema De Freio Em Banho De Óleo - Caixa Do Diferencial
- 61 Sistema De Freio Em Banho De Óleo - Sistema Do Freio De Mão
- 62 Sistema De Freio Em Banho De Óleo - Sistema Pinhão E Coroa
- 63 Sistema De Freio Em Banho De Óleo - Semi-eixos Traseiros
- 64 Sistema De Freio Em Banho De Óleo - Reservatório E Tubulações Do Freio
- 65 Sistema De Freio Em Banho De Óleo - Reservatório E Tubulações Do Freio
- 66 Semi-eixo Traseiro
- 67 Sistema Do Rodado Traseiro
- 68 Rodado Dianteiro E Traseiro

ÍNDICE

- 69 Freio De Estacionamento
- 70 Sistema Do Freio
- 71 Caixa De Acionamento Do Eixo Dianteiro (A)
- 72 Caixa De Acionamento Do Eixo Dianteiro (B)
- 73 Sistema Da Transmissão - Eixos E Engrenagens (A)
- 74 Eixo De Tração Dianteiro
- 75 Sistema Do Eixo Dianteiro - Pivô Do Eixo Dianteiro, Longarina E Eixo Dianteiro Regulável
- 76 Eixo Dianteiro - Coroa E Pinhão
- 77 Eixo Dianteiro - Carcaça Do Diferencial
- 78 Eixo Dianteiro - Cubo Da Roda
- 78A Sistema Do Eixo Dianteiro - Cubo Da Roda (4x2)
- 78B Sistema Do Eixo Dianteiro - Ponta Do Eixo Dianteiro (4x2)
- 79 Sistema Do Eixo Dianteiro - Articulação Dupla
- 80 Sistema Do Eixo Dianteiro - Cilindro De Direção
- 80A Sistema De Direção - Braços De Direção E Barra Regulável (4x2)
- 81 Suporte Do Eixo Dianteiro
- 81A Suporte Do Eixo Dianteiro (4x2)
- 82 Sistema Do Acelerador
- 83 Alavanca Do Acelerador Manual
- 84 Sistema Do Acelerador - Dispositivo De Parada
- 85 Sistema Da Direção - Suporte E Volante
- 85A Sistema Da Direção - Unidade Hidrostática
- 85B Sistema Da Direção - Direção Hidrostática
- 86 Coluna De Direção
- 87 Sistema De Direção - Tubulações
- 88 Sistema Hidraulico - Acoplamento Da Bomba - Tubulação Pressão E Sucção
- 89 Sistema Hidráulico - Engates
- 90 Sistema Hidráulico - Carcaça Do Levante
- 91 Sistema Hidráulico - Eixo
- 92 Sistema Hidráulico - Cilindro Auxiliar (A)
- 93 Sistema Hidráulico - Cilindro Auxiliar (B)
- 94 Sistema Hidráulico - Tubulações
- 95 Sistema Hidráulico - Válvula Divisora De Fluxo (A)
- 96 Sistema Hidráulico - Válvula Divisora De Fluxo (B)

ÍNDICE

- 97 Sistema Hidráulico - Acionamento Do Levante
- 98 Sistema Hidráulico - Levante Hidráulico (A)
- 99 Sistema Hidráulico - Levante Hidráulico (B)
- 100 Sistema Hidráulico - Levante Hidráulico (C)
- 101 Sistema Hidráulico - Levante Hidráulico (D)
- 102 Sistema Hidráulico - 3º Ponto
- 103 Sistema Hidráulico
- 104 Válvula Comando Hidráulico
- 105 Cilindro Hidráulico
- 106 Braços Hidráulicos
- 107 Sistema De Alimentação - Tanque De Combustível
- 108 Sistema De Alimentação - Tanque De Combustível
- 109 Sistema De Alimentação - Filtro Sedimentador
- 110 Sistema Da Carenagem - Capô / Tampas Laterais / Cobertura Painél / Para-lamas
- 111 Sistema Da Carenagem - Capô / Tampas Laterais / Cobertura Painél / Para-lamas
- 112 Sistema Da Carenagem - Capô / Tampas Laterais / Cobertura Painél / Para-lamas
- 113 Sistema Da Carenagem - Estrutura
- 114 Sistema Da Fixação Da Estrutura
- 115 Assento Do Operador
- 116 Sistema De Carenagem - Estrutura Da Plataforma
- 117 Painel De Instrumentos
- 118 Sistema Elétrico - Faróis
- 119 Sistema Elétrico - Sinaleiras E Farol Traseiro
- 120 Central Elétrica
- 121 Sistema Elétrico - Motor De Partida - Bateria - Escada
- 122 Motor De Partida
- 123 Sistema Elétrico - Cabo De Ligação
- 124 Contrapesos Dianteiros
- 125 Contrapeso Inferior
- 126 Contrapeso Traseiro
- 127 Kit Contrapesos Dianteiro / Traseiro (4x2)
- 128 Lastragem Completa
- 129 Barra De Tração
- 130 Engate Rebocador

ÍNDICE

131 Carenagens

132 Plataforma E Tapetes

133 Kit Piso E Para-Lamas Pneu Aro 30"

134 Conjunto Suportes

135 Sistema Fixação Da Plataforma

136 Kit Teto Solar

137 Kit Teto Solar

138 Jogo De Chaves

139 Sistema De Adesivos

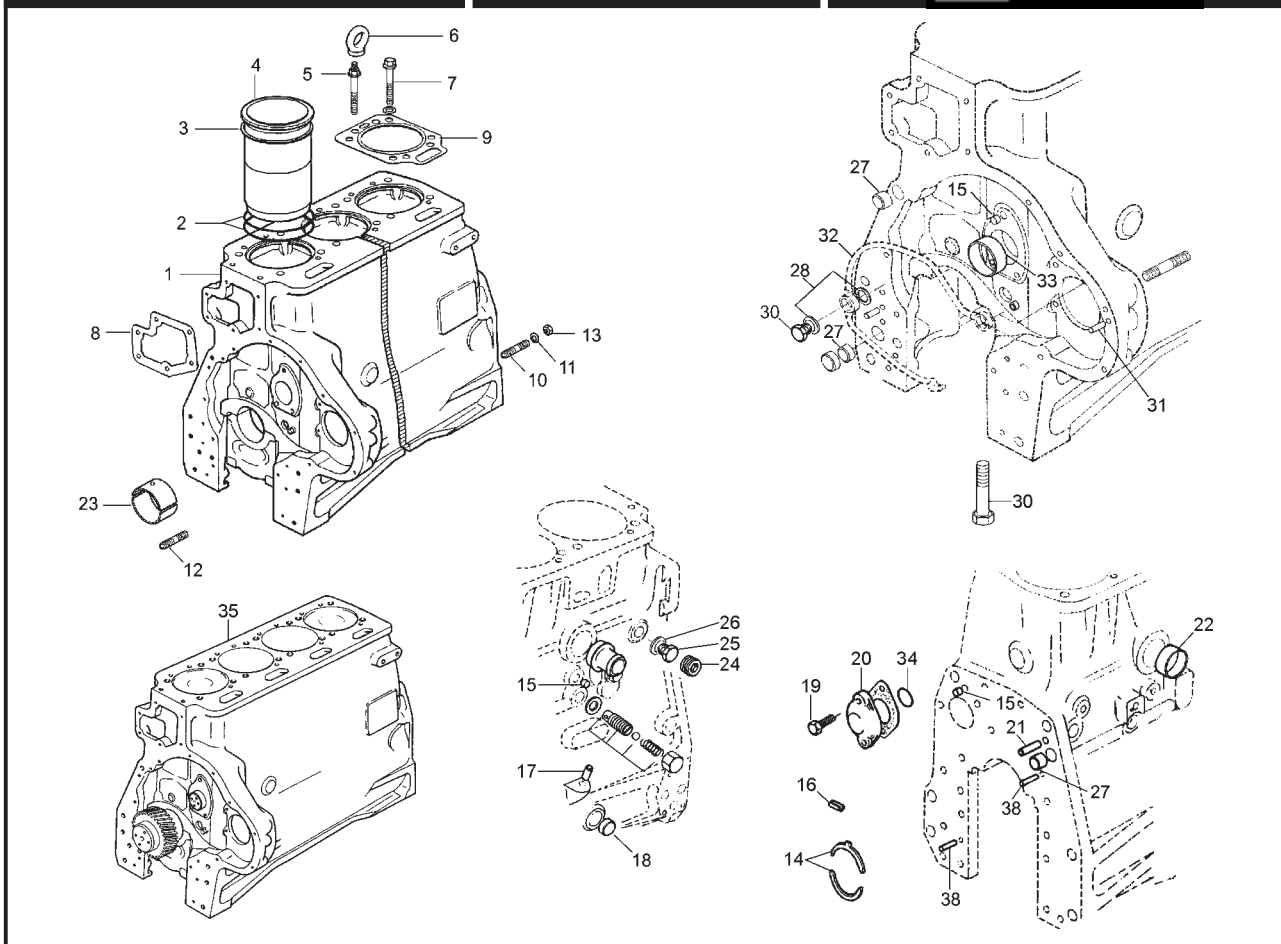

SISTEMA DO MOTOR - BLOCO DO MOTOR

ITEM	CÓDIGO	QTD.	DENOMINAÇÃO	5075	5085	5075.4	5085.4	CAFEIRO	F.B.O.
1	8012.101.879.00.2	01	Bloco do Motor com Pistão e Anel	X		X		X	
1	8012.101.882.00.6	01	Bloco do Motor com Pistão e Anel		X		X		X
2	6003.001.015.00.5	08	Anel O' Ring	X	X	X	X	X	X
3	8009.101.356.00.7	CN	Calço - 0,05 mm	X	X	X	X	X	X
3	8009.101.357.00.5	CN	Calço - 0,10 mm	X	X	X	X	X	X
3	8009.101.358.00.3	CN	Calço - 0,15 mm	X	X	X	X	X	X
3	8009.101.359.00.1	CN	Calço - 0,20 mm	X	X	X	X	X	X
4	6003.001.014.00.8	04	Camisa	X	X	X	X	X	X
5	6003.001.141.00.9	02	Parafuso M14 x 135	X	X	X	X	X	X
6	6003.001.217.00.7	02	Alça	X	X	X	X	X	X
7	6003.001.140.00.1	14	Parafuso M14 x 135	X	X	X	X	X	X
8	8012.101.883.00.4	01	Junta - Peça Intermediária	X	X	X	X	X	X
9	6003.001.138.00.5	04	Junta do Cabeçote	X	X	X	X	X	X
10	8012.101.886.00.7	04	Prisioneiro	X	X	X	X	X	X
11	4103.011.015.01.1	04	Arruela Lisa	X	X	X	X	X	X
12	8012.101.892.00.5	06	Prisioneiro	X	X	X	X	X	X
13	6007.001.355.00.6	04	Porca com Flange Dentada	X	X	X	X	X	X
14	6003.001.144.00.3	01	Bronzina do Mancal de Ajuste STD	X	X	X	X	X	X
14	6003.001.145.00.0	01	Bronzina do Mancal de Ajuste - Rep. 1	X	X	X	X	X	X
14	6003.001.146.00.8	01	Bronzina do Mancal de Ajuste - Rep. 2	X	X	X	X	X	X
14	6003.001.137.00.7	01	Bronzina do Mancal de Ajuste - Rep. 3	X	X	X	X	X	X
14	6003.001.139.00.3	01	Bronzina do Mancal de Ajuste - Rep. 4	X	X	X	X	X	X
16	6003.001.164.00.1	05	Bucha Expansora	X	X	X	X	X	X
15	6007.001.364.00.8	07	Tampão ø10	X	X	X	X	X	X
17	8009.101.328.00.6	01	Tampão	X	X	X	X	X	X
18	6003.001.317.00.5	02	Tampão	X	X	X	X	X	X
19	6008.001.217.00.6	02	Parafuso Sext. com Flange	X	X	X	X	X	X
20	6007.001.108.00.9	01	Tampa	X	X	X	X	X	X
21	6003.001.322.00.5	02	Pino Guia	X	X	X	X	X	X
22	8012.101.887.00.5	01	Tampa de Vedação	X	X	X	X	X	X

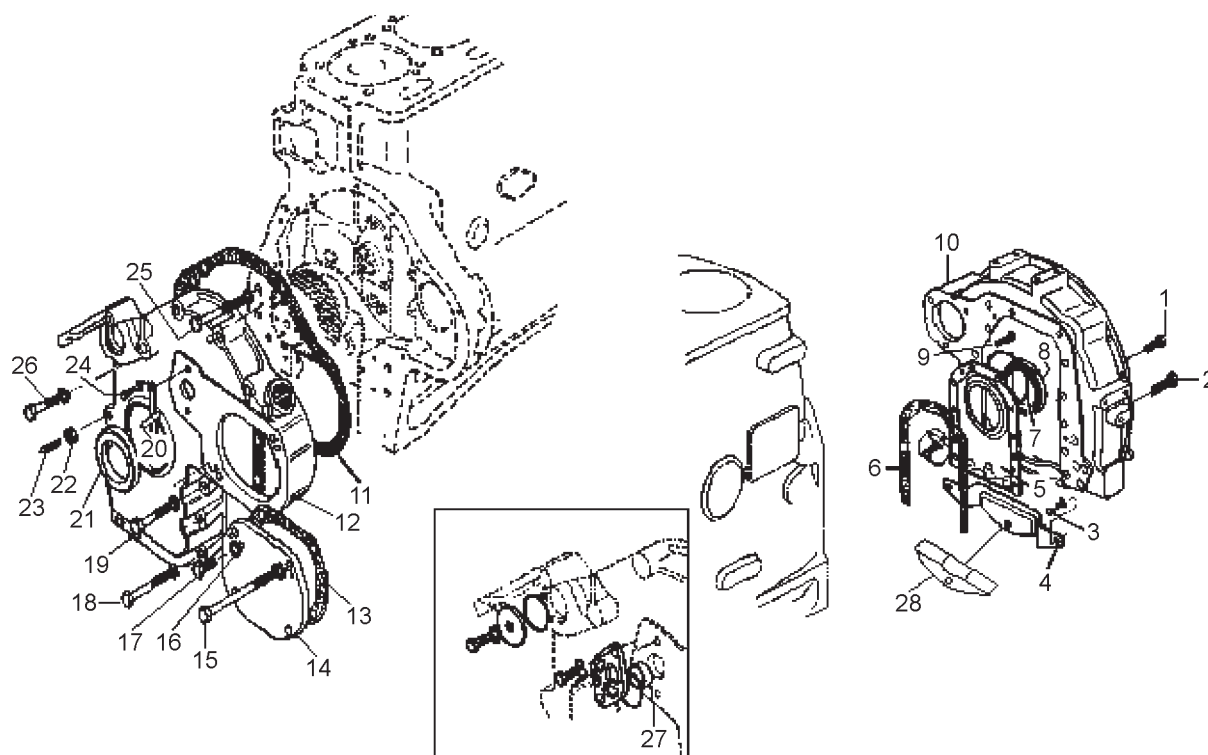

SISTEMA DO MOTOR - TAMPA DIANTEIRA E TRASEIRA

ITEM	CÓDIGO	QTD.	DENOMINAÇÃO						
				5075	5085	5075.4	5085.4	CAFEIRO	F.B.O.
1	6008.001.095.00.6	12	Parafuso Sext. com Flange	X	X	X	X	X	X
1	8012.101.943.00.6	06	Parafuso Sext. com Flange	X	X	X	X	X	X
2	6005.001.299.00.0	01	Tampa de Vedação	X	X	X	X	X	X
2	8012.101.944.00.4	02	Parafuso Sext. com Flange	X	X	X	X	X	X
3	8012.101.944.00.4	02	Parafuso Sext. com Flange	X	X	X	X	X	X
4	6005.001.299.00.0	01	Tampa de Vedação	X	X	X	X	X	X
5	6003.001.274.00.8	01	Tampa Frontal Lado Volante	X	X	X	X	X	X
6	6003.001.275.00.5	01	Junta - Tampa Traseira / Bloco	X	X	X	X	X	X
7	6007.001.122.00.0	01	Anel Distânciador	X	X	X	X	X	X
8	4002.010.095.00.0	01	Retentor	X	X	X	X	X	X
9	6008.001.217.00.6	10	Parafuso Sext. com Flange	X	X	X	X	X	X
10	8012.101.870.00.1	01	Caixa do Volante	X	X	X	X	X	X
11	6003.001.250.00.8	01	Junta - Tampa Frontal / Bloco	X	X	X	X	X	X
12	6003.001.267.00.2	01	Tampa Frontal	X	X	X	X	X	X
13	8012.101.978.00.2	01	Junta - Bomba Hidráulica / Tampa Frontal	X	X	X	X	X	X
14	8012.101.977.00.4	01	Tampa	X	X	X	X	X	X
15	6008.011.013.00.7	01	Parafuso Sext. com Flange	X	X	X	X	X	X
16	8012.101.939.00.4	01	Arruela de Vedação	X	X	X	X	X	X
17	6008.001.217.00.6	01	Parafuso Sext. com Flange	X	X	X	X	X	X
18	8012.101.974.00.1	04	Parafuso Sext. com Flange	X	X	X	X	X	X
19	8012.101.973.00.3	03	Parafuso Sext. com Flange	X	X	X	X	X	X
20	6007.001.817.00.5	01	Arruela Ondulada	X	X	X	X	X	X
21	8012.101.976.00.6	01	Retentor Disnteiro Árv. Manivelas	X	X	X	X	X	X
22	6008.001.342.00.2	01	Porca	X	X	X	X	X	X
23	6003.001.269.00.8	01	Indicador de PMS	X	X	X	X	X	X
24	8012.101.944.00.4	02	Parafuso Sext. com Flange	X	X	X	X	X	X
25	8012.101.975.00.8	05	Parafuso Sext. com Flange	X	X	X	X	X	X
26	6008.001.326.00.5	01	Parafuso Sext. com Flange	X	X	X	X	X	X
27	8012.101.891.00.7	01	Tampa de Vedação	X	X	X	X	X	X
28	8012.101.863.00.6	01	Apoio do Fechamento	X	X	X	X	X	X

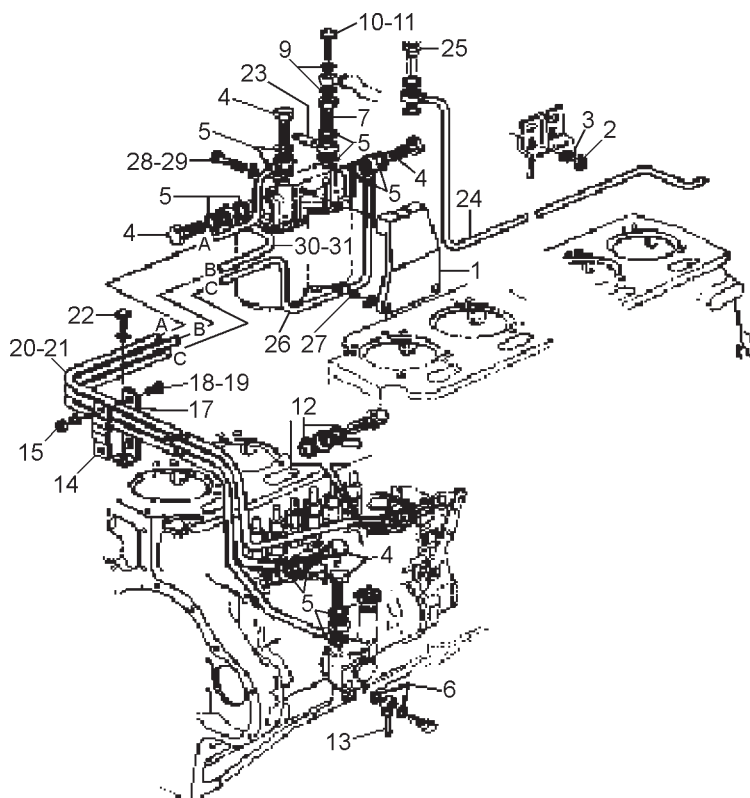

**SISTEMA DO MOTOR - TUBULAÇÃO E FIXAÇÃO DO FILTRO DUPLO DE COMBUSTÍVEL -
BOMBA EM LINHA**

ITEM	CÓDIGO	QTD.	DENOMINAÇÃO	5075	5085	5075.4	5085.4	CAFEIRO	F.B.O.
1	8012.101.959.00.2	01	Suporte para Filtro		X		X		X
1	6003.001.298.00.7	01	Suporte para Filtro	X		X		X	
2	8012.101.877.00.6	02	Porca		X		X		X
3	4103.011.015.01.1	02	Arruela Lisa	X		X		X	
4	6008.001.282.00.0	04	Parafuso Ôco		X		X		X
5	6003.001.242.00.5	06	Arruela de Vedação	X		X		X	
5	6003.001.242.00.5	08	Arruela de Vedação		X		X		X
6	8009.101.112.00.4	01	Tubulação de Retorno	X		X		X	
7	6003.001.243.00.3	01	Parafuso Ôco		X		X		X
8	6007.001.135.00.2	02	Abraçadeira	X		X		X	
9	8012.101.939.00.4	02	Arruela de Vedação	X	X	X	X	X	X
10	6003.001.244.00.1	01	Parafuso Ôco		X		X		X
11	6008.001.075.00.8	01	Parafuso Sext.	X		X		X	
12	8012.101.927.00.9	02	Arruela de Vedação	X	X	X	X	X	X
13	6008.001.764.00.7	01	Conexão	X	X	X	X	X	X
14	6007.001.202.00.2	01	Abraçadeira		X		X		X
15	6007.001.711.00.0	01	Porca Sext.	X		X		X	
15	6007.001.711.00.0	01	Porca Sext.		X		X		X
16	6007.001.135.00.2	02	Abraçadeira	X		X		X	
17	6003.001.235.00.9	01	Suporte	X	X	X	X	X	X
18	6008.001.101.00.2	01	Parafuso Sext.		X		X		X
19	6008.001.555.00.9	01	Parafuso Sext.	X		X		X	
20	8012.101.972.00.5	01	Tubo Rígido		X		X		X
21	6003.001.242.00.5	02	Arruela de Vedação	X		X		X	
22	8012.101.873.00.5	03	Parafuso Sext.	X		X		X	
22	8012.101.873.00.5	01	Parafuso Sext.		X		X		X
23	6008.001.764.00.7	01	Conexão	X	X	X	X	X	X
24	8012.101.969.00.1	01	Tubo Rígido de Retorno		X		X		X
25	6008.001.371.00.1	02	Parafuso Ôco	X		X		X	
26	8012.101.970.00.9	01	Tubo	X	X	X	X	X	X

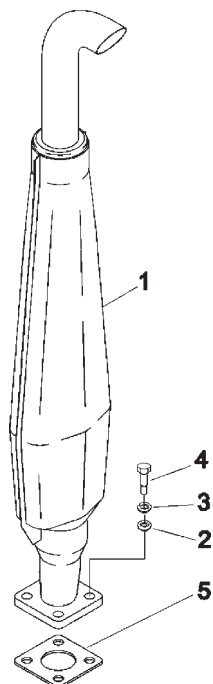
SISTEMA DO MOTOR - SILENCIOSO (A)

ITEM	CÓDIGO	QTD.	DENOMINAÇÃO	5075	5085	5075.4	5085.4	CAFEIRO	F.B.O.
				X	X	X	X	X	X
1	8012.101.853.00.7	01	Escapamento (OPCIONAL CAFEIRO)	X	X	X	X	X	X
2	4103.011.015.01.1	04	Arruela (OPCIONAL CAFEIRO)	X	X	X	X	X	X
3	4103.012.010.01.1	04	Arruela (OPCIONAL CAFEIRO)	X	X	X	X	X	X
4	4101.048.008.05.8	04	Parafuso sextavado M10 x 30 (OPCIONAL CAFEIRO)	X	X	X	X	X	X
5	8009.101.091.00.0	01	Junta de vedação (OPCIONAL CAFEIRO)	X	X	X	X	X	X

NOTA (A): Para utilização deste sistema de silencioso é necessário utilizar o capô normal de linha - código 8012.107.649.00.3

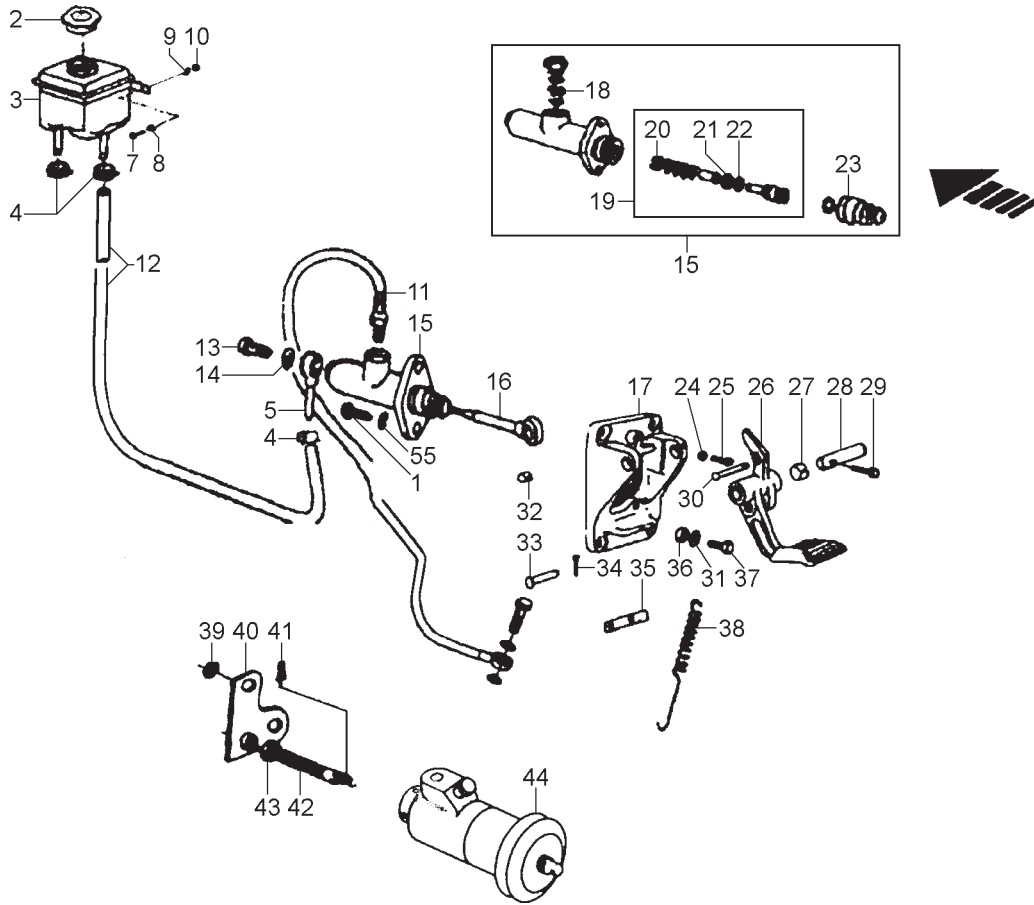

CILINDRO DA EMBREAGEM

ITEM	CÓDIGO	QTD.	DENOMINAÇÃO	5075	5085	5075.4	5085.4	CAFEIRO	F.B.O.
1	8012.105.084.00.5	02	Parafuso M8 x 20	X	X	X	X	X	X
2	8012.102.078.00.0	01	Tampa	X	X	X	X	X	X
3	8012.102.077.00.2	01	Reservatório	X	X	X	X	X	X
4	7006.011.041.00.1	02	Abraçadeira 1/2" x 58" x 9	X	X	X	X	X	X
5	8012.102.086.00.3	01	Terminal	X	X	X	X	X	X
6	8012.104.574.00.6	02	Arruela A8	X	X	X	X	X	X
7	8012.105.036.00.5	02	Parafuso M6 x 14	X	X	X	X	X	X
8	8012.101.439.00.5	02	Arruela A6,4	X	X	X	X	X	X
9	8012.104.030.00.9	02	Arruela A6	X	X	X	X	X	X
10	8012.101.562.00.4	02	Porca M6	X	X	X	X	X	X
11	8012.102.087.00.1	01	Mangueira do Freio	X	X	X	X	X	X
12	8012.102.085.00.5	01	Mangueira	X	X	X	X	X	X
13	8012.105.035.00.7	01	Parafuso Ôco	X	X	X	X	X	X
14	8012.105.086.00.0	01	Presilha	X	X	X	X	X	X
15	8012.105.093.00.6	01	Cilindro da Embreagem	X	X	X	X	X	X
16	8012.102.079.00.8	01	Pino	X	X	X	X	X	X
17	8012.102.080.00.6	01	Suporte do Pedal	X	X	X	X	X	X
18	8012.105.087.00.8	01	Vedador	X	X	X	X	X	X
19	8012.105.092.00.8	01	Reparo Cilindro da Embreagem (inclui itens 20 ao 22)	X	X	X	X	X	X
20	8012.105.088.00.6	01	Válvula	X	X	X	X	X	X
21	8012.105.247.00.8	01	Anel	X	X	X	X	X	X
22	8012.105.091.00.0	01	Anel	X	X	X	X	X	X
23	8012.105.193.00.4	01	Protetor	X	X	X	X	X	X
24	8012.105.104.00.1	02	Porca M6	X	X	X	X	X	X
25	8012.105.036.00.5	02	Parafuso M6 x 19	X	X	X	X	X	X
26	8012.102.082.00.2	01	Pedal da Embreagem	X	X	X	X	X	X
27	8012.105.095.00.1	01	Bucha	X	X	X	X	X	X
28	8012.102.083.00.0	01	Eixo do Pedal	X	X	X	X	X	X
29	8012.104.139.00.8	02	Parafuso M6 x 15	X	X	X	X	X	X
30	8012.102.081.00.4	01	Pino	X	X	X	X	X	X

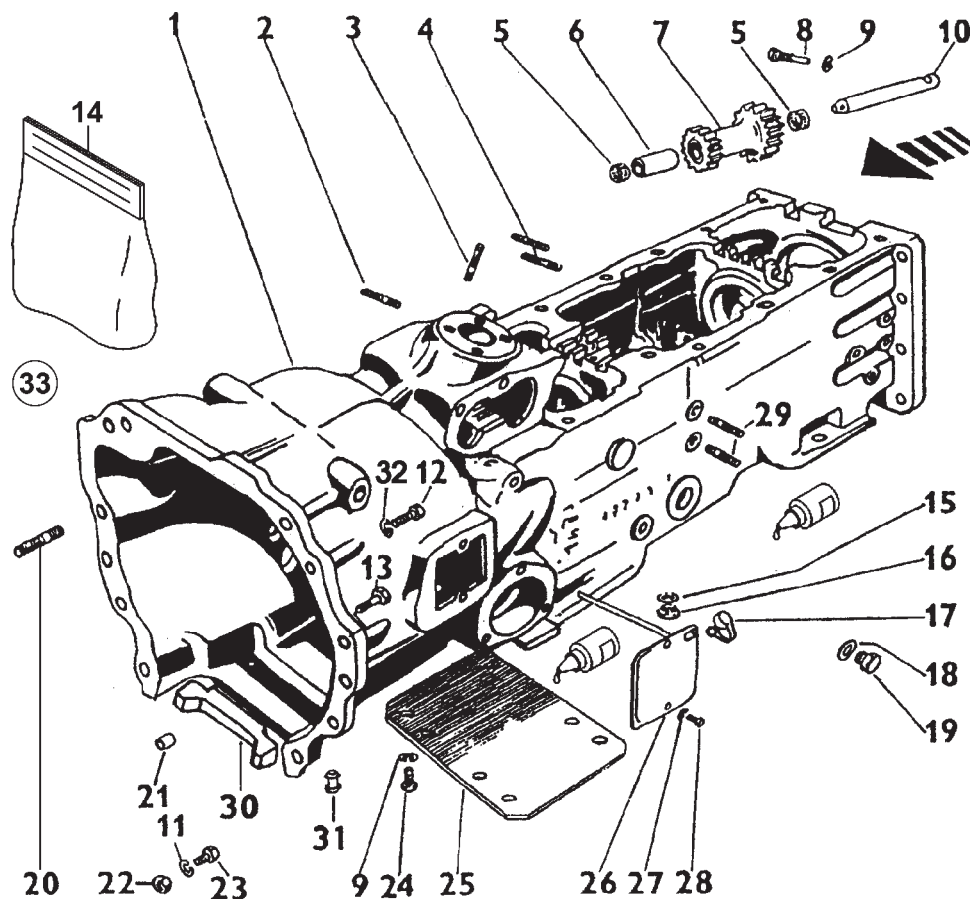

SISTEMA DA TRANSMISSÃO - TRANSMISSÃO

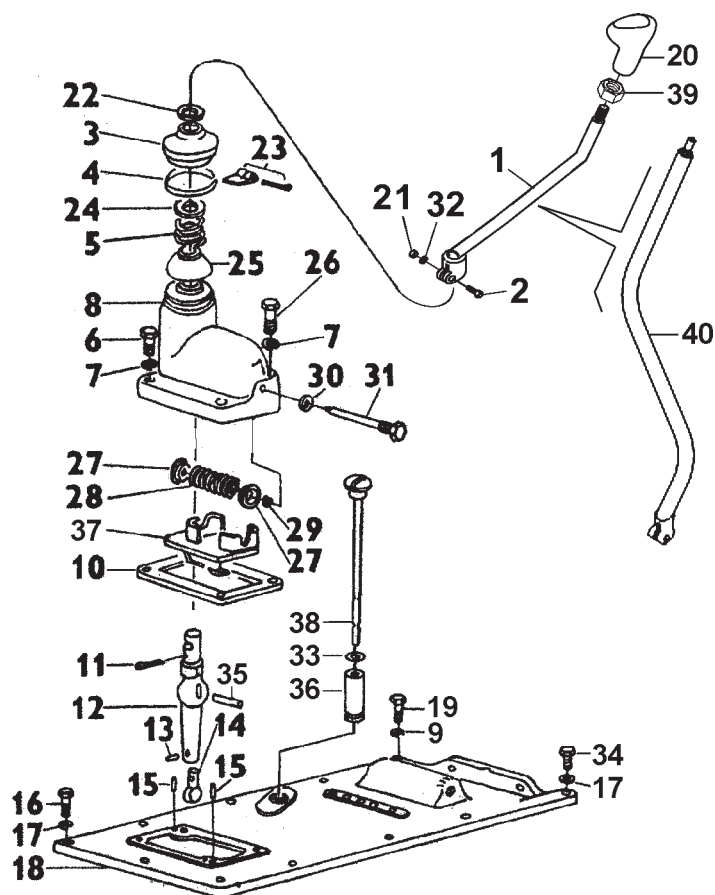
ITEM	CÓDIGO	QTD.	DENOMINAÇÃO	5075	5085	5075.4	5085.4	CAFEIRO	F.B.O.
1	8012.104.005.00.1	01	Carcaça da caixa de mudança	X	X	X	X	X	X
2	8012.104.006.00.9	12	Parafuso	X	X	X	X	X	X
3	8012.104.007.00.7	04	Parafuso	X	X	X	X	X	X
4	8012.104.008.00.5	06	Parafuso	X	X	X	X	X	X
5	8012.104.009.00.3	04	Rolamento	X	X	X	X	X	X
6	8012.104.010.00.1	01	Distanciador	X	X	X	X	X	X
7	8012.104.011.00.9	01	Engrenagem reversora	X	X	X	X	X	X
8	8012.104.012.00.7	01	Parafuso	X	X	X	X	X	X
9	4103.012.010.01.1	17	Arruela de pressão	X	X	X	X	X	X
9	4103.012.010.01.1	09	Arruela de pressão	X	X	X	X	X	X
10	8012.104.014.00.3	01	Eixo	X	X	X	X	X	X
11	8012.104.015.00.0	11	Arruela	X	X	X	X	X	X
12	8012.104.017.00.6	05	Parafuso M12x45	X	X	X	X	X	X
13	8012.104.016.00.8	02	Parafuso M12x55	X	X	X	X	X	X
14	8012.104.035.00.8	01	Jogo reparo	X	X	X	X	X	X
15	8012.104.019.00.2	01	Anel	X	X	X	X	X	X
16	8012.104.020.00.0	01	Bujão	X	X	X	X	X	X
17	8012.104.021.00.8	01	Bujão	X	X	X	X	X	X
18	8012.104.022.00.6	01	Anel	X	X	X	X	X	X
19	8012.104.023.00.4	01	Bujão	X	X	X	X	X	X
20	8012.104.024.00.2	01	Parafuso	X	X	X	X	X	X
21	8012.104.025.00.9	02	Pino guia	X	X	X	X	X	X
22	8012.104.026.00.7	02	Porca	X	X	X	X	X	X
23	8012.104.027.00.5	02	Parafuso	X	X	X	X	X	X
24	4101.045.050.00.4	16	Parafuso set. M10x30	X	X	X	X	X	X
24	4101.045.050.00.4	08	Parafuso set. M10x30	X	X	X	X	X	X
25	8012.104.028.00.3	02	Tampa	X	X	X	X	X	X
26	8012.104.029.00.1	01	Tampa	X	X	X	X	X	X
27	8012.104.030.00.9	02	Arruela	X	X	X	X	X	X
28	8012.104.031.00.7	02	Parafuso	X	X	X	X	X	X

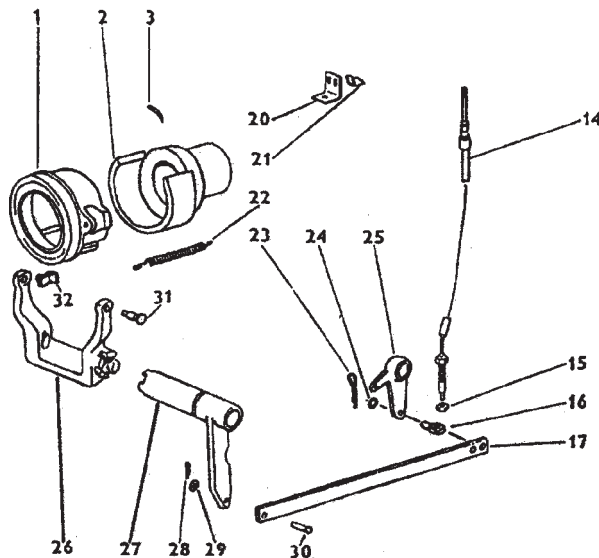
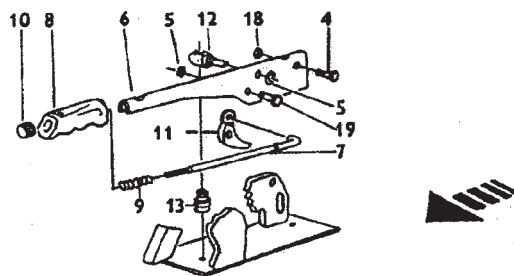

SISTEMA DA TRANSMISSÃO - TAMPA DA CAIXA DE MUDANÇA

ITEM	CÓDIGO	QTD.	DENOMINAÇÃO	5075	5085	5075.4	5085.4	CAFEIRO	F.B.O.
1	8012.104.528.00.2	01	Cj. alavanca de marchas	X	X	X	X		X
2	4101.048.009.05.6	01	Parafuso M10 x 35	X	X	X	X	X	X
3	8012.104.113.00.3	01	Protetor	X	X	X	X	X	X
4	8012.104.114.00.1	01	Abraçadeira	X	X	X	X	X	X
5	8012.104.115.00.8	01	Mola	X	X	X	X	X	X
6	8012.102.111.00.1	03	Parafuso	X	X	X	X	X	X
7	8012.101.077.00.3	04	Arruela	X	X	X	X	X	X
8	8012.104.116.00.6	01	Tampa	X	X	X	X	X	X
9	8012.101.077.00.3	01	Arruela	X	X	X	X	X	X
10	8012.104.117.00.4	01	Guia	X	X	X	X	X	X
11	8012.104.118.00.2	01	Contrapino	X	X	X	X	X	X
12	8012.104.119.00.0	01	Alavanca	X	X	X	X	X	X
13	8012.104.120.00.8	02	Pino	X	X	X	X	X	X
14	8012.104.121.00.6	01	Terminal	X	X	X	X	X	X
15	8012.104.122.00.4	02	Pino	X	X	X	X	X	X
16	8012.104.123.00.2	10	Parafuso	X	X	X	X	X	X
17	8012.101.587.00.1	12	Arruela	X	X	X	X	X	X
18	8012.104.124.00.0	01	Tampa da caixa de mudança	X	X	X	X	X	X
19	8012.105.084.00.5	01	Parafuso	X	X	X	X	X	X
20	6007.004.313.00.2	01	Manipulo alavanca de marchas	X	X	X	X	X	X
21	4102.011.011.05.3	01	Porca M10	X	X	X	X	X	X
22	8012.104.127.00.3	01	Arruela	X	X	X	X	X	X
23	8012.104.128.00.1	01	Presilha	X	X	X	X	X	X
24	8012.104.129.00.9	01	Arruela	X	X	X	X	X	X
25	8012.104.130.00.7	01	Capa	X	X	X	X	X	X
26	8012.104.131.00.5	01	Parafuso	X	X	X	X	X	X
27	8012.104.132.00.3	02	Prato da mola	X	X	X	X	X	X
28	8012.104.133.00.1	01	Mola	X	X	X	X	X	X
29	8012.104.134.00.9	02	Anel	X	X	X	X	X	X
30	8012.101.422.00.1	01	Anel	X	X	X	X	X	X



SISTEMA DA TRANSMISSÃO - ACIONAMENTO DA ENGRENAGEM

ITEM	CÓDIGO	QTD.	DENOMINAÇÃO	5075	5085	5075.4	5085.4	CAFEIRO	F.B.O.
				X	X	X	X	X	X
1	8012.102.027.00.7	01	Rolamento da embreagem	X	X	X	X	X	X
1	8012.102.096.00.2	01	Rolamento da embreagem	X	X	X	X	X	X
2	8012.102.028.00.5	01	Suporte	X	X	X	X	X	X
3	8012.102.029.00.3	01	Mola	X	X	X	X	X	X
4	8012.102.030.00.1	01	Parafuso	X	X	X	X	X	X
5	8012.102.031.00.9	02	Anel	X	X	X	X	X	X
6	8012.102.032.00.7	01	Alavanca	X	X	X	X	X	X
7	8012.102.033.00.5	01	Haste de acionamento	X	X	X	X	X	X
8	8012.102.034.00.3	01	Manipulo	X	X	X	X	X	X
9	8012.102.035.00.0	01	Mola	X	X	X	X	X	X
10	8012.102.036.00.8	01	Botão	X	X	X	X	X	X
11	8012.102.037.00.6	01	Engate	X	X	X	X	X	X
12	8012.102.038.00.4	01	Pino	X	X	X	X	X	X
13	8012.102.039.00.2	01	Terminal	X	X	X	X	X	X
14	8012.102.040.00.0	01	Cabo	X	X	X	X	X	X
15	8012.102.041.00.8	02	Porca	X	X	X	X	X	X
16	8012.102.042.00.6	01	Pino	X	X	X	X	X	X
17	8012.102.043.00.4	01	Haste	X	X	X	X	X	X
18	8012.102.044.00.2	01	Porca	X	X	X	X	X	X
19	8012.102.045.00.9	01	Pino	X	X	X	X	X	X
20	8012.102.046.00.7	01	Suporte	X	X	X	X	X	X
21	8012.102.047.00.5	01	Pino	X	X	X	X	X	X
22	8012.102.048.00.3	02	Mola	X	X	X	X	X	X
23	8012.102.049.00.1	01	Contrapino	X	X	X	X	X	X
24	8012.102.552.00.5	01	Arruela	X	X	X	X	X	X
25	8012.102.050.00.9	01	Alavanca	X	X	X	X	X	X
26	8012.102.051.00.7	01	Garfo	X	X	X	X	X	X
27	8012.102.052.00.5	01	Eixo	X	X	X	X	X	X
28	8012.102.053.00.3	02	Contrapino	X	X	X	X	X	X
29	8012.101.059.00.1	02	Arruela	X	X	X	X	X	X

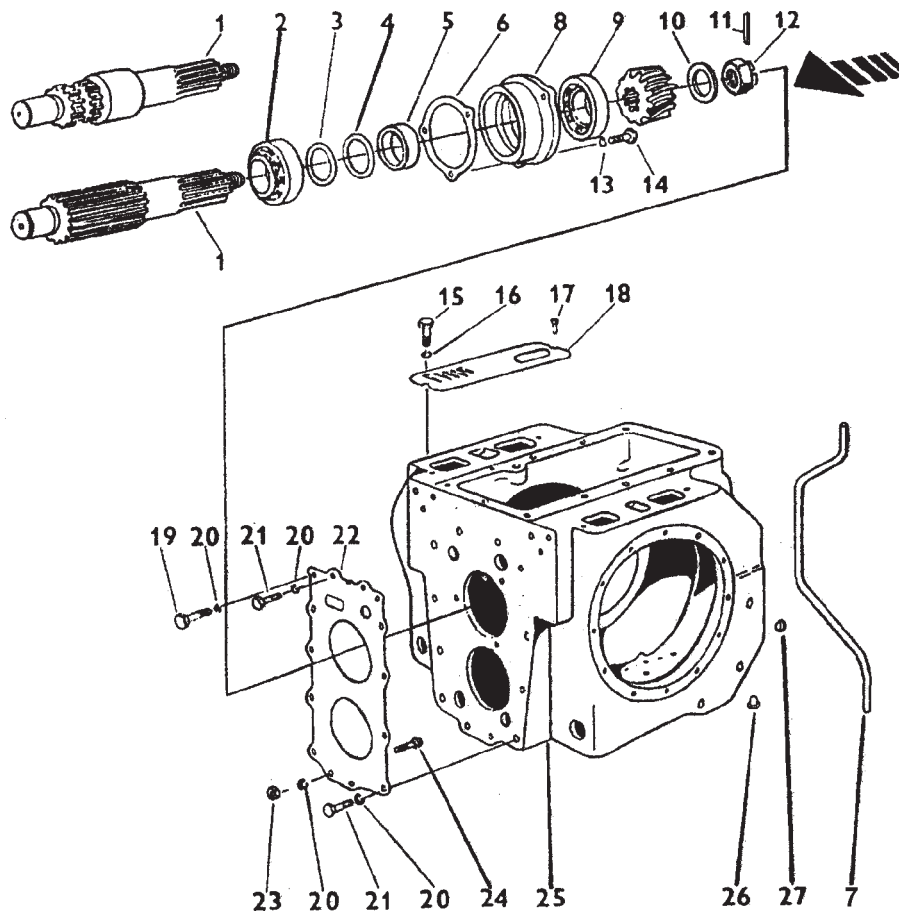

SISTEMA DA TRANSMISSÃO - CAIXA TRASEIRA

ITEM	CÓDIGO	QTD.	DENOMINAÇÃO						
				5075	5085	5075.4	5085.4	CAFEIRO	F.B.O.
1	8012.104.169.00.5	01	Eixo do pinhão	X	X	X	X	X	X
2	8012.104.171.00.1	01	Rolamento	X	X	X	X	X	X
3	8012.104.170.00.3	02	Arruela	X	X	X	X	X	X
4	8012.104.172.00.9	02	Arruela 0,1	X	X	X	X	X	X
4	8012.104.172.01.7	02	Arruela 0,2	X	X	X	X	X	X
4	8012.104.172.02.5	02	Arruela 0,5	X	X	X	X	X	X
5	8012.104.173.00.7	01	Distanciador	X	X	X	X	X	X
6	8012.104.174.00.5	01	Calço	X	X	X	X	X	X
6	8012.104.175.00.2	02	Calço 0,2	X	X	X	X	X	X
6	8012.104.175.01.0	02	Calço 0,3	X	X	X	X	X	X
6	8012.104.175.02.8	01	Calço 0,5	X	X	X	X	X	X
7	8012.104.195.00.0	01	Tubo	X	X	X	X	X	X
8	8012.104.176.00.0	01	Bucha	X	X	X	X	X	X
9	8012.104.171.00.1	01	Rolamento	X	X	X	X	X	X
10	8012.104.178.00.6	01	Arruela	X	X	X	X	X	X
11	8012.104.179.00.4	01	Contrapino	X	X	X	X	X	X
12	8012.104.180.00.2	01	Porca	X	X	X	X	X	X
13	8012.104.181.00.0	03	Arruela	X	X	X	X	X	X
14	8012.104.182.00.8	03	Parafuso	X	X	X	X	X	X
15	8012.104.183.00.6	02	Parafuso	X	X	X	X	X	X
16	8012.101.077.00.3	02	Arruela	X	X	X	X	X	X
17	8012.104.184.00.4	02	Rebite	X	X	X	X	X	X
18	8012.104.185.00.1	02	Tampa de proteção	X	X	X	X	X	X
19	8012.104.186.00.9	02	Parafuso	X	X	X	X	X	X
20	8012.104.187.00.7	12	Arruela	X	X	X	X	X	X
21	8012.104.188.00.5	08	Parafuso	X	X	X	X	X	X
22	8012.104.189.00.3	01	Junta	X	X	X	X	X	X
23	8012.104.190.00.1	02	Porca	X	X	X	X	X	X
24	8012.104.191.00.9	02	Parafuso	X	X	X	X	X	X
25	8012.104.192.00.7	01	Carcaça da caixa traseira	X	X	X	X	X	X

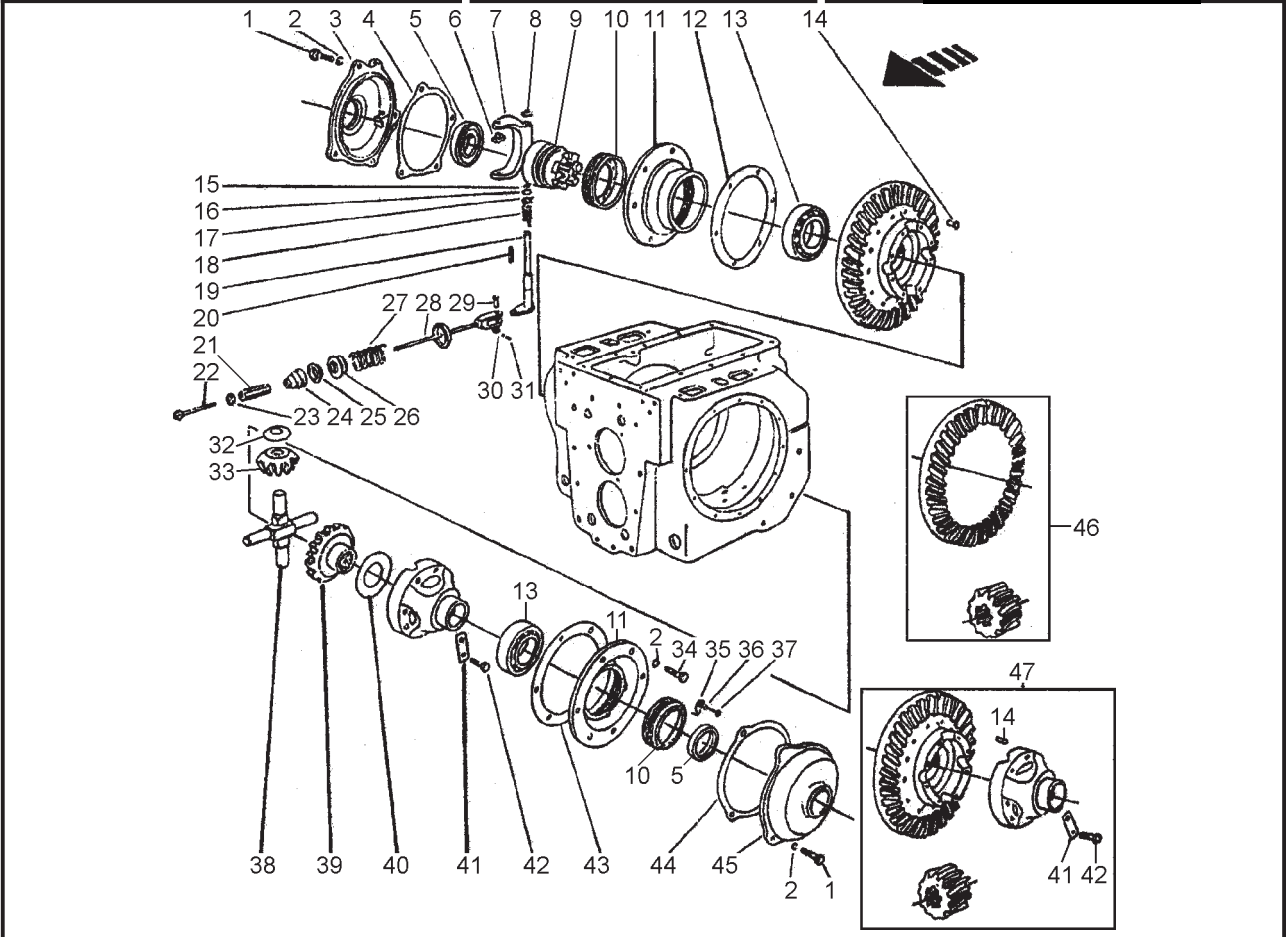

SISTEMA DA TRANSMISSÃO - CAIXA SATÉLITES

ITEM	CÓDIGO	QTD.	DENOMINAÇÃO						
				5075	5085	5075.4	5085.4	CAFEIRO	F.B.O.
1	8012.104.196.00.8	07	Parafuso	X	X	X	X	X	X
2	8012.111.008.00.6	12	Arruela	X	X	X	X	X	X
3	8012.104.197.00.6	01	Flange	X	X	X	X	X	X
4	8012.104.198.00.4	01	Junta	X	X	X	X	X	X
5	8012.104.199.00.2	02	Retentor	X	X	X	X	X	X
6	8012.104.200.00.8	02	Trava	X	X	X	X	X	X
7	8012.104.201.00.6	01	Garfo	X	X	X	X	X	X
8	8012.104.202.00.4	01	Anel	X	X	X	X	X	X
9	8012.104.203.00.2	01	Luva bloqueio	X	X	X	X	X	X
10	8012.104.204.00.0	02	Porca de ajuste	X	X	X	X	X	X
11	8012.104.205.00.7	02	Flange da coroa	X	X	X	X	X	X
12	8012.104.206.00.5	02	Junta	X	X	X	X	X	X
13	8012.104.207.00.3	02	Rolamento	X	X	X	X	X	X
14	8012.104.208.00.1	12	Rebite	X	X	X	X	X	X
15	8012.104.209.00.9	01	Anel	X	X	X	X	X	X
16	8012.104.210.00.7	01	Anel	X	X	X	X	X	X
17	8012.104.211.00.5	01	Anel	X	X	X	X	X	X
18	8012.104.212.00.3	01	Mola	X	X	X	X	X	X
19	8012.104.213.00.1	01	Alavanca de bloqueio	X	X	X	X	X	X
20	8012.104.214.00.9	01	Chaveta	X	X	X	X	X	X
21	8012.104.215.00.6	01	Porca	X	X	X	X	X	X
22	8012.104.216.00.4	01	Haste	X	X	X	X	X	X
23	8012.104.217.00.6	01	Assento da mola	X	X	X	X	X	X
24	8012.104.218.00.0	01	Capa	X	X	X	X	X	X
25	8012.104.219.00.8	01	Anel escapador	X	X	X	X	X	X
26	8012.104.220.00.6	01	Assento da mola	X	X	X	X	X	X
27	8012.104.221.00.4	01	Mola	X	X	X	X	X	X
28	8012.104.222.00.2	01	Haste do bloqueio	X	X	X	X	X	X
29	8012.104.223.00.0	01	Pino	X	X	X	X	X	X
30	8012.101.059.00.1	01	Arruela	X	X	X	X	X	X

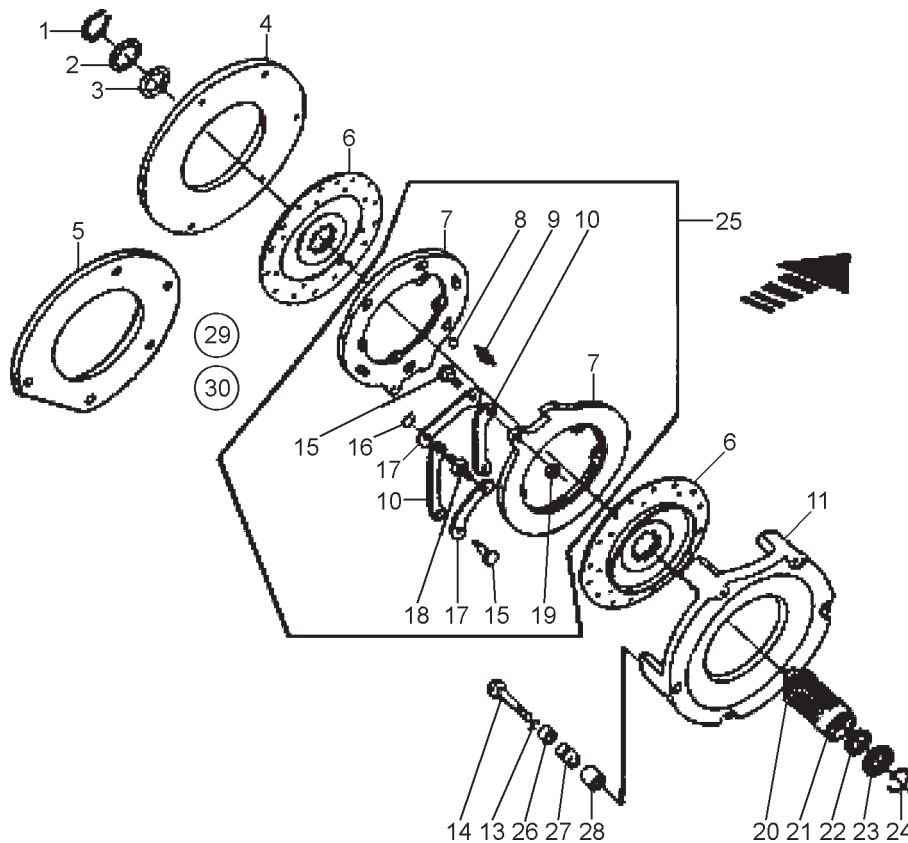

FREIO A DISCO

ITEM	CÓDIGO	QTD.	DENOMINAÇÃO						
				5075	5085	5075.4	5085.4	CAFEIRO	F.B.O.
1	8012.104.049.00.9	02	Anel	X	X	X	X	X	X
2	8012.105.006.00.8	02	Anel	X	X	X	X	X	X
3	8012.105.007.00.6	02	Anel	X	X	X	X	X	X
4	8012.105.008.00.4	01	Disco	X	X	X	X	X	X
5	8012.105.009.00.2	01	Disco	X	X	X	X	X	X
6	8012.105.010.00.0	04	Disco de freio	X	X	X	X	X	X
7	8012.105.011.00.8	04	Disco de pressão	X	X	X	X	X	X
8	8012.105.012.00.6	12	Esfera	X	X	X	X	X	X
9	8012.105.013.00.4	08	Mola	X	X	X	X	X	X
10	8012.105.014.00.2	04	Haste	X	X	X	X	X	X
11	8012.105.016.00.7	01	Carcaça do freio direito	X	X	X	X	X	X
11	8012.105.017.00.5	01	Carcaça de freio esquerdo	X	X	X	X	X	X
13	8012.104.015.00.0	12	Arruela	X	X	X	X	X	X
14	8012.105.018.00.3	10	Parafuso	X	X	X	X	X	X
15	8012.105.019.00.1	04	Parafuso	X	X	X	X	X	X
16	8012.101.290.00.2	04	Anel	X	X	X	X	X	X
17	8012.105.015.00.9	04	Haste	X	X	X	X	X	X
18	8012.105.020.00.9	02	Pino	X	X	X	X	X	X
19	8012.105.021.00.7	04	Porca	X	X	X	X	X	X
20	8012.105.022.00.5	02	Protetor de Pé	X	X	X	X	X	X
21	8012.105.023.00.3	02	Eixo	X	X	X	X	X	X
22	8012.105.024.00.1	02	Anel	X	X	X	X	X	X
23	8012.105.025.00.8	02	Anel	X	X	X	X	X	X
24	8012.104.056.00.4	02	Anel	X	X	X	X	X	X
25	8012.105.026.00.6	02	Conj. Disco de Pressão (inclui itens 7, 8, 9, 15, 16, 17, 18, e 19)	X	X	X	X	X	X
26	8012.105.069.00.6	02	Arruela	X	X	X	X	X	X
27	8012.105.070.00.4	02	Tubo	X	X	X	X	X	X
28	8012.105.071.00.2	04	Rolete	X	X	X	X	X	X
29	8012.105.251.00.0	01	Revestimento do freio	X	X	X	X	X	X
30	8012.105.073.00.8	08	Jogo disco de freio	X	X	X	X	X	X

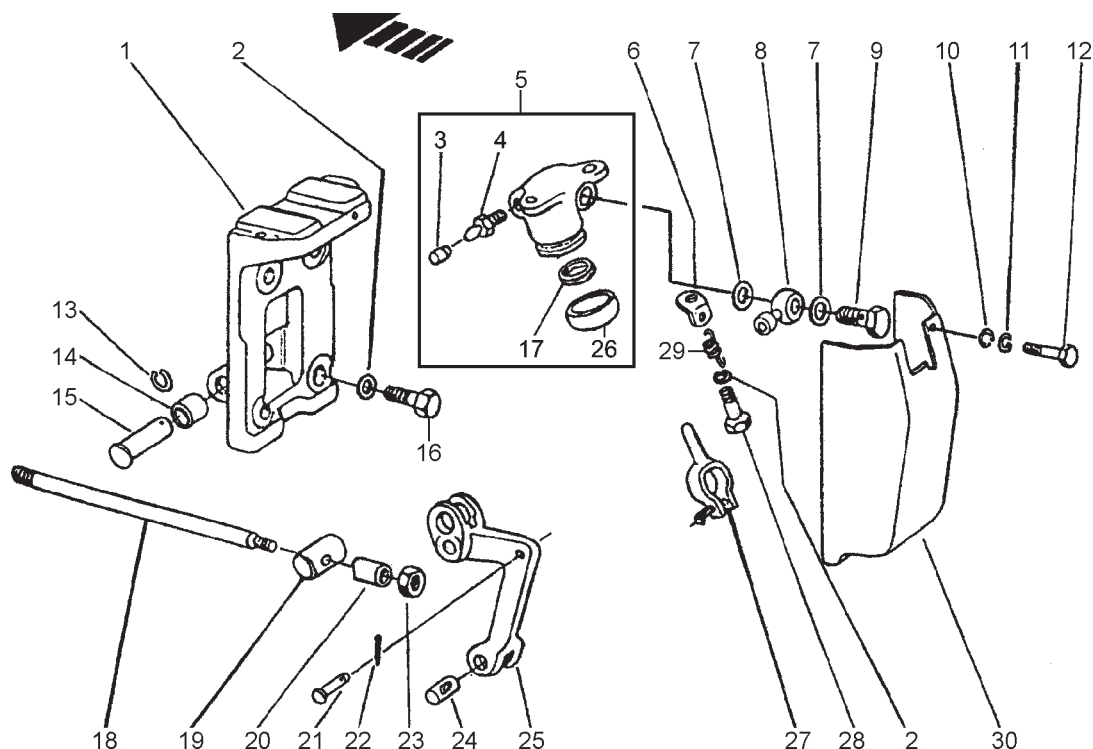

SISTEMA DO FREIO - CILINDRO

ITEM	CÓDIGO	QTD.	DENOMINAÇÃO						
				5075	5085	5075.4	5085.4	CAFEIRO	F.B.O.
1	8012.105.028.00.2	01	Suporte direito	X	X	X	X	X	X
1	8012.105.027.00.4	01	Suporte esquerdo	X	X	X	X	X	X
2	8012.104.013.00.5	06	Arruela	X	X	X	X	X	X
3	8012.105.029.00.0	02	Capa	X	X	X	X	X	X
4	8012.105.030.00.8	02	Parafuso	X	X	X	X	X	X
5	8012.888.222.00.4	01	Cilindro do freio direito (inclui itens 3, 4, 17, 26)	X	X	X	X	X	X
5	8012.888.221.00.6	01	Cilindro do freio esquerdo (inclui itens 3, 4, 17, 26)	X	X	X	X	X	X
6	8012.105.033.00.2	02	Engate da mola	X	X	X	X	X	X
7	8012.101.325.00.6	04	Anel	X	X	X	X	X	X
8	8012.105.034.00.0	02	Terminal	X	X	X	X	X	X
9	8012.105.035.00.7	02	Parafuso ôco	X	X	X	X	X	X
10	8012.101.439.00.5	02	Arruela	X	X	X	X	X	X
11	8012.104.030.00.9	02	Arruela	X	X	X	X	X	X
12	8012.105.036.00.5	02	Parafuso	X	X	X	X	X	X
13	8012.101.282.00.9	02	Anel	X	X	X	X	X	X
14	8012.102.080.00.6	04	Suporte do pedal	X	X	X	X	X	X
15	8012.105.038.00.1	02	Pino	X	X	X	X	X	X
16	8012.101.161.00.5	06	Parafuso	X	X	X	X	X	X
17	8012.105.039.00.9	02	Anel	X	X	X	X	X	X
18	8012.105.040.00.7	02	Tirante	X	X	X	X	X	X
19	8012.105.041.00.5	02	Pino	X	X	X	X	X	X
20	8012.105.042.00.3	02	Distanciador	X	X	X	X	X	X
21	8012.105.043.00.1	02	Pino	X	X	X	X	X	X
22	8012.105.044.00.9	02	Contrapino	X	X	X	X	X	X
23	8012.102.044.00.2	02	Porca	X	X	X	X	X	X
24	8012.105.045.00.6	02	Pino	X	X	X	X	X	X
25	8012.105.046.00.4	02	Alavanca	X	X	X	X	X	X
26	8012.105.047.00.2	02	Anel	X	X	X	X	X	X
27	8012.105.048.00.0	02	Garfo	X	X	X	X	X	X
28	8012.101.161.00.5	04	Parafuso	X	X	X	X	X	X

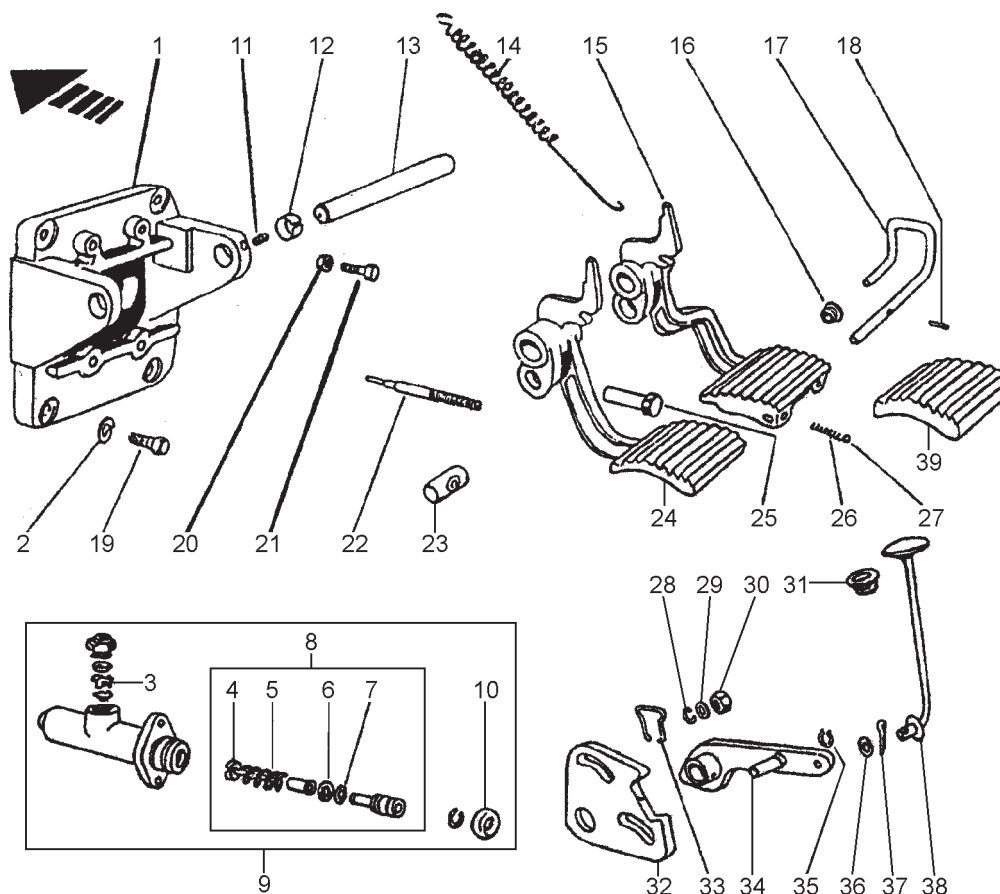

SISTEMA DO FREIO - PEDAIS

ITEM	CÓDIGO	QTD.	DENOMINAÇÃO						
				5075	5085	5075.4	5085.4	CAFEIRO	F.B.O.
1	8012.105.080.00.3	01	Suporte dos pedais	X	X	X	X	X	X
2	8012.101.077.00.3	14	Arruela	X	X	X	X	X	X
3	8015.105.087.00.8	01	Vedador	X	X	X	X	X	X
4	8012.105.088.00.6	01	Válvula	X	X	X	X	X	
5	8012.105.089.00.4	01	Mola	X	X	X	X	X	
6	8012.105.247.00.8	01	Vedador	X	X	X	X	X	
7	8012.105.091.00.0	01	Anel	X	X	X	X	X	
8	8012.105.092.00.8	01	Reparo do cilindro mestre (inclui itens 4 ao 7)	X	X	X	X	X	
9	8012.105.093.00.6	01	Cilindro mestre (inclui itens 3, 8 e 10)	X	X	X	X	X	
10	8012.105.193.00.4	01	Protetor	X	X	X	X	X	
11	8012.104.139.00.8	02	Parafuso	X	X	X	X	X	X
12	8012.105.095.00.1	06	Bucha	X	X	X	X	X	X
13	8012.105.096.00.9	01	Eixo	X	X	X	X	X	X
14	8012.105.097.00.7	02	Mola	X	X	X	X	X	X
15	8012.105.098.00.5	01	Pedal do freio	X	X	X	X	X	X
16	8012.105.100.00.9	01	Bucha	X	X	X	X	X	X
17	8012.105.101.00.7	01	Trava dos pedais	X	X	X	X	X	X
18	8012.105.102.00.5	01	Pino	X	X	X	X	X	X
19	8012.105.103.00.3	04	Parafuso	X	X	X	X	X	X
20	8012.105.104.00.1	02	Porca	X	X	X	X	X	X
21	8012.105.105.00.8	04	Parafuso	X	X	X	X	X	X
22	8012.105.106.00.6	02	Pino	X	X	X	X	X	X
23	8012.105.107.00.4	02	Pino	X	X	X	X	X	X
24	8012.105.099.00.3	01	Pedal do freio	X	X	X	X	X	X
25	8012.105.108.00.2	02	Porca	X	X	X	X	X	X
26	8012.105.109.00.0	01	Mola	X	X	X	X	X	X
27	8012.105.110.00.8	01	Esfera	X	X	X	X	X	X
28	8012.111.008.00.6	02	Arruela	X	X	X	X	X	X
29	8012.101.059.00.1	02	Arruela	X	X	X	X	X	X
30	8012.101.356.00.1	02	Porca	X	X	X	X	X	X

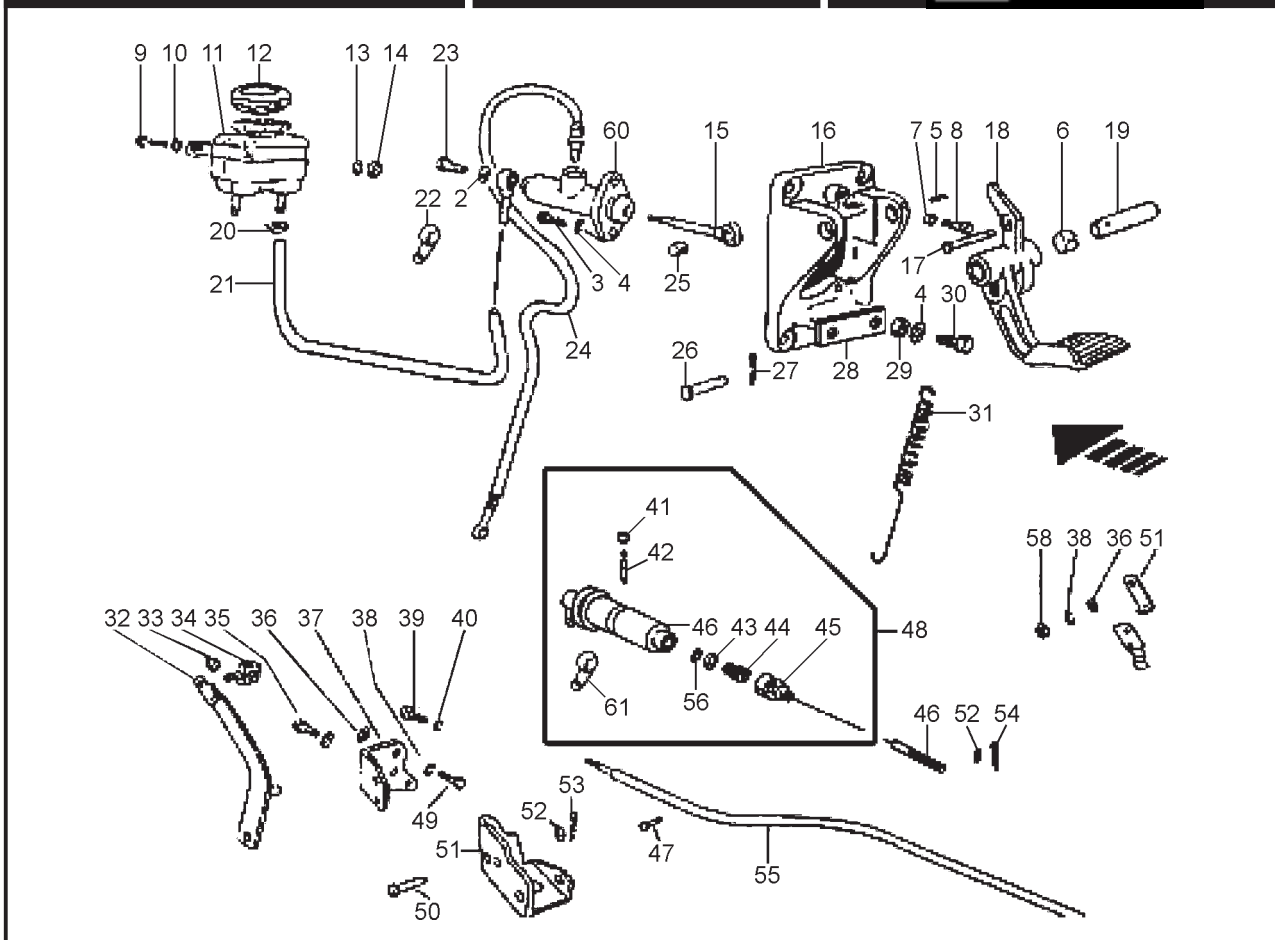

ACIONAMENTO DA EMBREAGEM

ITEM	CÓDIGO	QTD.	DENOMINAÇÃO						
				5075	5085	5075.4	5085.4	CAFEIRO	F.B.O.
1	8012.105.035.00.7	03	Parafuso ôco	X	X	X	X	X	X
2	8012.101.325.00.6	06	Anel	X	X	X	X	X	X
3	8012.105.084.00.5	04	Parafuso	X	X	X	X	X	X
4	8012.101.077.00.3	14	Arruela	X	X	X	X	X	X
5	8012.104.139.00.8	02	Parafuso	X	X	X	X	X	X
6	8012.105.095.00.1	02	Bucha	X	X	X	X	X	X
7	8012.105.104.00.1	02	Porca	X	X	X	X	X	X
8	8012.105.105.00.8	04	Parafuso	X	X	X	X	X	X
9	8012.105.036.00.5	03	Parafuso	X	X	X	X	X	X
10	8012.101.439.00.5	03	Arruela	X	X	X	X	X	X
11	8012.102.077.00.2	01	Reservatório	X	X	X	X	X	X
12	8012.102.078.00.0	01	Tampa	X	X	X	X	X	X
13	8012.104.030.00.9	02	Arruela	X	X	X	X	X	X
14	8012.101.592.00.4	02	Porca	X	X	X	X	X	X
15	8012.102.079.00.8	01	Pino	X	X	X	X	X	X
16	8012.102.080.00.6	01	Suporte do pedal	X	X	X	X	X	X
17	8012.102.081.00.4	01	Pino	X	X	X	X	X	X
18	8012.102.082.00.2	01	Pedal da embreagem	X	X	X	X	X	X
19	8012.102.083.00.0	01	Eixo do pedal	X	X	X	X	X	X
20	8012.102.084.00.8	04	Abraçadeira	X	X	X	X	X	X
21	8012.102.085.00.5	01	Mangueira	X	X	X	X	X	X
22	8012.102.085.00.2	01	Abraçadeira	X	X	X	X	X	X
23	8012.102.086.00.3	01	Terminal	X	X	X	X	X	X
24	8012.102.087.00.1	01	Mangueira	X	X	X	X	X	X
25	8012.105.087.00.3	01	Bucha	X	X	X	X	X	X
26	8012.102.088.00.9	01	Pino	X	X	X	X	X	X
27	8012.102.089.00.7	01	Contrapino	X	X	X	X	X	X
28	8012.107.742.00.6	01	Suporte da mola	X	X	X	X	X	X
29	8012.101.274.00.6	03	Porca	X	X	X	X	X	X
30	8012.101.087.00.2	04	Parafuso	X	X	X	X	X	X

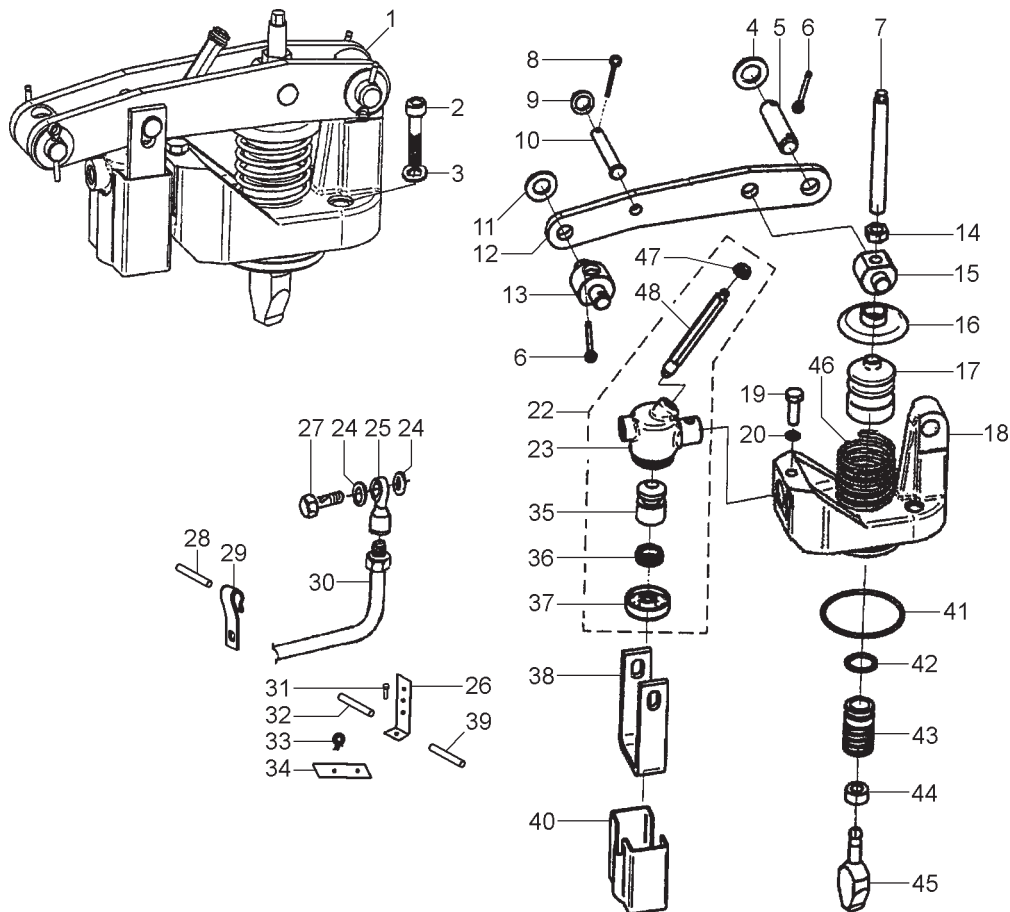

SISTEMA DE FREIO EM BANHO DE ÓLEO - CONJUNTO ACIONAMENTO DO FREIO

ITEM	CÓDIGO	QTD.	DENOMINAÇÃO	5075	5085	5075.4	5085.4	CAFEIRO	F.B.O.
1	8012.105.308.00.8	02	Cj. Acionamento do Freio (inclui itens 4 ao 20, 22, 38, 40 ao 45)						X
2	8012.105.325.00.2	06	Parafuso						X
3	8012.111.008.00.6	03	Arruela						X
4	8012.103.264.00.5	02	Arruela						X
5	8012.105.322.00.9	02	Pino						X
6	8012.108.503.00.1	04	Contrapino						X
7	8012.105.310.00.4	01	Pino Roscado						X
8	8012.105.326.00.0	04	Contrapino						X
9	8012.101.059.00.1	01	Arruela						X
10	8012.105.329.00.4	01	Pino						X
11	8012.109.027.00.0	02	Arruela						X
12	8012.105.298.00.1	04	Alavanca						X
13	8012.105.293.00.2	02	Pino Freio de Mão						X
14	8012.105.321.00.1	01	Porca						X
15	8012.105.311.00.2	01	Pino de Fixação						X
16	8012.105.301.00.3	02	Arruela de Apoio						X
17	8012.105.319.00.5	01	Protetor de Pó						X
18	8012.105.318.00.7	01	Base						X
19	8012.108.491.00.9	01	Parafuso						X
20	8012.107.155.00.1	03	Arruela						X
22	8012.105.312.00.0	01	Cj. Cilindro do Freio (inclui itens 23, 35, 36, 37, 47 e 48)						X
23	8012.105.313.00.8	01	Cilindro do Freio						X
24	8012.101.422.00.1	02	Anel						X
25	8012.105.299.00.9	02	Terminal						X
26	8012.105.296.00.5	02	Suporte						X
27	8012.105.130.00.6	01	Parafuso						X
28	8012.105.053.00.0	01	Inserto						X
29	8012.105.054.00.8	01	Abraçadeira						X
30	8012.105.300.00.5	01	Tubo Direito						X
30	8012.105.297.00.3	01	Tubo Esquerdo						X

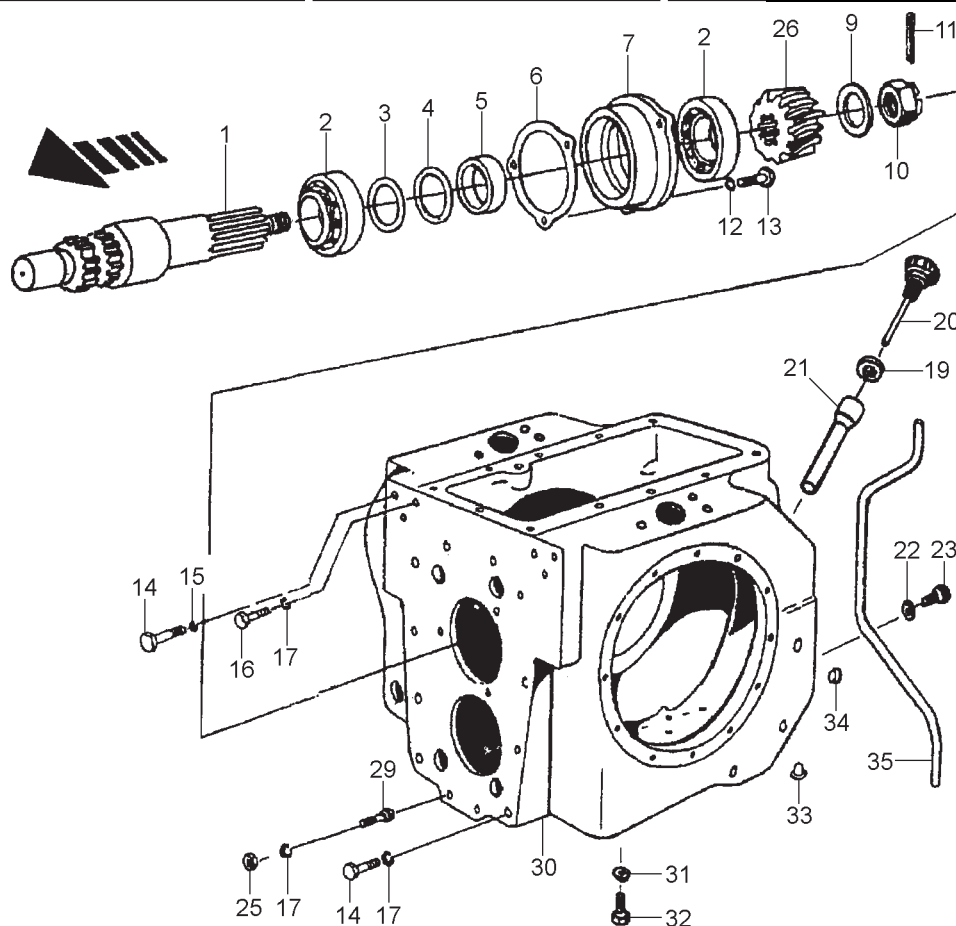

SISTEMA DE FREIO EM BANHO DE ÓLEO - CAIXA DO DIFERENCIAL

ITEM	CÓDIGO	QTD.	DENOMINAÇÃO	5075	5085	5075.4	5085.4	CAFEIRO	F.B.O.
1	8012.104.169.00.5	01	Eixo do Pinhão						X
2	8012.104.171.00.1	02	Rolamento						X
3	8012.104.170.00.3	01	Arruela						X
4	8012.104.172.00.9	01	Arruela 0,1						X
5	8012.104.173.00.7	01	distânciador						X
6	8012.104.174.00.5	01	Calço						X
6	8012.104.175.00.2	01	Calço 0,2						X
6	8012.104.175.01.0	02	Calço 0,3						X
6	8012.104.175.02.8	01	Calço 0,5						X
7	8012.104.176.00.0	01	Bucha						X
9	8012.104.178.00.6	01	Arruela						X
10	8012.104.180.00.2	01	Porca						X
11	8012.104.179.00.4	01	Contrapino						X
12	8012.104.409.00.5	01	Arruela						X
13	8012.104.182.00.8	01	Parafuso						X
14	8012.104.188.00.5	01	Parafuso						X
15	8012.108.091.00.7	01	Arruela de Pressão						X
16	8012.104.186.00.9	01	Parafuso						X
17	8012.104.187.00.7	03	Arruela						X
19	8012.104.551.00.4	01	Anel						X
20	8012.104.539.00.9	01	Tampa do Tubo de Abastecimento						X
21	8012.104.540.00.7	01	Tubo						X
22	8012.104.509.00.2	01	Anel de Vedação						X
23	8012.104.209.00.9	01	Anel						X
25	8012.104.190.00.1	01	Porca						X
26	-	01	Item Sem Reposição Individual						X
29	8012.104.191.00.9	01	Parafuso						X
30	8012.104.548.00.0	01	Carcaça da Caixa Principal						X
31	8012.108.021.00.4	01	Anel						X
32	8012.104.020.00.0	01	Bujão						X

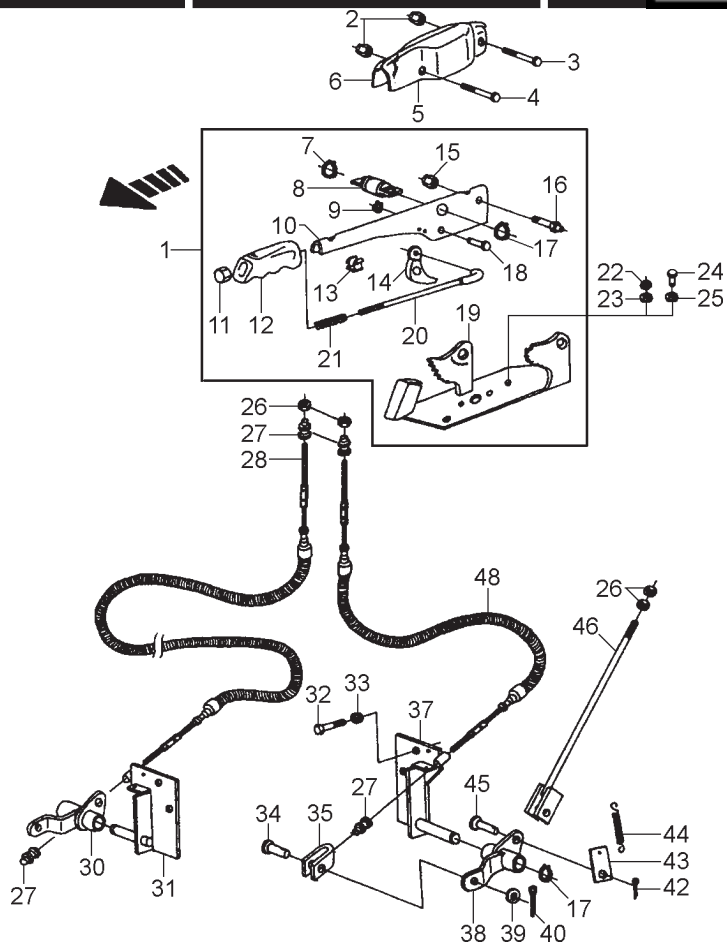

SISTEMA DE FREIO EM BANHO DE ÓLEO - SISTEMA DO FREIO DE MÃO

ITEM	CÓDIGO	QTD.	DENOMINAÇÃO	5075	5085	5075.4	5085.4	CAFEIRO	F.B.O.
1	8012.105.285.00.8	01	Cj. Alavanca Freio de Mão (inclui itens 7 ao 21)						X
2	8012.101.274.00.6	02	Porca						X
3	8012.105.287.00.4	01	Parafuso						X
4	8012.105.288.00.2	01	Parafuso						X
5	8012.105.273.00.4	01	Protetor Esquerdo						X
6	8012.105.274.00.2	01	Protetor Direito						X
7	8012.105.281.00.7	02	Anel						X
8	8012.105.283.00.3	01	Pino						X
9	8012.108.345.00.7	01	Anel						X
10	8012.105.270.00.0	01	Alavanca - Freio de Mão						X
11	8012.102.036.00.8	01	Botão						X
12	8012.105.141.00.3	01	Manípulo						X
13	8012.105.143.00.9	01	Adaptador						X
14	8012.105.280.00.9	01	Engate						X
15	8012.102.044.00.2	01	Porca						X
16	8012.105.289.00.0	01	Parafuso						X
17	8012.105.281.00.7	02	Anel						X
18	8012.105.291.00.6	01	Pino						X
19	8012.105.286.00.6	01	Base						X
20	8012.105.290.00.8	01	Haste de Acionamento						X
21	8012.102.035.00.0	03	Mola						X
22	8012.101.274.00.6	03	Porca						X
23	8012.104.015.00.0	03	arruela						X
24	8012.101.585.00.5	03	Parafuso						X
25	8012.101.551.00.7	03	Arruela						X
26	8012.101.356.00.1	02	Porca						X
27	8012.105.145.00.4	04	Protetor						X
28	8012.105.272.00.6	01	Cabo do Freio Direito						X
30	8012.105.278.00.3	01	Alavanca Direita						X
31	8012.105.276.00.7	01	Suporte Cabo Direito						X

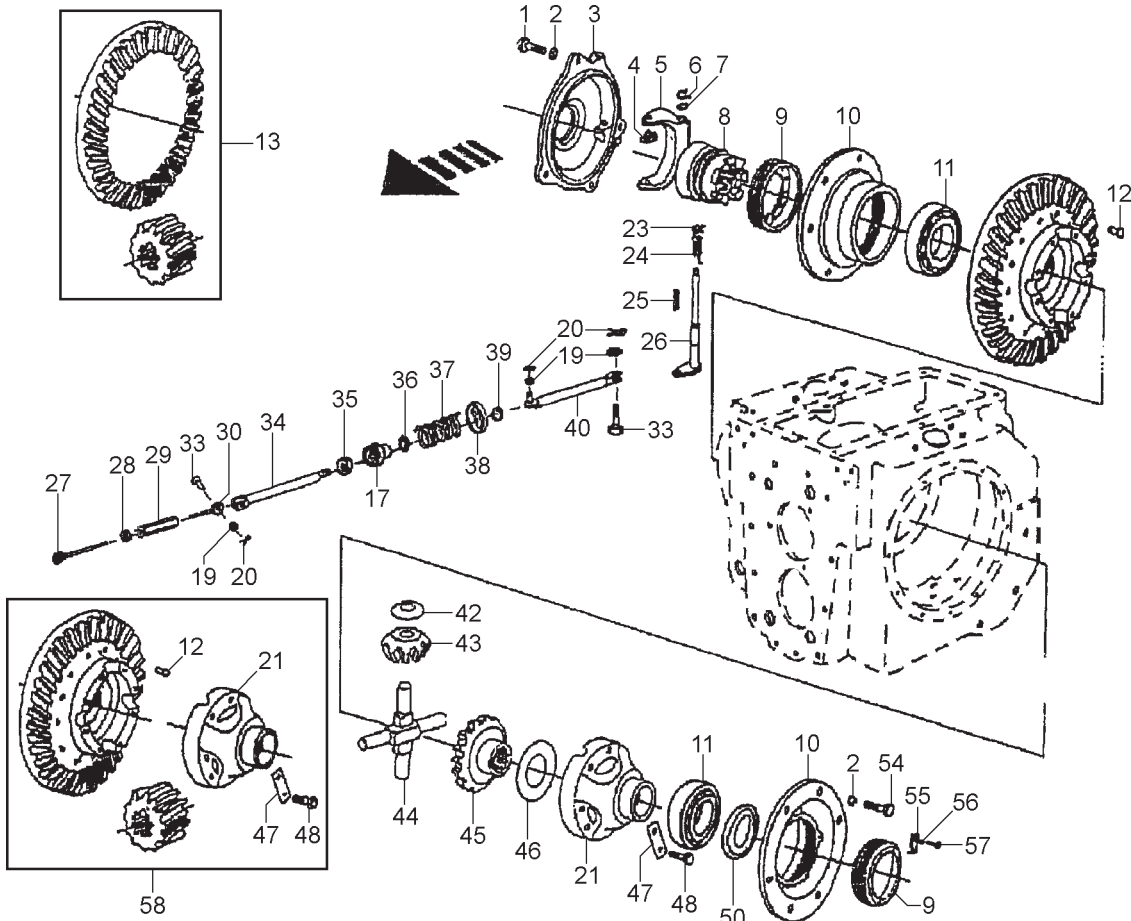

SISTEMA DE FREIO EM BANHO DE ÓLEO - SISTEMA PINHÃO E COROA

ITEM	CÓDIGO	QTD.	DENOMINAÇÃO	5075	5085	5075.4	5085.4	CAFEIRO	F.B.O.
1	8012.104.196.00.8	12	Parafuso M10 x 30						X
2	8012.111.008.00.6	12	Arruela						X
3	8012.104.541.00.5	01	Tampa						X
4	8012.104.200.00.8	02	Trava						X
5	8012.104.201.00.6	01	Garfo						X
6	8012.104.202.00.4	01	Anel						X
7	8012.104.209.00.9	02	Anel						X
8	8012.104.203.00.2	01	Luva Bloqueio						X
9	8012.104.204.00.0	01	Porca de Ajuste						X
10	8012.104.205.00.7	02	Flange da Corôa						X
11	8012.104.207.00.3	01	Rolamento						X
12	8012.104.208.00.1	12	Rebite						X
13	8012.104.237.00.0	01	Corôa e Pinhão						X
17	8012.104.543.00.1	01	União						X
19	8012.101.059.00.1	03	Arruela						X
20	8012.102.053.00.3	03	Contrapino						X
21	-	-	Item Sem Reposição Individual						X
23	8012.104.211.00.5	01	Anel						X
24	8012.104.212.00.3	01	Mola						X
25	8012.104.214.00.9	01	Chaveta						X
26	8012.104.550.00.6	01	Alavanca						X
27	8012.104.216.00.4	01	Haste						X
28	8012.104.217.00.2	01	Porca						X
29	8012.104.215.00.6	01	Porca						X
30	8012.104.547.00.2	01	Haste						X
33	8012.104.223.00.0	02	Pino						X
34	8012.104.544.00.9	01	Haste						X
35	8012.104.549.00.8	01	Retentor						X
36	8012.105.328.00.6	01	Anel						X
37	8012.104.221.00.4	01	Mola						X

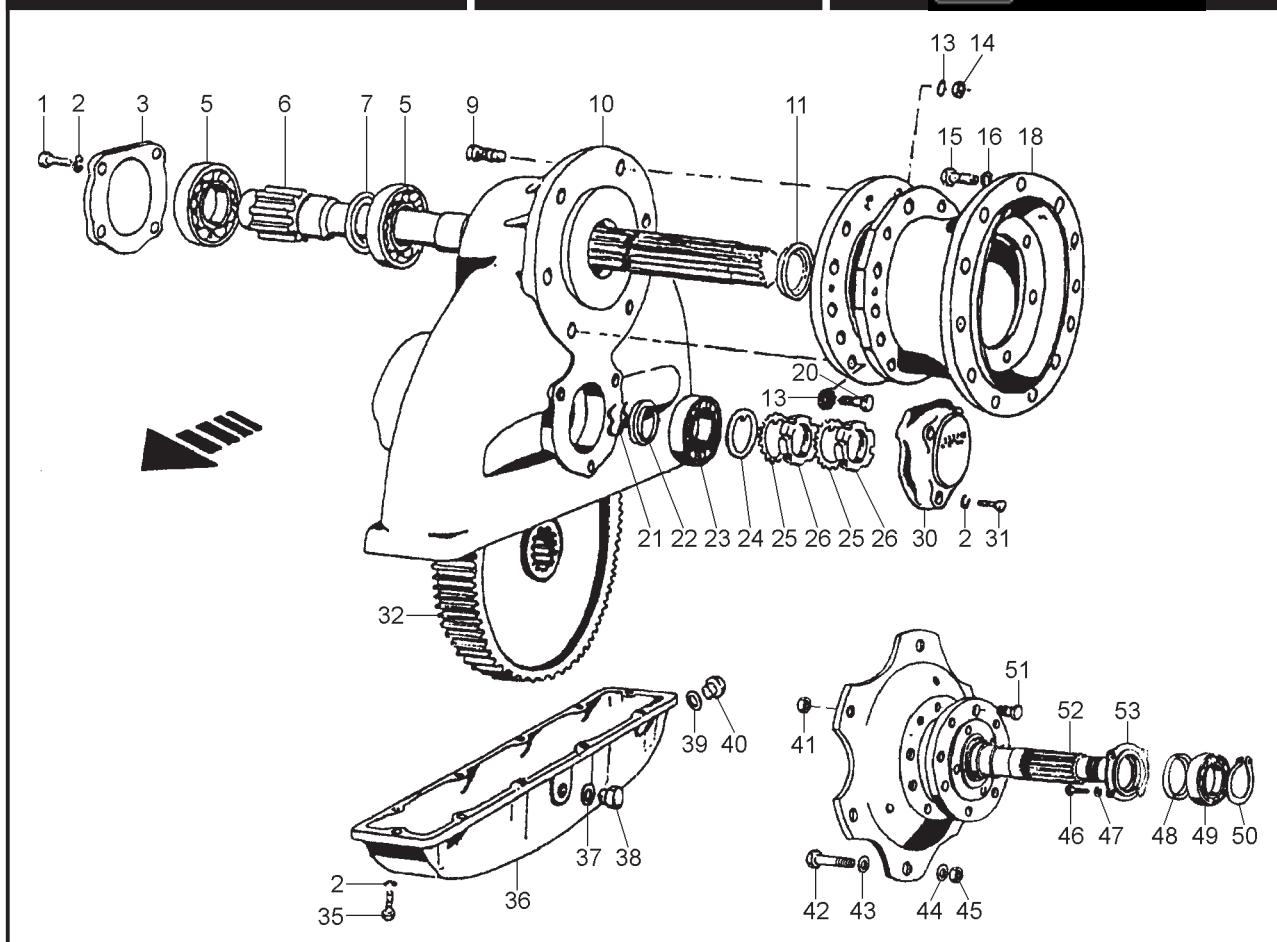

SISTEMA DE FREIO EM BANHO DE ÓLEO - SEMI-EIXOS TRASEIROS				5075	5085	5075.4	5085.4	CAFEIRO	F.B.O.
ITEM	CÓDIGO	QTD.	DENOMINAÇÃO						
1	8012.101.161.00.5	08	Parafuso						X
2	8012.111.008.00.6	34	Arruela						X
3	8012.104.239.00.6	02	Tampa						X
5	8012.104.241.00.2	04	Rolamento						X
6	8012.104.242.00.0	02	Eixo						X
7	8012.104.243.00.8	02	Anel Protetor						X
9	8012.104.244.00.6	04	Parafuso						X
10	8012.104.245.00.3	02	Carcaça						X
11	8012.105.282.00.5	02	Retentor						X
13	8012.104.248.00.7	12	Arruela						X
14	8012.104.249.00.5	04	Porca						X
15	8012.104.250.00.3	24	Parafuso						X
16	8012.104.187.00.7	24	Arruela de Pressão						X
18	8012.104.553.00.0	01	Carcaça Eixo Traseiro Esquerdo						X
18	8012.104.552.00.2	01	Carcaça Eixo Traseiro Direito						X
20	8012.104.255.00.2	08	Parafuso						X
21	8012.104.257.00.8	02	Mola						X
22	8012.104.258.00.6	02	Inserto						X
23	8012.104.259.00.4	02	Rolamento						X
24	8012.104.260.00.2	02	Anel						X
25	8012.104.261.00.0	04	Arruela						X
26	8012.104.262.00.8	04	Porca						X
30	8012.104.264.00.4	02	Tampa						X
31	8012.104.265.00.1	06	Parafuso						X
32	8012.104.256.00.0	02	Engrenagem Reta						X
35	8012.104.267.00.7	20	Parafuso						X
36	8012.104.268.00.5	01	Tampa Esquerda						X
36	8012.104.269.00.3	01	Tampa Direita						X
37	8012.104.019.00.2	02	Anel						X
38	8012.104.270.00.1	02	Bujão						X

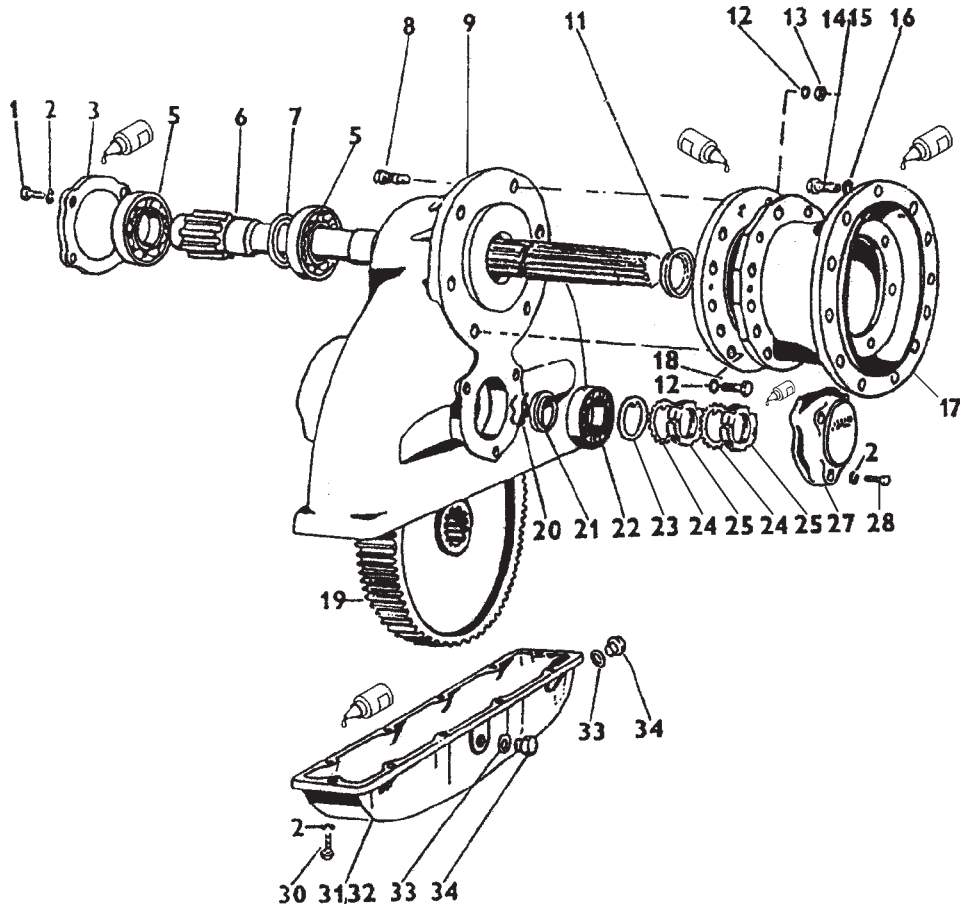

SEMI-EIXO TRASEIRO

ITEM	CÓDIGO	QTD.	DENOMINAÇÃO	5075	5085	5075.4	5085.4	CAFEIRO	F.B.O.
1	8012.101.161.00.5	08	Parafuso M10 x 22	X	X	X	X	X	
2	8012.111.008.00.6	34	Arruela	X	X	X	X	X	
3	8012.104.239.00.6	02	Tampa	X	X	X	X	X	
5	8012.104.241.00.2	04	Rolamento	X	X	X	X	X	
6	8012.104.242.00.0	02	Eixo	X	X	X	X	X	
7	8012.104.243.00.8	02	Anel	X	X	X	X	X	
8	8012.104.244.00.6	04	Parafuso	X	X	X	X	X	
9	8012.104.245.00.3	02	Carcaça	X	X	X	X	X	
11	8012.105.282.00.5	02	Retentor	X	X	X	X	X	
12	8012.104.248.00.7	12	Arruela	X	X	X	X	X	
13	8012.104.249.00.5	04	Porca	X	X	X	X	X	
14	4101.046.098.05.2	06	Parafuso M14 x 50	X	X	X	X	X	
15	4101.048.044.01.2	24	Parafuso	X	X	X	X	X	
16	8012.104.187.00.7	02	Arruela	X	X	X	X	X	
17	8012.104.253.00.7	01	Carcaça do eixo traseiro esquerdo	X	X	X	X	X	
17	8012.104.254.00.5	01	Carcaça do eixo traseiro direito	X	X	X	X	X	
18	8012.104.255.00.2	08	Parafuso	X	X	X	X	X	
19	8012.104.256.00.0	02	Engrenagem reta	X	X	X	X	X	
20	8012.104.257.00.8	02	Mola	X	X	X	X	X	
21	8012.104.258.00.6	02	Inserto	X	X	X	X	X	
22	8012.104.259.00.4	02	Rolamento	X	X	X	X	X	
23	8012.104.260.00.2	02	Anel	X	X	X	X	X	
24	8012.104.261.00.0	04	Arruela	X	X	X	X	X	
25	8012.104.262.00.8	04	Porca	X	X	X	X	X	
27	8012.104.264.00.4	02	Tampa	X	X	X	X	X	
28	8012.104.265.00.1	06	Parafuso	X	X	X	X	X	
30	8012.104.267.00.7	20	Parafuso	X	X	X	X	X	
31	8012.104.268.00.5	01	Tampa Esquerda	X	X	X	X	X	
32	8012.104.269.00.3	01	Tampa Direita	X	X	X	X	X	
33	8012.104.019.00.2	02	Anel	X	X	X	X	X	
34	8012.104.270.00.1	02	Bujão	X	X	X	X	X	

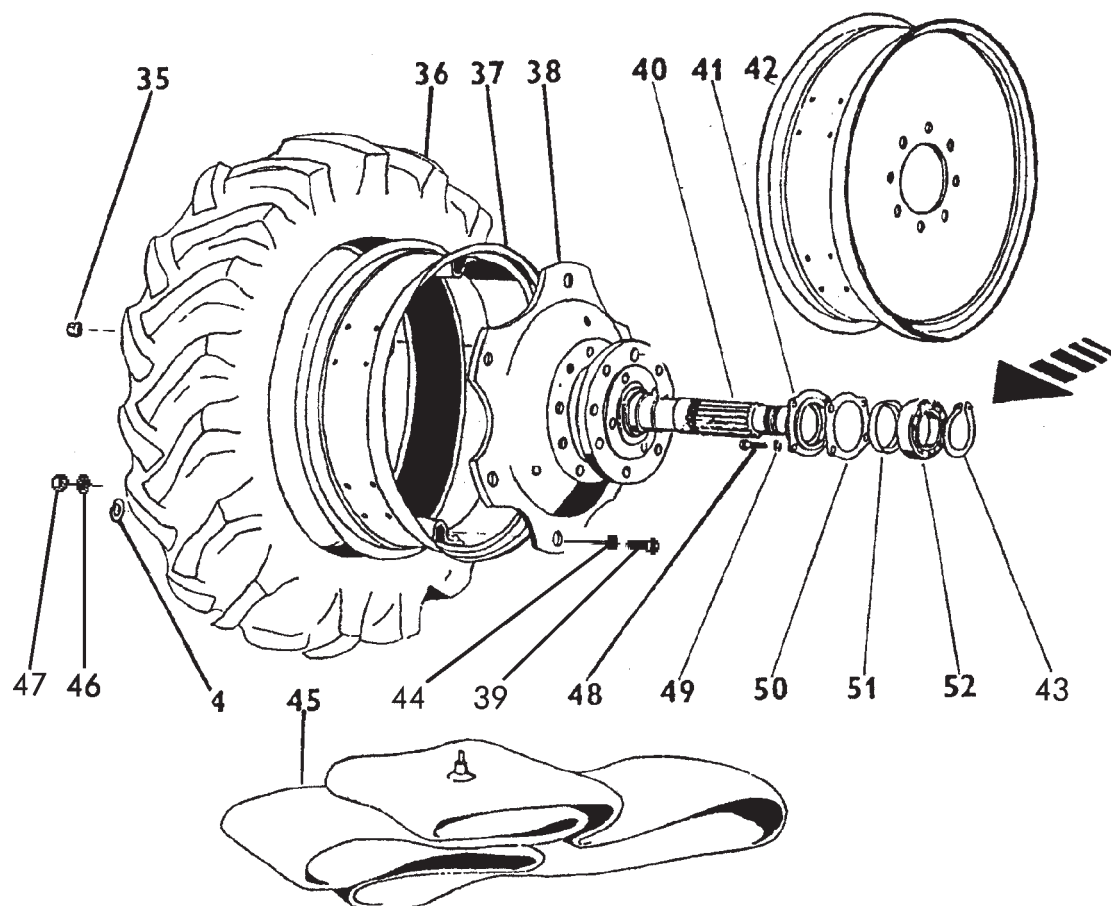

SISTEMA DO RODADO TRASEIRO

ITEM	CÓDIGO	QTD.	DENOMINAÇÃO						
				5075	5085	5075.4	5085.4	CAFEIeiro	F.B.O.
35	8012.104.272.00.7	16	Porca	X	X	X	X	X	
36	8009.110.072.00.9	02	Pneu 18.4 - 30R1		X				
36	8007.110.018.00.6	02	Pneu 16.9 - 30R1		X		X		
36	8009.110.070.00.3	02	Pneu 14.9 - 28R1	X		X		X	
36	8009.110.086.00.9	02	Pneu 13.6 - 38R1	X	X	X	X	X	
36	8009.110.080.00.2	02	Pneu 23.1 - 26R2	X	X	X	X	X	
37	8012.110.065.00.7	01	Aro		X		X		
37a	8012.110.064.00.0	01	Aro	X		X		X	
37b	8012.110.074.00.9	01	Aro	X	X	X	X	X	
37c	8012.110.045.00.9	01	Aro	X	X	X	X	X	
38a	8012.110.068.00.1	01	Disco	X	X	X	X	X	
38b	8012.110.075.00.6	01	Disco	X	X	X	X	X	
38c	8012.110.046.00.7	01	Disco	X	X	X	X	X	
39	8009.110.114.00.9	08	Parafuso	X	X	X	X	X	
40	8012.104.274.00.3	02	Eixo	X	X	X	X	X	
41	8012.104.275.00.0	02	Tampa	X	X	X	X	X	
42	8012.110.055.00.8	02	Roda DW16 x 30 (inclui itens 37, 38a, 39, 44 e 47)		X		X		
42	8012.110.054.00.1	02	Roda DW14 x 30 (inclui itens 37a, 38a, 39, 44 e 47)	X		X		X	
42	8012.110.073.00.1	02	Roda DW12 x 38 (inclui itens 37b, 38b, 39, 44 e 47)	X	X	X	X	X	
42	8012.110.080.00.6	02	Roda DW20 x 26 (inclui itens 37b, 38b, 39, 44 e 47) (ARROZEIRO)	X	X	X	X	X	
43	8012.104.284.00.2	02	Anel	X	X	X	X	X	
44	8009.110.115.00.6	08	Arruela lisa	X	X	X	X	X	
45	8009.110.073.00.7	02	Câmara 18.4 - 30	X		X		X	
45	8007.110.019.00.4	02	Câmara 16.9 - 30		X		X		
45	8009.110.071.00.1	02	Câmara 14.9 - 28	X		X		X	
45	8009.110.085.00.1	02	Câmara 13.6 - 38	X	X	X	X	X	
45	8009.110.081.00.0	02	Câmara 23.1 - 26	X	X	X	X	X	
46	8012.104.278.00.4	12	Arruela	X	X	X	X	X	
47	4102.018.029.04.1	08	Porca sextavada 5/8"	X	X	X	X	X	
48	8012.104.280.00.0	08	Parafuso	X	X	X	X	X	

RODADO DIANTEIRO E TRASEIRO

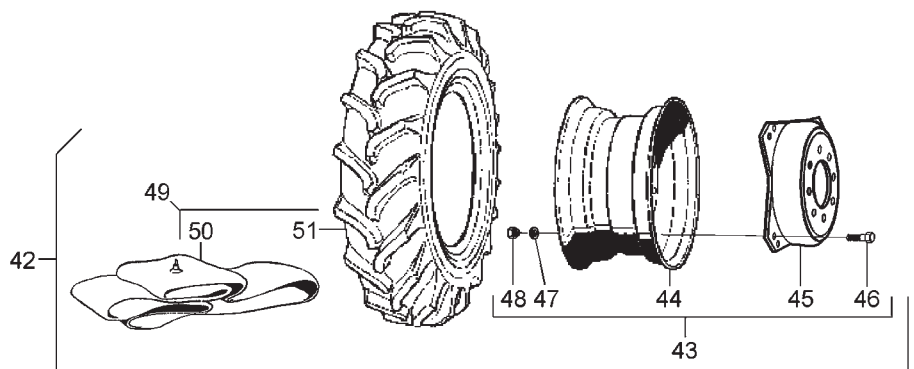
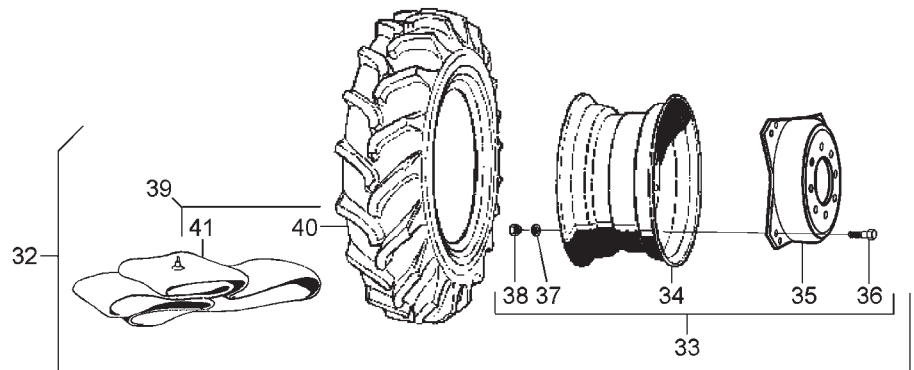
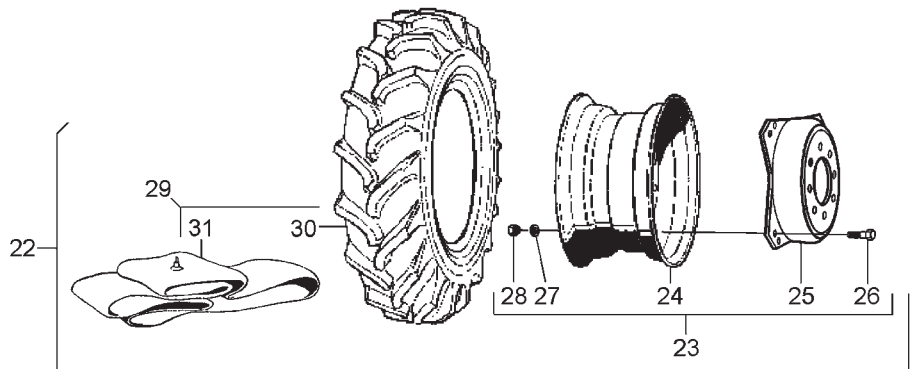
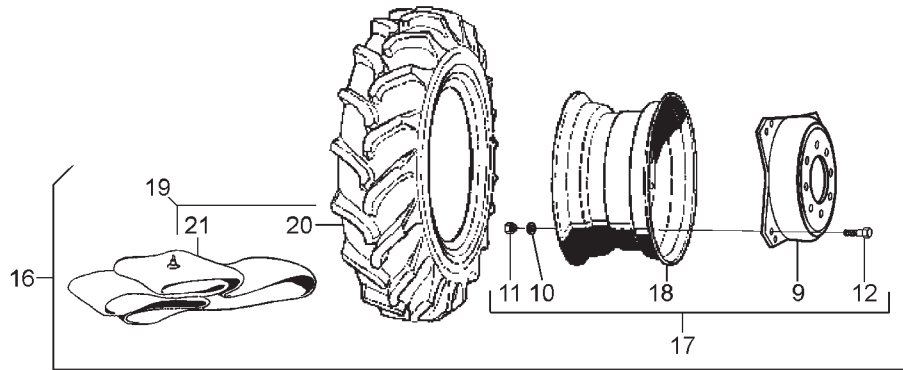
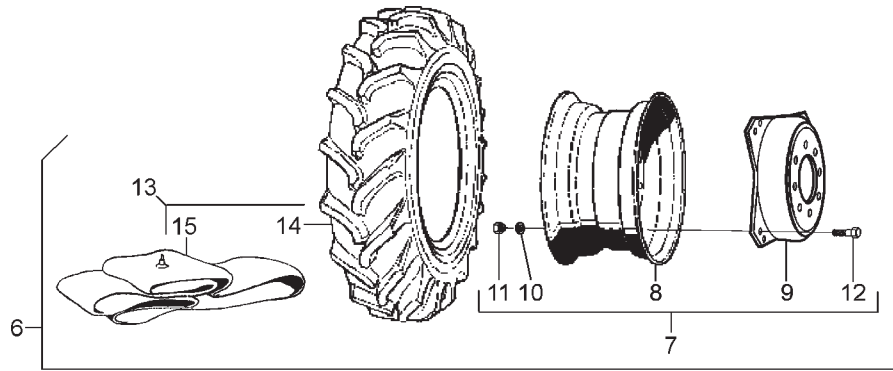
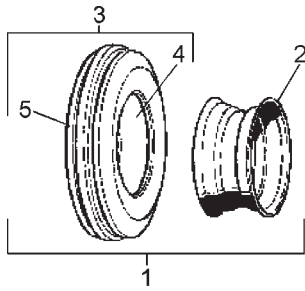

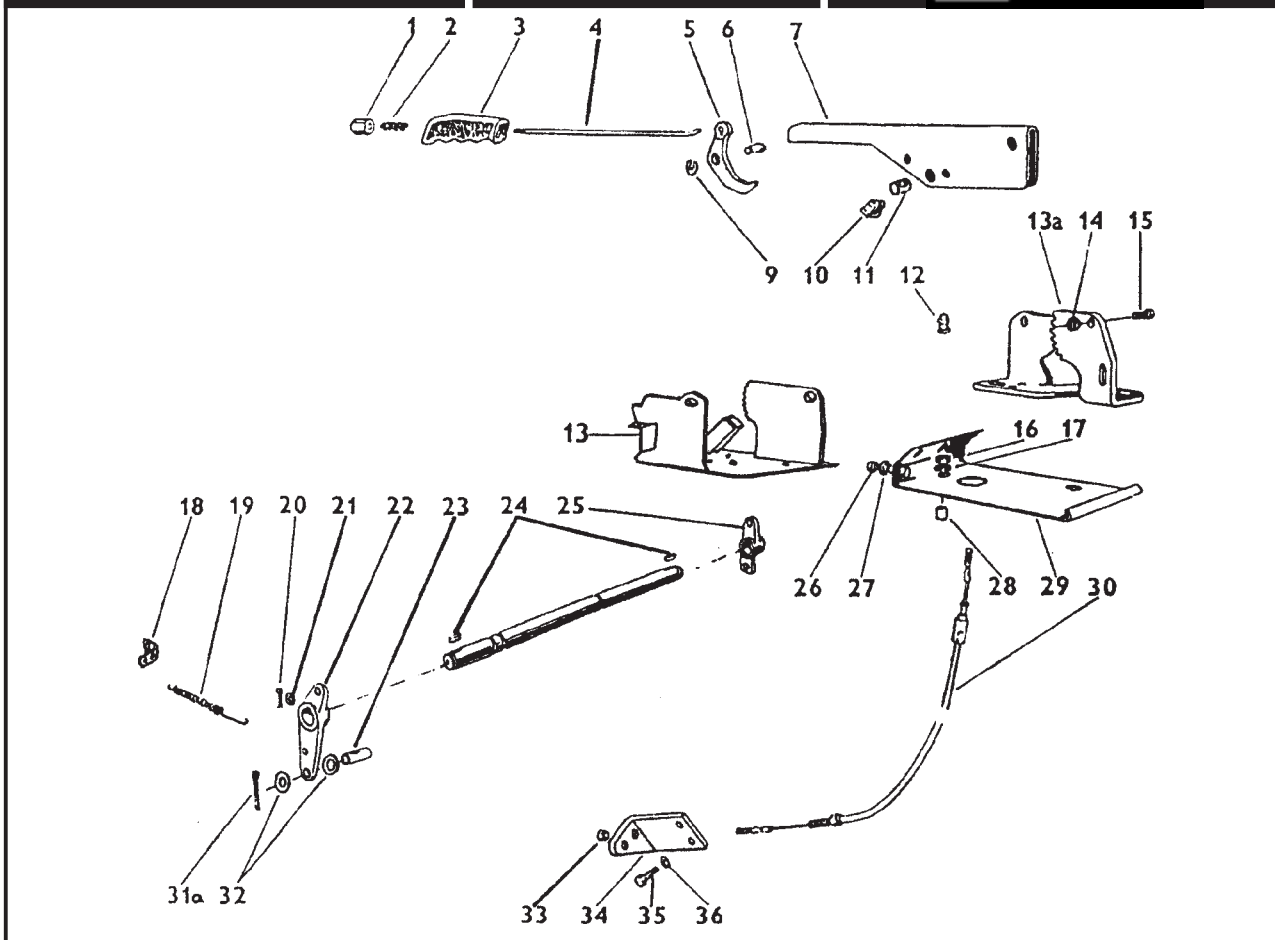

FREIO DE ESTACIONAMENTO				5075	5085	5075.4	5085.4	CAFEIRO	F.B.O.
ITEM	CÓDIGO	QTD.	DENOMINAÇÃO						
1	8012.102.036.00.8	01	Botão	X	X	X	X	X	
2	8012.102.035.00.0	01	Mola	X	X	X	X	X	
3	8012.105.141.00.3	01	Manipulo	X	X	X	X	X	
4	8012.102.034.00.3	01	Haste de acionamento	X	X	X	X	X	
5	8012.102.037.00.6	01	Engate	X	X	X	X	X	
6	8012.102.045.00.9	01	Pino	X	X	X	X	X	
7	8012.102.032.00.7	01	Alavanca	X	X	X	X	X	
9	8012.102.031.00.9	01	Anel	X	X	X	X	X	
10	8012.105.143.00.9	01	Adaptador	X	X	X	X	X	
11	8012.105.144.00.7	01	Pino	X	X	X	X	X	
12	8012.105.145.00.4	01	Protetor	X	X	X	X	X	
13	8012.105.146.00.2	01	Suporte	X	X	X	X	X	
14	8012.102.044.00.2	01	Porca	X	X	X	X	X	
15	8012.102.030.00.1	01	Parafuso	X	X	X	X	X	
16	8012.101.274.00.6	02	Porca	X	X	X	X	X	
17	8012.101.077.00.3	02	Arruela	X	X	X	X	X	
18	8012.105.147.00.0	01	Engate da mola	X	X	X	X	X	
19	8012.105.148.00.8	01	Mola	X	X	X	X	X	
20	8012.102.043.00.3	02	Contrapino	X	X	X	X	X	
21	8012.101.552.00.5	04	Arruela	X	X	X	X	X	
22	8012.105.149.00.6	01	Alavanca	X	X	X	X	X	
23	8012.105.150.00.4	01	Pino	X	X	X	X	X	
24	8012.105.151.00.2	02	Chaveta	X	X	X	X	X	
25	8012.105.152.00.0	01	Alavanca	X	X	X	X	X	
28	8012.105.153.00.8	02	Espaçador	X	X	X	X	X	
30	8012.105.117.00.3	01	Cabo do freio	X	X	X	X	X	
31a	8012.101.589.00.7	01	Contrapino	X	X	X	X	X	
32	8012.105.154.00.6	02	Arruela	X	X	X	X	X	
33	8012.102.041.00.8	02	Porca	X	X	X	X	X	
34	8012.105.155.00.3	01	Suporte	X	X	X	X	X	

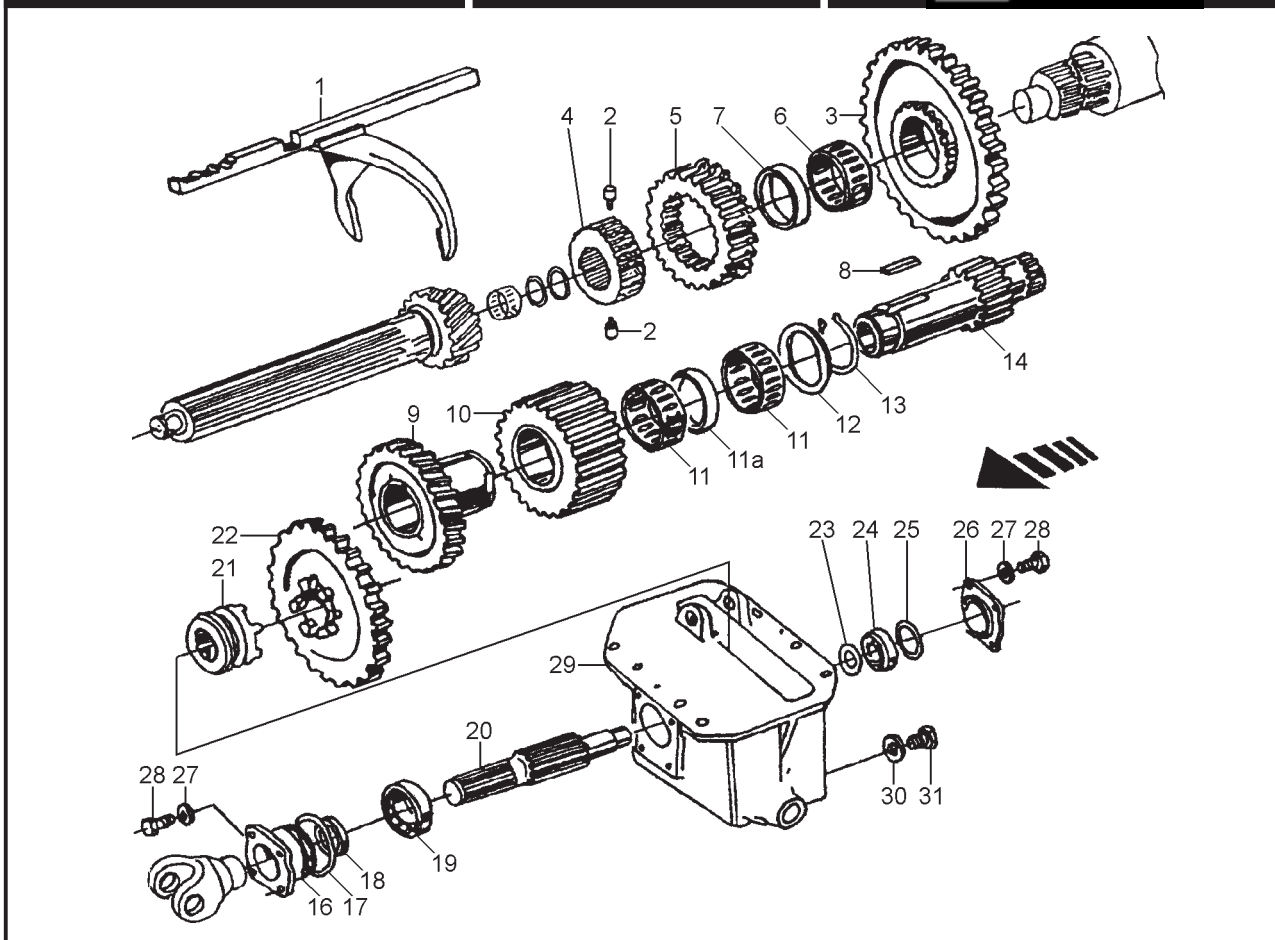

CAIXA DE ACIONAMENTO DO EIXO DIANTEIRO (A)

ITEM	CÓDIGO	QTD.	DENOMINAÇÃO	5075	5085	5075.4	5085.4	CAFEIRO	F.B.O.
1	8012.104.106.00.7	01	Garfo			X	X	X	X
2	8012.104.105.00.9	02	Pino			X	X	X	X
3	8012.104.063.00.0	01	Engrenagem			X	X	X	X
4	8012.104.286.00.7	01	Espaçador			X	X	X	X
5	8012.104.287.00.5	01	Corpo de acoplamento			X	X	X	X
6	8012.104.107.00.5	01	Rolamento			X	X	X	X
7	8012.104.108.00.3	01	Anel			X	X	X	X
8	8012.104.074.00.7	01	Chaveta			X	X	X	X
9	8012.104.288.00.3	01	Engrenagem			X	X	X	X
10	8012.104.289.00.1	01	Engrenagem			X	X	X	X
11	8012.104.290.00.9	02	Rolamento			X	X	X	X
11a	8012.104.291.00.7	01	Arruela			X	X	X	X
12	8012.104.292.00.5	01	Anel distanciador			X	X	X	X
13	8012.104.293.00.3	01	Anel			X	X	X	X
14	8012.104.294.00.1	01	Eixo			X	X	X	X
16	8012.104.317.00.0	01	Tampa			X	X	X	X
17	8012.104.318.00.8	01	Anel			X	X	X	X
18	8012.104.285.00.9	01	Vedador			X	X	X	X
19	8012.104.319.00.6	01	Rolamento			X	X	X	X
20	8012.104.320.00.4	01	Eixo (Z = 18)			X	X	X	X
21	8012.104.321.00.2	01	Luva			X	X	X	X
22	8012.104.322.01.8	01	Engrenagem (Z = 22)			X	X	X	X
22	8012.104.322.00.0	01	Engrenagem (Z = 23)			X	X	X	X
23	8012.104.323.00.8	01	Espaçador			X	X	X	X
24	8012.104.324.00.6	01	Rolamento			X	X	X	X
25	8012.104.325.00.3	CN	Calço 0,1			X	X	X	X
25	8012.104.325.01.1	CN	Calço 0,2			X	X	X	X
25	8012.104.325.02.9	CN	Calço 0,3			X	X	X	X
25	8012.104.325.03.7	CN	Calço 0,5			X	X	X	X
26	8012.104.326.00.1	01	Tampa			X	X	X	X

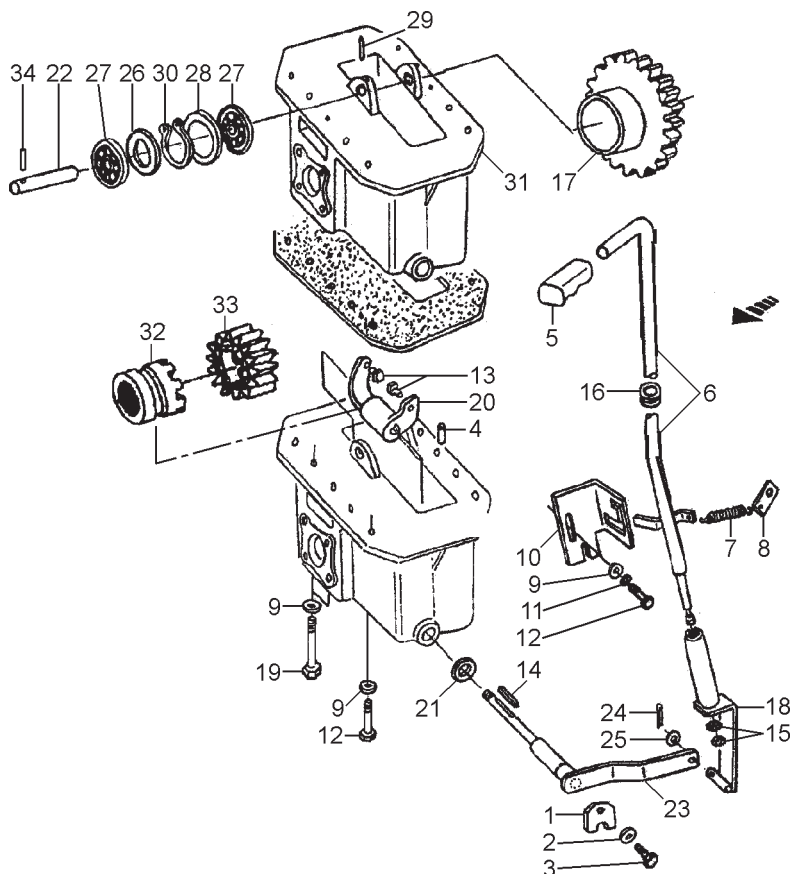

CAIXA DE ACIONAMENTO DO EIXO DIANTEIRO (B)

ITEM	CÓDIGO	QTD.	DENOMINAÇÃO	5075	5085	5075.4	5085.4	CAFEIRO	F.B.O.
1	8012.104.295.00.8	01	Trava			X	X	X	X
2	8012.104.030.00.9	01	Arruela			X	X	X	X
3	8012.104.296.00.6	01	Parafuso			X	X	X	X
4	8012.104.297.00.4	02	Pino			X	X	X	X
5	8012.104.298.00.2	01	Manípulo			X	X	X	X
6	8012.104.299.00.0	01	Alavanca			X	X	X	X
7	8012.104.300.00.6	01	Mola			X	X	X	X
8	8012.104.301.00.4	01	Engate da mola			X	X	X	X
9	8012.104.013.00.5	18	Arruela			X	X	X	X
10	8012.104.302.00.2	01	Posicionador			X	X	X	X
11	8012.101.059.00.1	03	Arruela			X	X	X	X
12	8012.101.588.00.9	06	Parafuso			X	X	X	X
13	8012.104.200.00.8	02	Trava			X	X	X	X
14	8012.104.214.00.9	01	Chaveta			X	X	X	X
15	8012.104.303.00.0	02	Porca			X	X	X	X
16	8012.105.111.00.6	01	Bucha			X	X	X	X
17	8012.104.304.00.8	01	Engrenagem			X	X	X	X
18	8012.104.305.00.5	01	Suporte			X	X	X	X
19	8012.104.306.00.3	04	Parafuso			X	X	X	X
20	8012.104.201.00.6	01	Garfo			X	X	X	X
21	8012.104.307.00.1	02	Anel			X	X	X	X
22	8012.104.308.00.9	01	Pino			X	X	X	X
23	8012.104.309.00.7	01	Alavanca			X	X	X	X
24	8012.104.310.00.5	01	Contrapino			X	X	X	X
25	8012.104.311.00.3	01	Arruela			X	X	X	X
26	8012.104.312.00.1	01	Anel			X	X	X	X
27	8012.104.313.00.9	02	Rolamento			X	X	X	X
28	8012.104.314.00.7	CN	Calço 0,2			X	X	X	X
28	8012.104.314.01.5	CN	Calço 0,1			X	X	X	X
28	8012.104.314.02.3	CN	Calço 0,14			X	X	X	X

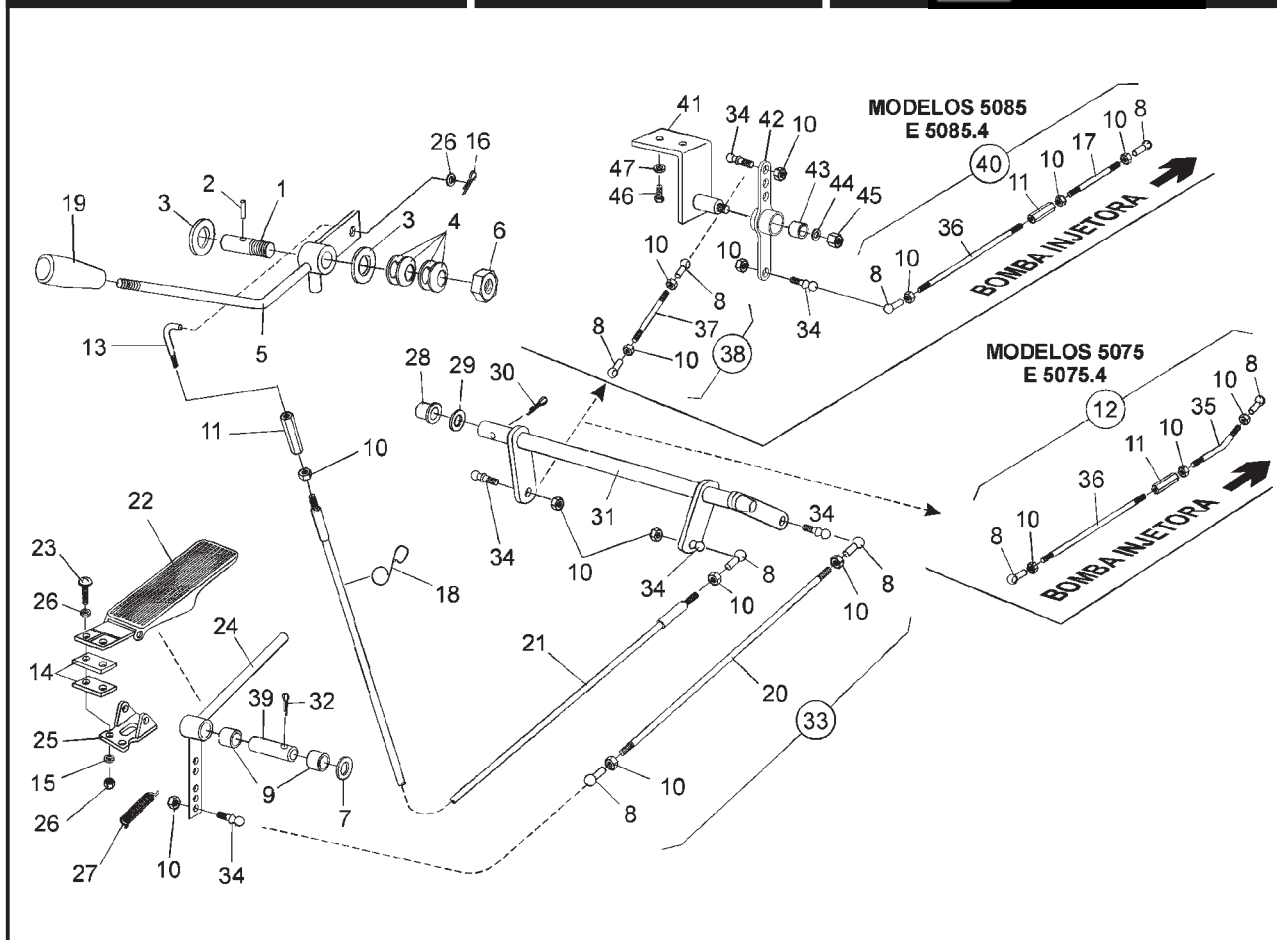

SISTEMA DO ACELERADOR

ITEM	CÓDIGO	QTD.	DENOMINAÇÃO						
				5075	5085	5075.4	5085.4	CAFEIRO	F.B.O.
1	8012.114.074.00.5	01	Eixo acelerador manual	X	X	X	X	X	X
2	4006.011.028.00.1	01	Bucha elástica 6 x 45	X	X	X	X	X	X
3	8009.114.023.00.8	02	Arruela distanciadora	X	X	X	X	X	X
4	4018.010.050.02.7	04	Mola prato A31,5	X	X	X	X	X	X
5	8012.114.072.00.9	01	Alavanca	X	X	X	X	X	X
6	4102.014.017.05.7	01	Porca freno M16 x 1,5	X	X	X	X	X	X
7	4103.011.013.01.6	01	Arruela lisa A8,4	X	X	X	X	X	X
8	8012.114.054.00.7	05	Cachimbo	X		X		X	
8	8012.114.054.00.7	07	Cachimbo		X		X		X
9	6001.015.026.00.0	02	Bucha mancal do acelerador	X	X	X	X	X	X
10	4102.011.005.05.5	17	Porca sextavada M6	X		X		X	
10	4102.011.005.05.5	13	Porca sextavada M6		X		X		X
11	8012.114.057.00.0	02	Regulador da vareta	X	X	X	X	X	X
12	8012.114.055.00.4	01	Cj vareta do acelerador (inclui itens 8, 10, 11, 35 e 36)	X		X		X	
13	8012.114.078.00.6	01	Pino de regulagem	X	X	X	X	X	X
14	8012.114.071.00.1	02	Calço do pedal	X	X	X	X	X	X
15	4103.012.007.01.7	06	Arruela de pressão A6	X	X	X	X	X	X
16	4009.012.067.00.2	01	Contrapino 2 x 16	X	X	X	X	X	X
17	8012.114.079.00.4	01	Vareta		X		X		X
18	5067.003.007.00.6	01	Passa cabo menor	X	X	X	X	X	X
19	8002.106.526.00.5	01	Manipulo	X	X	X	X	X	X
20	8012.114.081.00.0	01	Vareta Maior MWM	X	X	X	X	X	X
21	8012.114.075.00.2	01	Cabo do acelerador manual	X	X	X	X	X	X
22	6007.015.021.00.8	01	Pedal do acelerador	X	X	X	X	X	X
23	4101.076.044.04.1	01	Parafuso Philips AM6 x 30	X	X	X	X	X	X
24	6007.015.312.00.1	01	Cj. articulação do acelerador	X	X	X	X	X	X
25	6007.015.311.00.3	01	Suporte articulação do acelerador	X	X	X	X	X	X
26	4103.011.011.01.0	04	Arruela lisa A6,4	X	X	X	X	X	X
27	6008.015.013.00.3	01	Mola retorno acelerador	X	X	X	X	X	X
28	8012.114.030.00.7	02	Bucha do acelerador	X	X	X	X	X	X

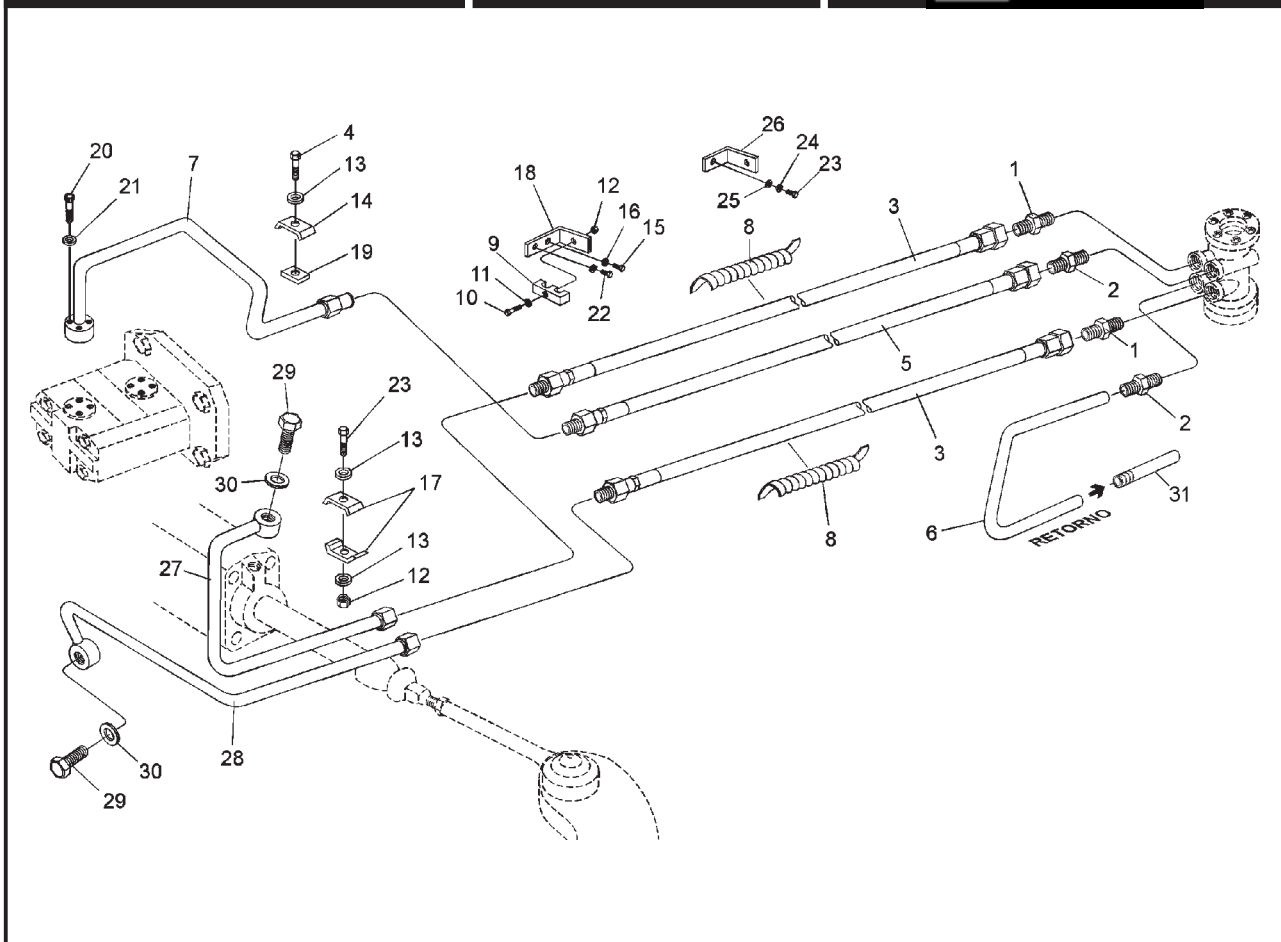

SISTEMA DE DIREÇÃO - TUBULAÇÕES

ITEM	CÓDIGO	QTD.	DENOMINAÇÃO						
				5075	5085	5075.4	5085.4	CAFEIRO	F.B.O.
1	8009.103.089.00.2	02	Adaptador	X	X	X	X	X	X
2	8009.103.088.00.4	02	União macho	X	X	X	X	X	X
3	8012.103.568.00.9	02	Mangueira de pressão	X	X	X	X	X	X
4	4101.047.071.05.7	02	Parafuso sextavado M6 x 30	X	X	X	X	X	X
5	8012.103.569.00.7	01	Mangueira de pressão	X	X	X	X	X	X
6	8012.103.567.00.1	01	Mangueira retorno direção	X	X	X	X	X	X
7	8012.103.566.00.3	01	Tubo de sucção direção	X	X	X	X	X	X
8	8002.103.551.00.6	02	Protetor espiral	X	X	X	X	X	X
9	8012.103.525.00.9	01	Fixador mangueira hidráulica	X	X	X	X	X	X
10	4101.045.016.05.4	01	Parafuso sextavado	X	X	X	X	X	X
11	4103.011.011.01.0	01	Arruela lisa A6,4	X	X	X	X	X	X
12	4102.011.005.05.5	02	Porca sextavada M6	X	X	X	X	X	X
13	4103.012.007.01.7	03	Arruela de pressão A6			X	X		
13	4103.012.007.01.7	01	Arruela de pressão A6	X	X				
14	8009.108.100.00.2	01	Distanciador	X	X	X	X	X	X
15	4101.047.086.05.5	02	Parafuso sextavado M8 x 16	X	X	X	X	X	X
16	4103.012.009.01.3	02	Arruela de pressão A8	X	X	X	X	X	X
17	8009.108.639.00.9	02	Distanciador			X	X		
18	8012.103.479.00.9	01	Suporte mangueira direção	X	X	X	X	X	X
19	8008.108.559.00.1	01	Suporte	X	X	X	X	X	X
20	4101.037.075.00.1	04	Parafuso sextavado M6 x 35	X	X	X	X	X	X
21	4103.012.007.01.7	04	Arruela de pressão A6	X	X	X	X	X	X
22	4101.047.088.05.1	01	Parafuso sextavado M8 x 20	X	X	X	X	X	X
23	4101.048.040.05.1	01	Parafuso sextavado M14 x 25	X	X				
24	4103.012.012.01.7	01	Arruela de pressão A14	X	X				
25	4103.011.019.01.3	01	Arruela lisa A15	X	X				
26	8012.103.578.00.8	01	Suporte das mangueiras	X	X				
27	8012.103.511.00.9	01	Cj. tubo esquerdo			X	X		
28	8012.103.493.00.0	01	Cj. tubo direito			X	X		
29	8012.103.517.00.6	02	Parafuso ôco direção			X	X		

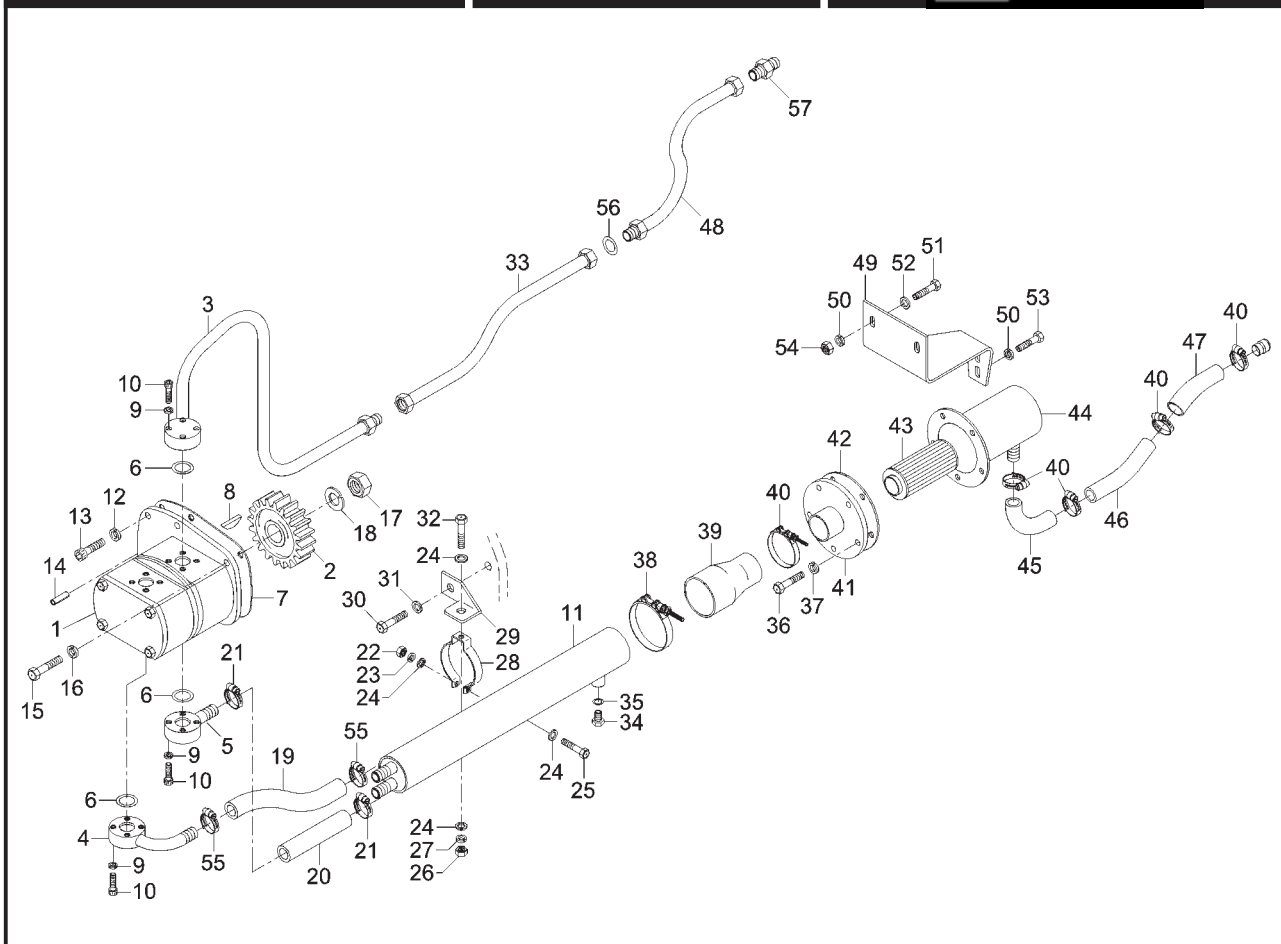

SISTEMA HIDRAULICO - ACOPLAMENTO DA BOMBA - TUBULAÇÃO PRESSÃO E SUÇÃO				5075	5085	5075.4	5085.4	CAFEIRO	F.B.O.
ITEM	CÓDIGO	QTD.	DENOMINAÇÃO						
1	8013.108.327.00.3	01	Cj Bomba hidráulica dupla	X	X	X	X	X	X
2	8009.108.425.00.3	01	Engrenagem	X	X	X	X	X	X
3	8012.108.670.00.8	01	Cj tubo bomba hidráulica	X	X	X	X	X	X
4	8012.108.667.00.4	01	Cj Flange sucção direção	X	X	X	X	X	X
5	8012.108.675.00.7	01	Cj Flange sucção levante	X	X	X	X	X	X
6	8002.108.023.00.1	03	Anel de vedação O' Ring	X	X	X	X	X	X
7	8009.108.061.00.6	01	Junta de vedação	X	X	X	X	X	X
8	4005.011.005.00.1	01	Chaveta	X	X	X	X	X	X
9	4103.012.007.01.7	12	Arruela de pressão	X	X	X	X	X	X
10	4101.037.075.00.1	12	Parafuso allen	X	X	X	X	X	X
11	8012.108.680.00.7	01	Cj Tubo de sucção bomba	X	X	X	X	X	X
12	4103.012.009.00.3	04	Arruela de pressão	X	X	X	X	X	X
13	4101.037.084.05.2	02	Parafuso sextavado interno M8 x 25	X	X	X	X	X	X
14	4006.011.012.00.5	02	Bucha elástica	X	X	X	X	X	X
15	4101.037.093.01.2	02	Parafuso sextavado M8 x 90	X	X	X	X	X	X
16	4103.012.009.01.3	02	Arruela de pressão	X	X	X	X	X	X
17	4102.011.016.07.8	01	Porca sextavada	X	X	X	X	X	X
18	4103.012.011.01.9	01	Arruela de pressão	X	X	X	X	X	X
19	8012.103.528.00.3	01	Mangueira sucção direção	X	X	X	X	X	X
20	8012.108.677.00.3	01	Mangueira baixa pressão	X	X	X	X	X	X
21	8005.108.023.00.4	04	Abraçadeira	X	X	X	X	X	X
22	4102.011.005.05.5	01	Porca sextavada	X	X	X	X	X	X
23	4103.012.007.01.7	01	Arruela de pressão	X	X	X	X	X	X
24	4103.011.011.01.0	02	Arruela lisa	X	X	X	X	X	X
25	4101.047.071.05.7	01	Parafuso sextavado	X	X	X	X	X	X
26	4102.011.005.05.5	01	Porca sextavada	X	X	X	X	X	X
27	4103.012.007.01.7	01	Arruela de pressão	X	X	X	X	X	X
28	8009.108.419.00.6	01	Abraçadeira	X	X	X	X	X	X
29	8012.108.676.00.5	01	Suporte tubo sucção	X	X	X	X	X	X
30	4101.048.018.00.8	01	Parafuso Sextavado M12 x 16	X	X	X	X	X	X

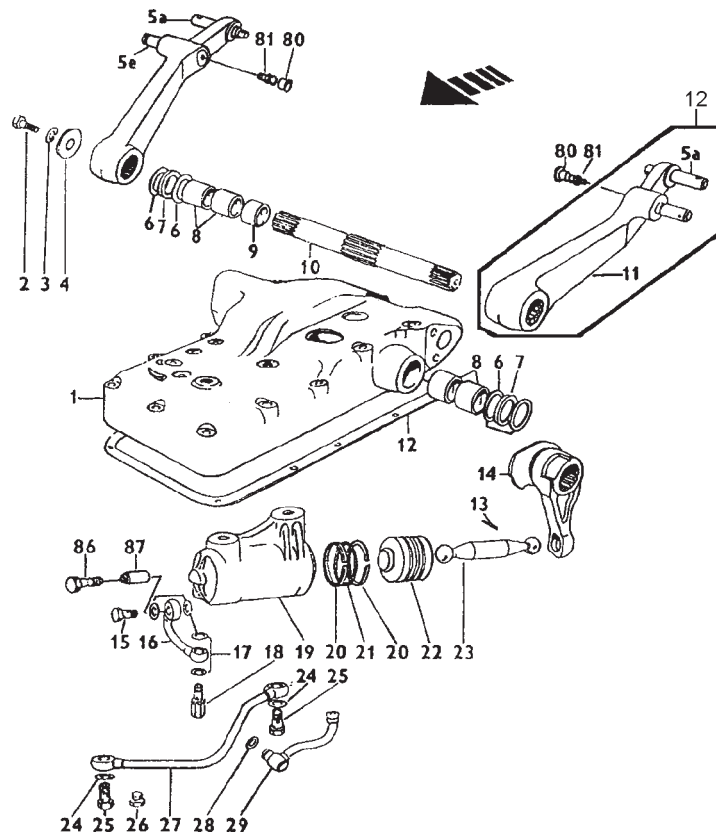

SISTEMA HIDRÁULICO - CARÇA DO LEVANTE

ITEM	CÓDIGO	QTD.	DENOMINAÇÃO	5075	5085	5075.4	5085.4	CAFEIRO	F.B.O.
1	8012.108.194.00.9	01	Carça do levante hidráulico	X	X	X	X	X	X
2	8012.108.498.00.4	02	Parafuso	X	X	X	X	X	X
3	8012.101.042.00.7	04	Arruela	X	X	X	X	X	X
4	8012.108.196.00.4	02	Arruela	X	X	X	X	X	X
5	8012.108.197.00.2	01	Braço						
5a	8012.108.198.00.0	02	Pino	X	X	X	X	X	X
5e	8012.108.199.00.8	02	Pino	X	X	X	X	X	X
6	8012.108.201.00.2	04	Arruela	X	X	X	X	X	X
7	8012.103.129.00.0	02	Anel	X	X	X	X	X	X
8	8012.108.202.00.0	04	Bucha	X	X	X	X	X	X
9	8012.108.203.00.8	01	Espaçador	X	X	X	X	X	X
10	8012.108.204.00.6	01	Eixo	X	X	X	X	X	X
11	8012.108.205.00.3	01	Braço	X	X	X	X	X	X
12	8012.108.206.00.1	01	Braço	X	X	X	X	X	X
13	8012.108.207.00.9	01	Pino	X	X	X	X	X	X
14	8012.108.208.00.7	01	Garfo	X	X	X	X	X	X
15	8012.101.306.00.6	01	Parafuso ôco	X	X	X	X	X	X
16	8012.108.209.00.5	01	Tubo	X	X	X	X	X	X
17	8012.101.305.00.8	07	Anel	X	X	X	X	X	X
18	8012.108.210.00.3	01	Válvula	X	X	X	X	X	X
19	8012.108.211.00.1	01	Cilindro	X	X	X	X	X	X
20	8012.108.212.00.9	02	Anel	X	X	X	X	X	X
21	8012.108.213.00.7	01	Anel	X	X	X	X	X	X
22	8012.108.214.00.5	01	Pistão	X	X	X	X	X	X
23	8012.108.215.00.2	01	Biela	X	X	X	X	X	X
24	4014.010.020.00.3	06	Anel	X	X	X	X	X	X
25	8012.108.216.00.0	02	Parafuso	X	X	X	X	X	X
27	8012.108.217.00.8	01	Tubo	X	X	X	X	X	X
28	8012.108.218.00.6	01	Anel	X	X	X	X	X	X
29	8012.108.219.00.4	01	Tubo	X	X	X	X	X	X

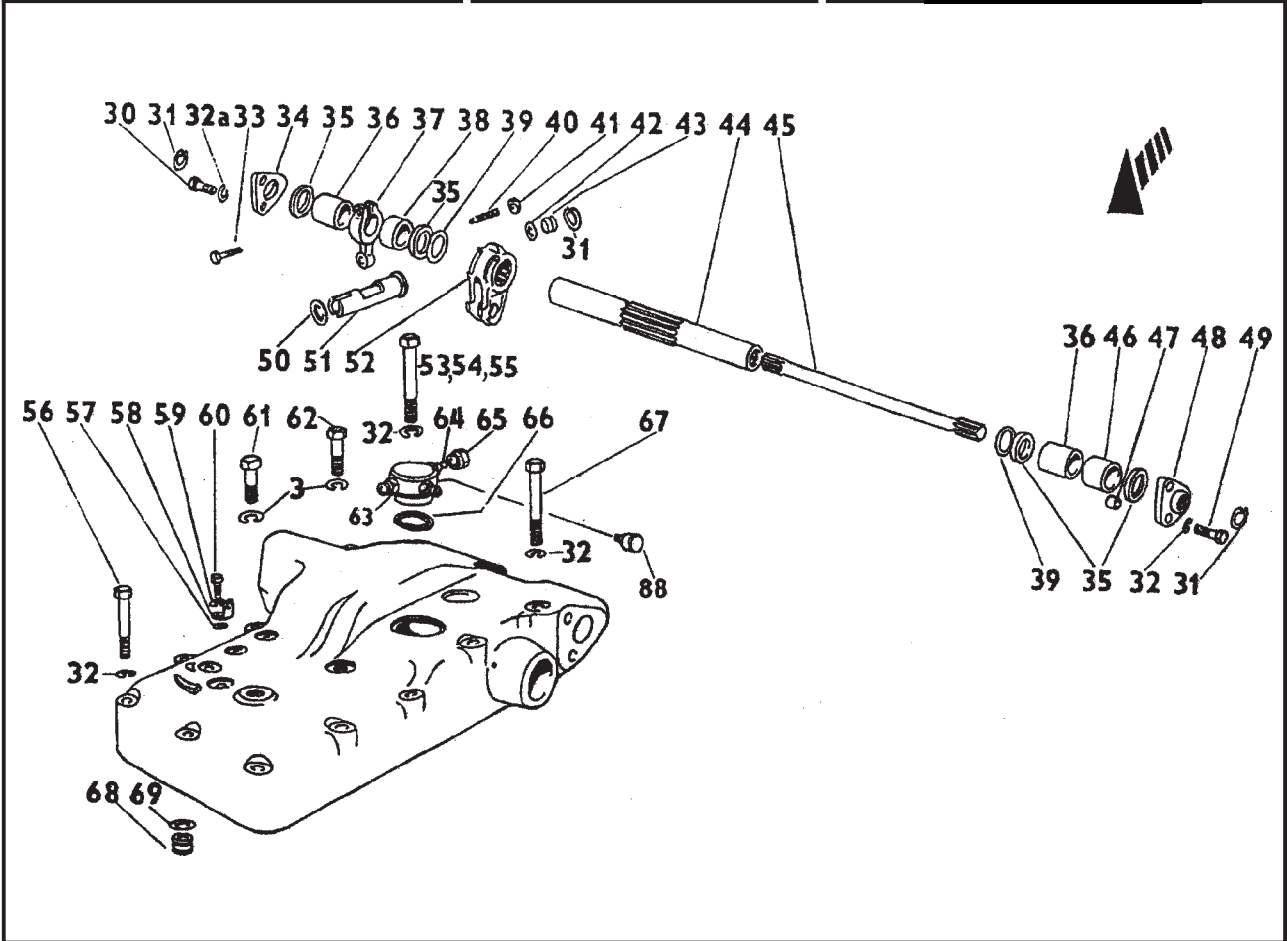

SISTEMA HIDRÁULICO - EIXO									
ITEM	CÓDIGO	QTD.	DENOMINAÇÃO	5075	5085	5075.4	5085.4	CAFEIRO	F.B.O.
3	8012.101.042.00.7	04	Arruela	X	X	X	X	X	X
30	8012.108.220.00.2	02	Parafuso	X	X	X	X	X	X
31	8012.108.221.00.0	03	Anel	X	X	X	X	X	X
32	8012.101.028.00.6	14	Arruela	X	X	X	X	X	X
32a	8012.108.222.00.8	01	Arruela	X	X	X	X	X	X
33	8012.108.223.00.6	01	Parafuso	X	X	X	X	X	X
34	8012.108.224.00.4	01	Flange	X	X	X	X	X	X
35	8012.108.225.00.1	04	Anel	X	X	X	X	X	X
36	8012.108.226.00.9	02	Bucha	X	X	X	X	X	X
37	8012.108.227.00.7	01	Garfo	X	X	X	X	X	X
38	8012.108.228.00.5	01	Bucha	X	X	X	X	X	X
39	8012.108.229.00.3	01	Arruela	X	X	X	X	X	X
40	8012.108.230.00.1	01	Parafuso	X	X	X	X	X	X
41	8012.108.231.00.9	01	Porca	X	X	X	X	X	X
42	8012.108.232.00.7	01	Anel	X	X	X	X	X	X
43	8012.108.233.00.5	01	Bujão	X	X	X	X	X	X
44	8012.108.234.00.3	01	Tubo de torsão	X	X	X	X	X	X
45	8012.108.235.00.0	01	Barra de torsão	X	X	X	X	X	X
46	8012.108.236.00.8	01	Bucha	X	X	X	X	X	X
47	8012.108.237.00.6	01	Parafuso	X	X	X	X	X	X
48	8012.108.238.00.4	01	Flange	X	X	X	X	X	X
49	8012.108.239.00.2	02	Parafuso	X	X	X	X	X	X
50	8012.108.240.00.0	01	Anel	X	X	X	X	X	X
51	8012.108.241.00.8	01	Eixo	X	X	X	X	X	X
52	8012.108.242.00.6	01	Alavanca	X	X	X	X	X	X
53	8012.108.243.00.4	02	Parafuso	X	X	X	X	X	X
54	8012.108.244.00.2	01	Parafuso	X	X	X	X	X	X
55	8012.108.245.00.9	01	Parafuso	X	X	X	X	X	X
56	8012.108.246.00.7	03	Parafuso	X	X	X	X	X	X
57	8012.108.247.00.5	01	Anel	X	X	X	X	X	X

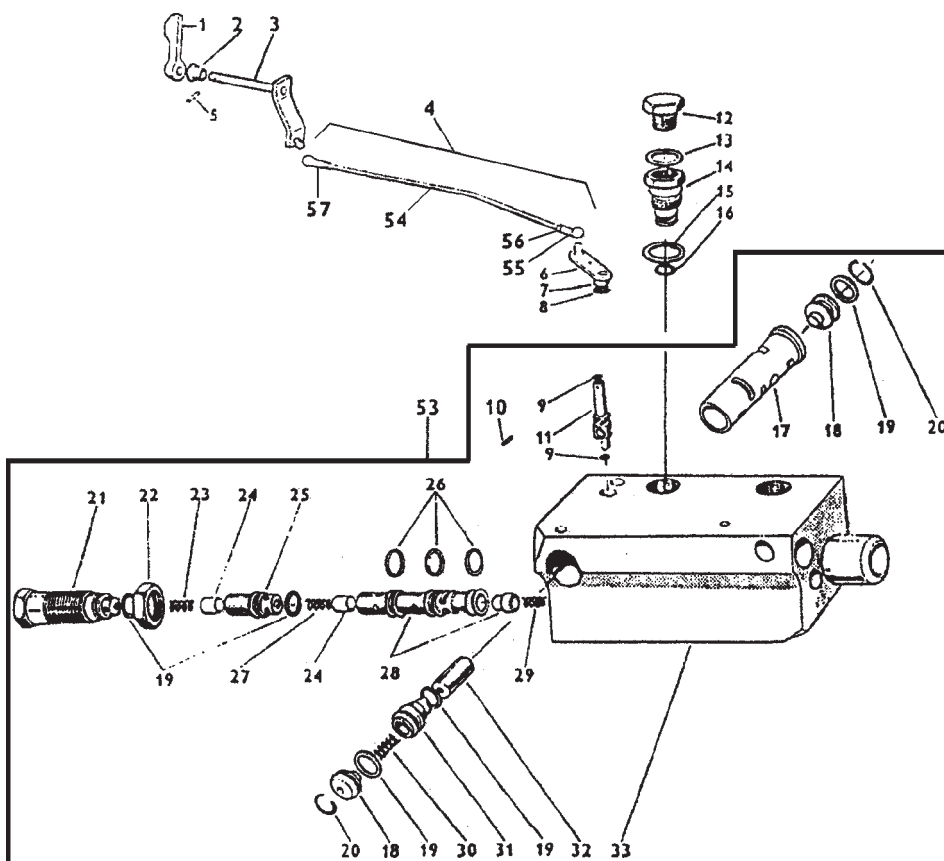

SISTEMA HIDRÁULICO - VÁLVULA DIVISORA DE FLUXO (A)

ITEM	CÓDIGO	QTD.	DENOMINAÇÃO						
				5075	5085	5075.4	5085.4	CAFEIRO	F.B.O.
1	8012.108.276.00.4	01	Alavanca	X	X	X	X	X	X
2	8012.108.277.00.2	01	Bucha	X	X	X	X	X	X
3	8012.108.278.00.0	01	Eixo	X	X	X	X	X	X
4	8012.108.279.00.8	01	Haste (inclui itens 54, 55, 56 e 57)	X	X	X	X	X	X
5	8012.108.280.00.6	01	Pino	X	X	X	X	X	X
6	8012.108.281.00.4	01	Alavanca	X	X	X	X	X	X
7	8012.108.282.00.2	01	Chaveta	X	X	X	X	X	X
8	8012.108.283.00.0	01	Arruela	X	X	X	X	X	X
9	8012.101.524.00.4	02	Anel	X	X	X	X	X	X
10	8012.108.284.00.8	01	Pino	X	X	X	X	X	X
11	8012.108.285.00.5	01	Excêntrico	X	X	X	X	X	X
12	8012.104.271.00.9	02	Bujão	X	X	X	X	X	X
13	8012.108.062.00.8	02	Anel	X	X	X	X	X	X
14	8012.108.286.00.3	02	Adaptador	X	X	X	X	X	X
15	8012.108.287.00.1	02	Anel	X	X	X	X	X	X
16	8012.108.288.00.9	02	Anel	X	X	X	X	X	X
18	8012.108.289.00.7	02	Bujão	X	X	X	X	X	X
19	8012.104.210.00.7	06	Anel	X	X	X	X	X	X
20	8012.108.290.00.5	03	Anel	X	X	X	X	X	X
21	8012.108.291.00.3	01	Válvula	X	X	X	X	X	X
22	8012.108.292.00.1	01	Porca	X	X	X	X	X	X
23	8012.108.293.00.9	01	Mola	X	X	X	X	X	X
24	8012.108.294.00.7	01	Cone	X	X	X	X	X	X
25	8012.108.295.00.4	01	Válvula	X	X	X	X	X	X
26	8012.101.181.00.3	03	Anel	X	X	X	X	X	X
27	8012.108.296.00.2	01	Válvula	X	X	X	X	X	X
28	8012.108.297.00.0	01	Válvula	X	X	X	X	X	X
29	8012.108.298.00.8	01	Mola	X	X	X	X	X	X
30	8012.108.299.00.6	01	Mola	X	X	X	X	X	X
31	8012.108.300.00.2	01	Válvula	X	X	X	X	X	X

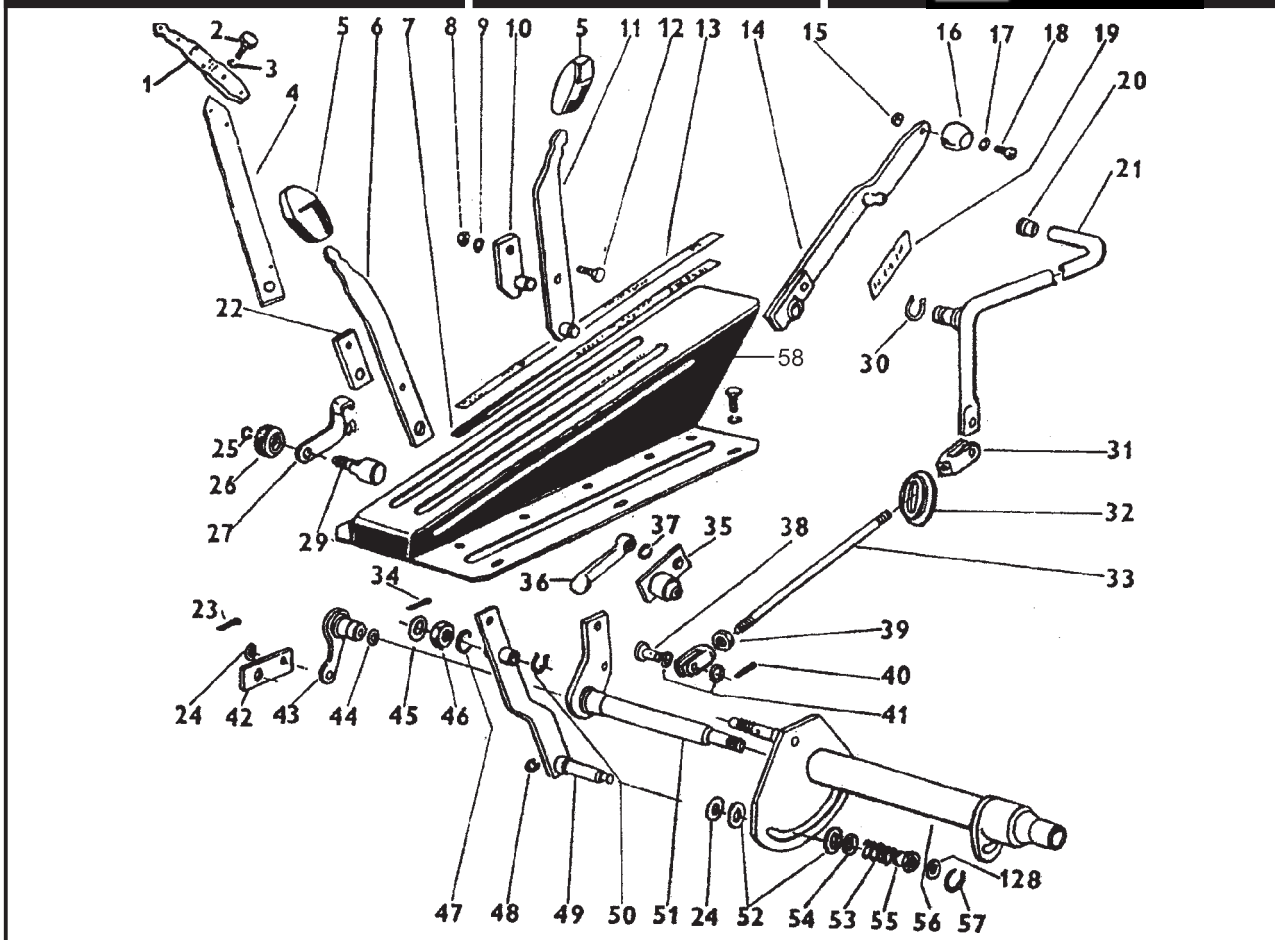

SISTEMA HIDRÁULICO - ACIONAMENTO DO LEVANTE

ITEM	CÓDIGO	QTD.	DENOMINAÇÃO	5075	5085	5075.4	5085.4	CAFEIRO	F.B.O.
1	8012.108.574.00.2	01	Terminal da alavanca	X	X	X	X	X	X
2	8012.108.318.00.4	02	Parafuso	X	X	X	X	X	X
3	8012.104.030.00.9	02	Arruela	X	X	X	X	X	X
4	8012.108.319.01.0	01	Alavanca	X	X	X	X	X	X
5	8012.107.056.00.1	02	Manípulo	X	X	X	X	X	X
7	8012.108.320.00.0	01	Escala	X	X	X	X	X	X
8	8012.101.356.00.1	02	Porca	X	X	X	X	X	X
9	8012.111.008.00.6	02	Arruela	X	X	X	X	X	X
10	8012.108.321.00.8	01	Alavanca	X	X	X	X	X	X
11	8012.108.322.00.6	01	Alavanca	X	X	X	X	X	X
12	8012.108.323.00.4	02	Parafuso	X	X	X	X	X	X
13	8012.108.324.00.2	01	Escala	X	X	X	X	X	X
14	8012.108.325.00.9	01	Alavanca	X	X	X	X	X	X
15	8012.105.125.00.6	01	Porca	X	X	X	X	X	X
16	8012.108.326.00.7	01	Manípulo	X	X	X	X	X	X
17	8012.101.576.00.4	01	Arruela	X	X	X	X	X	X
18	8012.108.327.00.5	01	Parafuso	X	X	X	X	X	X
19	8012.108.328.00.3	01	Placa	X	X	X	X	X	X
20	8002.106.526.00.5	01	Manípulo	X	X	X	X	X	X
21	8012.108.663.00.3	01	Alavanca auxiliar	X	X	X	X	X	X
22	8012.108.330.00.9	01	Reforço	X	X	X	X	X	X
23	8012.105.044.00.9	01	Contrapino	X	X	X	X	X	X
24	8012.108.331.00.7	02	Arruela	X	X	X	X	X	X
25	8012.102.031.00.9	02	Anel	X	X	X	X	X	X
26	8012.108.332.00.5	02	Porca	X	X	X	X	X	X
27	8012.108.333.00.3	01	Alavanca	X	X	X	X	X	X
29	8012.108.334.00.1	02	Trava	X	X	X	X	X	X
30	4008.013.013.00.7	01	Anel cloático	X	X	X	X	X	X
31	8012.108.591.00.6	02	Garfo	X	X	X	X	X	X
33	8012.108.337.00.4	01	Vareta alavanca de comando	X	X	X	X	X	X

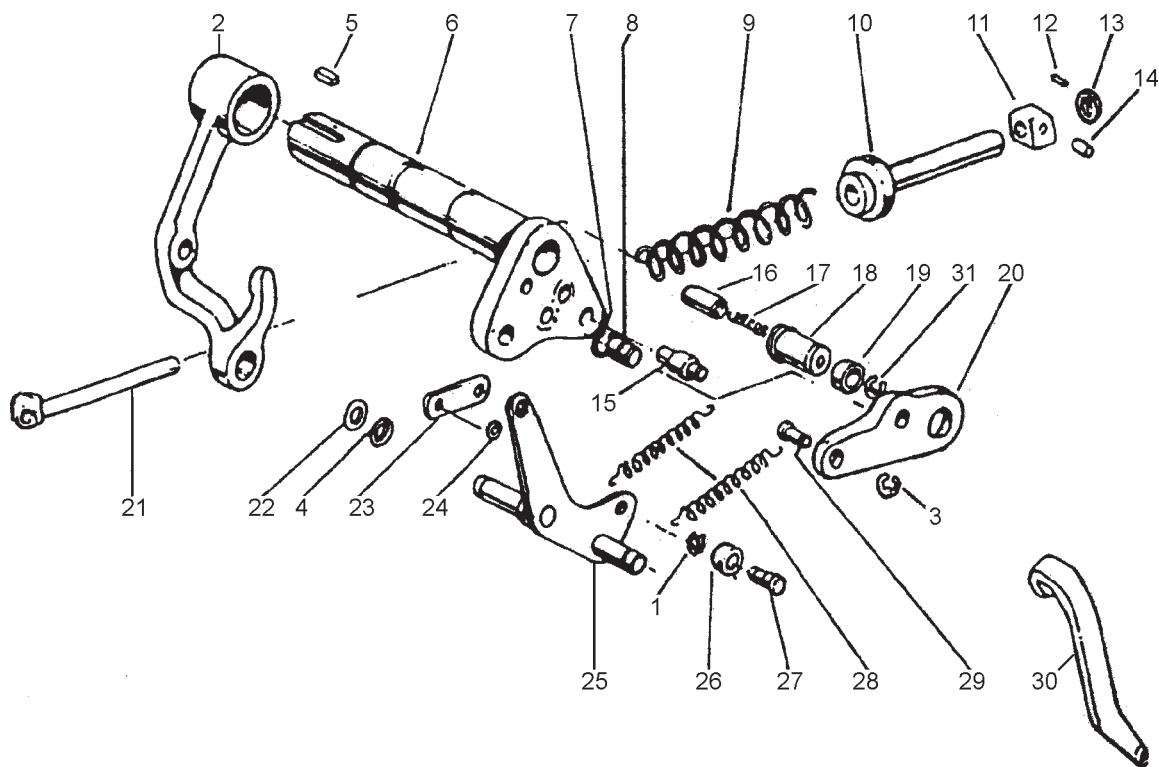

SISTEMA HIDRÁULICO - LEVANTE HIDRÁULICO (B)

ITEM	CÓDIGO	QTD.	DENOMINAÇÃO						
				5075	5085	5075.4	5085.4	CAFEIRO	F.B.O.
1	8012.108.345.00.7	03	Anel	X	X	X	X	X	X
2	8012.108.359.00.8	01	Balancim	X	X	X	X	X	X
3	8012.104.134.00.9	07	Anel	X	X	X	X	X	X
4	8012.108.367.00.1	02	Anel	X	X	X	X	X	X
5	8012.108.368.00.9	01	Chaveta	X	X	X	X	X	X
6	8012.108.369.00.7	01	Eixo	X	X	X	X	X	X
7	8012.108.370.00.5	01	Anel	X	X	X	X	X	X
8	8012.108.371.00.3	01	Pino	X	X	X	X	X	X
9	8012.108.372.00.1	01	Mola	X	X	X	X	X	X
10	8012.108.373.00.9	01	Guia	X	X	X	X	X	X
11	8012.108.374.00.7	01	Cubo	X	X	X	X	X	X
12	8012.108.375.00.4	02	Pino	X	X	X	X	X	X
13	8012.108.376.00.2	01	Anel	X	X	X	X	X	X
14	8012.108.377.00.0	02	Rolete	X	X	X	X	X	X
15	8012.108.380.00.4	01	Pino	X	X	X	X	X	X
16	8012.108.381.00.2	01	Pino	X	X	X	X	X	X
17	8012.108.382.00.0	01	Mola	X	X	X	X	X	X
18	8012.108.383.00.8	01	Pino	X	X	X	X	X	X
19	8012.108.384.00.6	01	Espaçador	X	X	X	X	X	X
20	8012.108.385.00.3	01	Braço	X	X	X	X	X	X
21	8012.108.386.00.1	01	Pino	X	X	X	X	X	X
22	8012.108.387.00.9	02	Arruela	X	X	X	X	X	X
23	8012.108.388.00.7	01	Tirante	X	X	X	X	X	X
24	8012.108.389.00.5	03	Anel	X	X	X	X	X	X
25	8012.108.390.00.3	01	Alavanca	X	X	X	X	X	X
26	8012.108.391.00.1	01	Rolete	X	X	X	X	X	X
27	8012.108.392.00.9	01	Pino	X	X	X	X	X	X
28	8012.108.393.00.7	02	Mola	X	X	X	X	X	X
29	8012.108.394.00.5	01	Pino	X	X	X	X	X	X
30	8012.108.395.00.2	01	Alavanca	X	X	X	X	X	X
31	8012.108.345.00.7	01	Anel	X	X	X	X	X	X

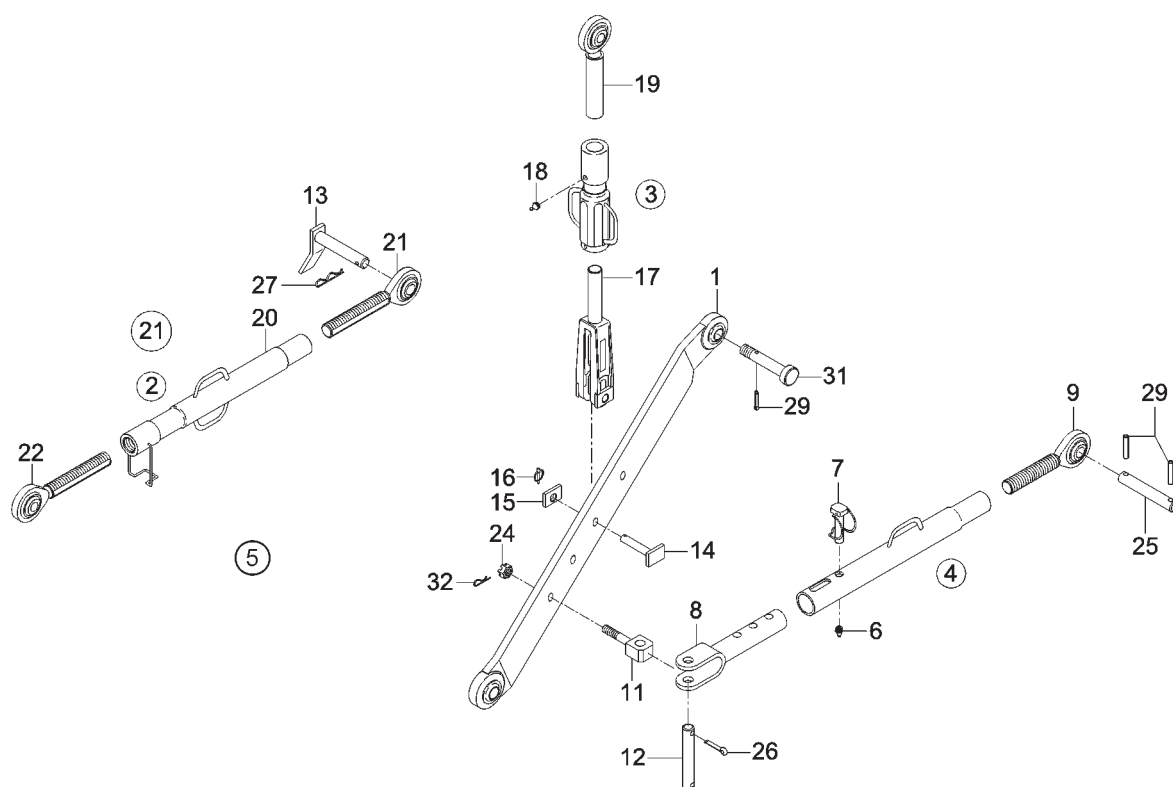

BRAÇOS HIDRÁULICOS

ITEM	CÓDIGO	QTD.	DENOMINAÇÃO	5075	5085	5075.4	5085.4	CAFEIRO	F.B.O.
1	8012.108.706.00.0	02	Cj. braço inferior	X	X	X	X	X	X
2	8012.108.690.00.6	01	Cj. braço do terceiro ponto (inclui itens 20, 21 e 22)	X	X	X	X	X	X
3	8012.108.695.00.0	01	Cj. braço nivelador (inclui itens 14 ao 19)	X	X	X	X	X	X
4	8012.108.701.00.1	01	Cj. braço estabilizador (inclui itens 1, 4, 6, 8 e 9)	X	X	X	X	X	X
5	8012.108.726.00.8	01	Cj. cilindro hidráulico	X	X	X	X	X	X
6	4003.010.014.00.9	01	Graxeira 1/4"	X	X	X	X	X	X
7	8012.108.705.00.2	01	Subconjunto pino	X	X	X	X	X	X
8	8012.108.704.00.5	01	Terminal garfo	X	X	X	X	X	X
9	8012.108.703.00.7	01	Subconjunto terminal rótula	X	X	X	X	X	X
10	8012.108.702.00.9	01	Subconjunto do tubo	X	X	X	X	X	X
11	8012.108.708.00.6	02	Pino roscado	X	X	X	X	X	X
12	8012.108.709.00.4	02	Pino	X	X	X	X	X	X
13	8012.108.739.00.1	02	Cj. pino de fixação	X	X	X	X	X	X
14	8012.108.700.00.3	01	Subconjunto pino	X	X	X	X	X	X
15	8012.108.648.00.9	01	Guia	X	X	X	X	X	X
16	8012.108.699.00.7	01	Subconjunto pino mola	X	X	X	X	X	X
17	8012.108.697.00.1	02	Subconjunto garfo	X	X	X	X	X	X
18	4003.010.008.00.1	02	Graxeira maior	X	X	X	X	X	X
19	8012.108.696.00.3	01	Subconjunto terminal rótula	X	X	X	X	X	X
20	8012.108.693.00.0	01	Subconjunto tubo	X	X	X	X	X	X
21	8012.108.691.00.4	01	Subconjunto terminal rótula	X	X	X	X	X	X
22	8012.108.692.00.2	01	Subconjunto terminal c/ trava	X	X	X	X	X	X
23	4102.012.021.06.9	02	Porca castelo M18 x 1,5	X	X	X	X	X	X
24	4009.013.019.00.2	02	Contrapino 4 x 36	X	X	X	X	X	X
25	8012.108.175.00.8	02	Pino	X	X	X	X	X	X
26	4009.010.018.00.7	04	Contrapino	X	X	X	X	X	X
27	8002.108.051.00.2	01	Grampo de fixação	X	X	X	X	X	X
28	4009.010.014.00.6	04	Contrapino	X	X	X	X	X	X
29	4006.010.084.00.9	05	Bucha elástica 5 x 36	X	X	X	X	X	X
30	8012.108.179.00.0	01	Pino da longarina	X	X	X	X	X	X

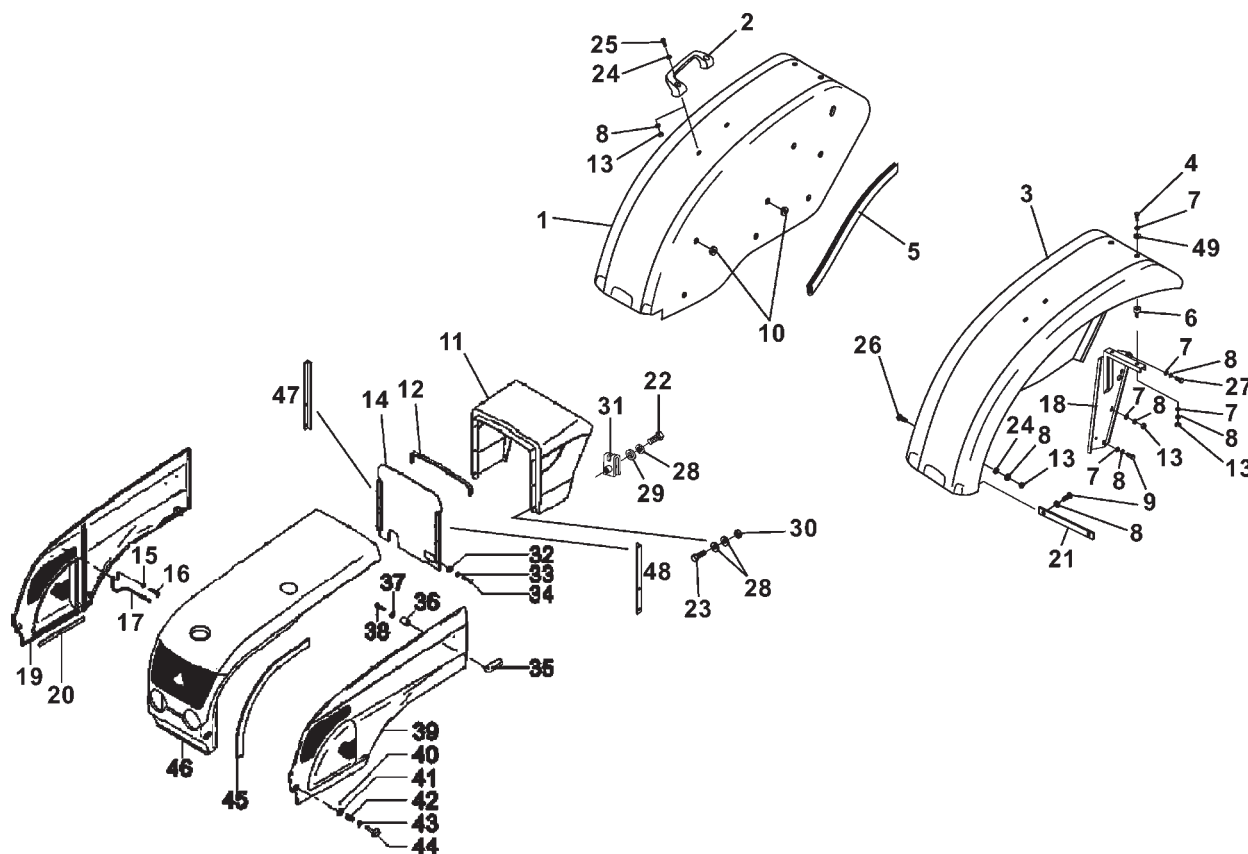
SISTEMA DA CARENAGEM - CAPÔ / TAMPAS LATERAIS / COBERTURA PAINÉL / PARA-LAMAS

ITEM	CÓDIGO	QTD.	DENOMINAÇÃO	5075	5085	5075.4	5085.4	CAFEIRO	F.B.O.
1	8012.107.666.00.7	01	Para-lama direito	X	X	X	X		X
2	6007.013.077.00.2	01	Cj. pega-mão direito	X	X	X	X		X
3	8012.107.665.00.9	01	Para-lama esquerdo	X	X	X	X		X
4	4101.047.088.05.1	04	Parafuso M8 x 20	X	X	X	X		X
5	8012.107.498.00.5	02	Perfil	X	X	X	X		X
6	5061.010.051.00.8	04	Coxim fixador	X	X	X	X		X
7	4103.024.011.01.5	06	Arruela lisa	X	X	X	X		X
8	4103.012.009.01.3	16	Arruela de pressão A8	X	X	X	X		X
9	4101.047.090.05.7	06	Parafuso sextavado M8 x 25	X	X	X	X		X
10	8012.111.281.00.9	04	Passador	X	X	X	X		X
11	8012.107.738.00.4	01	Cobertura do painel	X	X	X	X		X
12	8012.107.532.00.1	01	Perfil de borracha	X	X	X	X		X
13	4102.011.007.06.9	10	Porca sextavada M8	X	X	X	X		X
14	8012.107.560.00.2	01	Conjunto protetor	X	X	X	X		X
15	4103.024.008.01.1	04	Arruela A6,4	X	X	X	X		X
16	7015.009.037.00.4	02	Coxim	X	X	X	X		X
17	8012.107.607.00.1	02	Cabo limitado	X	X	X	X		X
18	8012.107.566.00.9	01	Cj. suporte superior pára-lama direito	X	X	X	X		X
18	8012.107.565.00.1	01	Cj. suporte superior pára-lama esquerdo	X	X	X	X		X
19	8012.107.508.00.1	01	Lateral direita do capô	X	X	X	X		X
20	8009.107.230.00.8	02	Guarnição	X	X	X	X		X
21	8012.107.557.00.8	02	Fixador	X	X	X	X		X
22	8002.107.534.00.8	02	Parafuso	X	X	X	X		X
23	6007.013.433.00.7	04	Parafuso fixação alçapão	X	X	X	X		X
24	6003.001.109.00.6	06	Arruela	X	X	X	X		X
25	4101.037.084.05.2	02	Parafuso sextavado M8 x 25	X	X	X	X		X
26	4101.017.103.05.8	02	Parafuso sextavado M8 x 80	X	X	X	X		X
27	4101.047.092.05.3	02	Parafuso M8 x 30	X	X	X	X		X
28	4103.024.008.01.1	06	Arruela lisa A6,4	X	X	X	X		X
29	5061.006.093.00.6	02	Anel de vedação	X	X	X	X		X

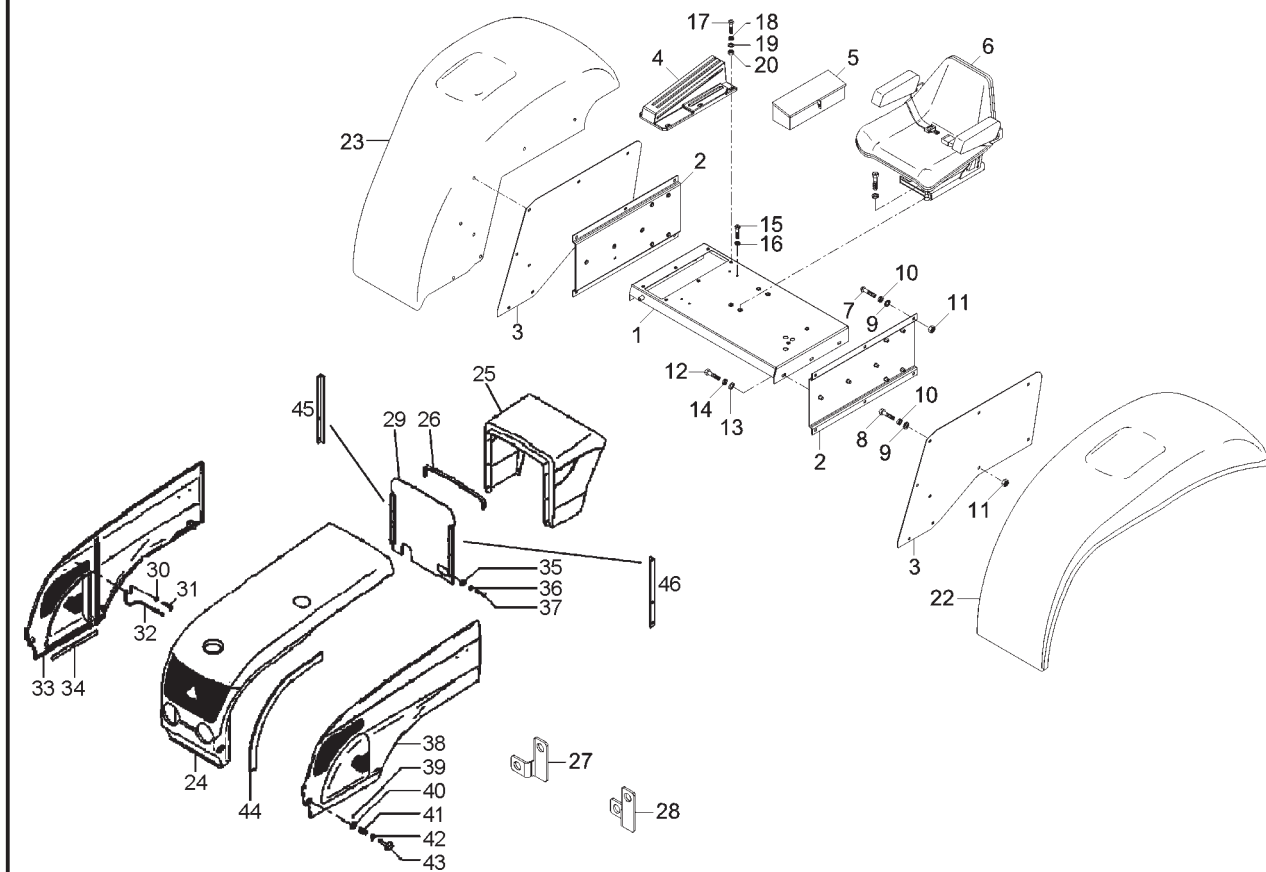

SISTEMA DA CARENAGEM - CAPÔ / TAMPAS LATERAIS / COBERTURA PAINÉL / PARA-LAMAS				5075	5085	5075.4	5085.4	CAFEIRO	F.B.O.
ITEM	CÓDIGO	QTD.	DENOMINAÇÃO						
1	8012.307.020.00.5	01	Plataforma					X	
2	8012.307.118.00.7	02	Cj. base do para-lama					X	
3	8012.307.101.00.3	02	Lateral do para-lama					X	
4	8012.308.009.00.7	01	Cj. console comando hidráulico					X	
5	8012.313.006.00.6	01	Caixa de ferramentas					X	
6	8012.307.079.00.1	01	Banco de motorista					X	
7	4101.060.080.05.0	12	Parafuso francês M10 x 20					X	
8	4101.048.006.05.2	04	Parafuso sextavado M10 x 25					X	
9	4103.011.015.01.1	16	Arruela lisa A10,5					X	
10	4103.012.010.01.1	16	Arruela de pressão A10					X	
11	4102.011.011.05.3	16	Porca sext. M10					X	
12	4101.048.005.05.4	06	Parafuso sextavado M10 x 20					X	
13	4103.011.015.01.1	06	Arruela lisa A10,5					X	
14	4103.012.010.01.1	16	Arruela de pressão A10					X	
15	4101.047.086.05.5	05	Parafuso sextavado M8 x 16					X	
16	4103.012.009.01.3	05	Arruela de pressão A8					X	
17	4101.045.086.05.7	06	Parafuso sextavado M6 x 16					X	
18	4103.012.007.01.7	06	Arruela de pressão A6					X	
19	4103.011.011.01.6	06	Arruela lisa A6,4					X	
20	4102.011.005.05.5	06	Porca sext. M6					X	
21	4101.048.008.05.8	06	Parafuso sextavado M10 x 30					X	
22	8012.307.120.00.3	01	Para-lama direito					X	
23	8012.307.121.00.1	01	Para-lama esquerdo					X	
24	8012.307.088.00.2	01	Capô					X	
24	8012.107.649.00.3	01	Capô (OPCIONAL) (A)					X	
25	8012.307.078.00.3	01	Cobertura da estrutura do painel					X	
26	8012.107.532.00.1	01	Borracha do painel					X	
27	8012.307.081.00.7	01	Suporte lateral esquerda do painel					X	
28	8012.307.082.00.5	01	Suporte lateral direita do painel					X	
29	8012.107.560.00.2	01	Conjunto protetor					X	

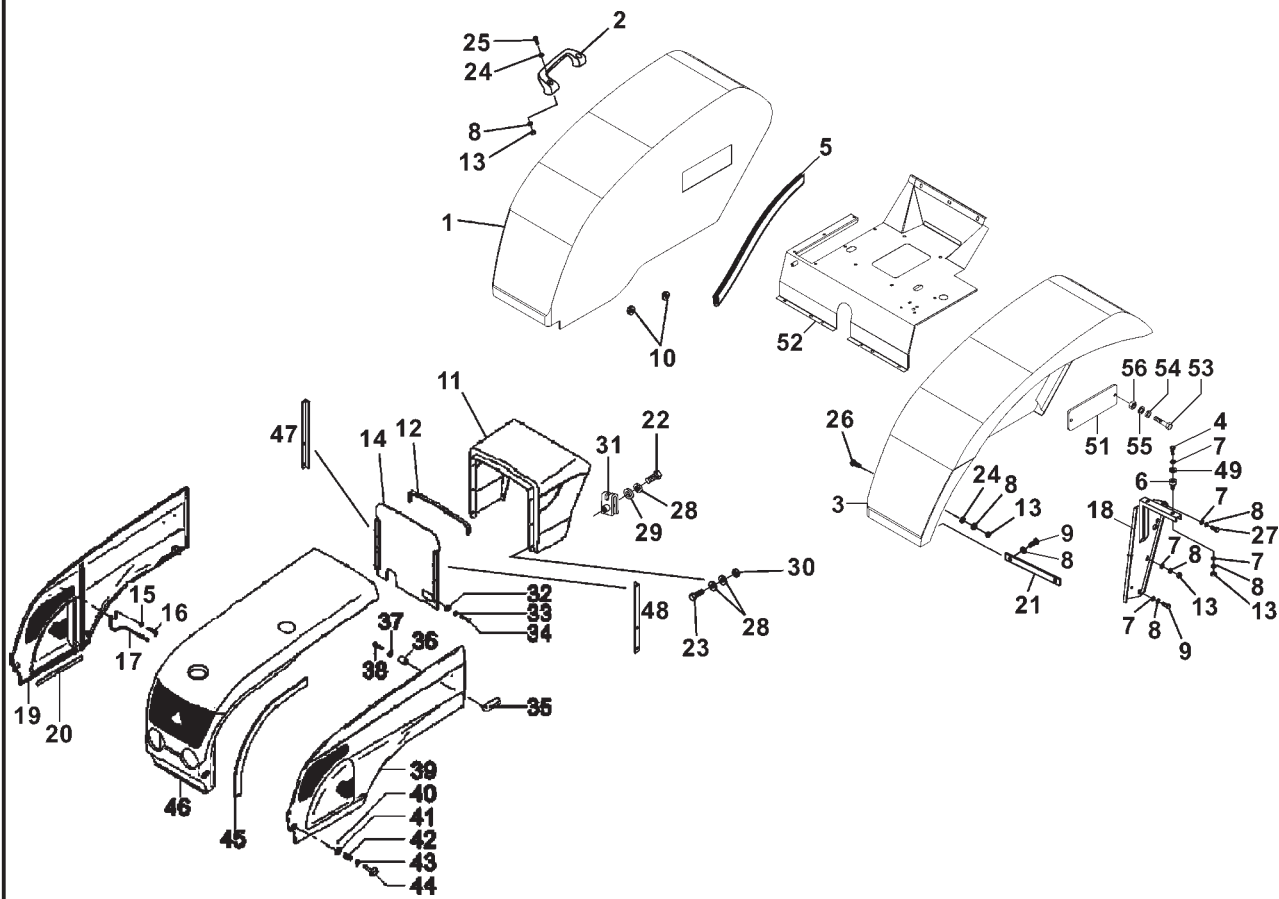

SISTEMA DA CARENAGEM - CAPÔ / TAMPAS LATERAIS / COBERTURA PAINÉL / PARA-LAMAS

ITEM	CÓDIGO	QTD.	DENOMINAÇÃO	5075	5085	5075.4	5085.4	CAFEIRO	F.B.O.
1	8012.107.764.00.0	1	Para-lama direito						X
2	6007.013.077.00.2	01	CJ. pega-mão direito						X
3	8012.107.765.00.7	1	Para-lama esquerdo						X
4	4101.047.088.05.1	04	Parafuso M8 x 20						X
5	8012.107.498.00.5	02	Perfil						X
6	5061.010.051.00.8	04	Coxim fixador						X
7	4103.024.011.01.5	06	Arruela lisa						X
8	4103.012.009.01.3	16	Arruela de pressão A8						X
9	4101.047.090.05.7	06	Parafuso sextavado M8 x 25						X
10	8012.111.281.00.9	04	Passador						X
11	8012.107.738.00.4	01	Cobertura do painel						X
12	8012.107.532.00.1	01	Perfil de borracha						X
13	4102.011.007.06.9	10	Porca sextavada M8						X
14	8012.107.560.00.2	01	Conjunto protetor						X
15	4103.024.011.01.5	04	Arruela						X
16	7015.009.037.00.4	02	Coxim						X
17	8012.107.607.00.1	02	Cabo limitado						X
18	8012.107.566.00.9	01	Cj. suporte superior pára-lama direito						X
18	8012.107.565.00.1	01	Cj. suporte superior pára-lama esquerdo						X
19	8012.107.508.00.1	01	Lateral direita do capô						X
20	8009.107.230.00.8	02	Guarnição						X
21	8012.107.557.00.8	02	Fixador						X
22	8002.107.534.00.8	02	Parafuso						X
23	6007.013.433.00.7	04	Parafuso fixação alçapão						X
24	6003.001.109.00.6	06	Arruela						X
25	4101.037.084.05.2	02	Parafuso sextavado M8 x 25						X
26	4101.017.103.05.8	02	Parafuso sextavado M8 x 80						X
27	4101.047.092.05.3	02	Parafuso M8 x 30						X
28	4103.024.008.01.1	06	Arruela lisa A6,4						X
29	5061.006.093.00.6	02	Anel de vedação						X

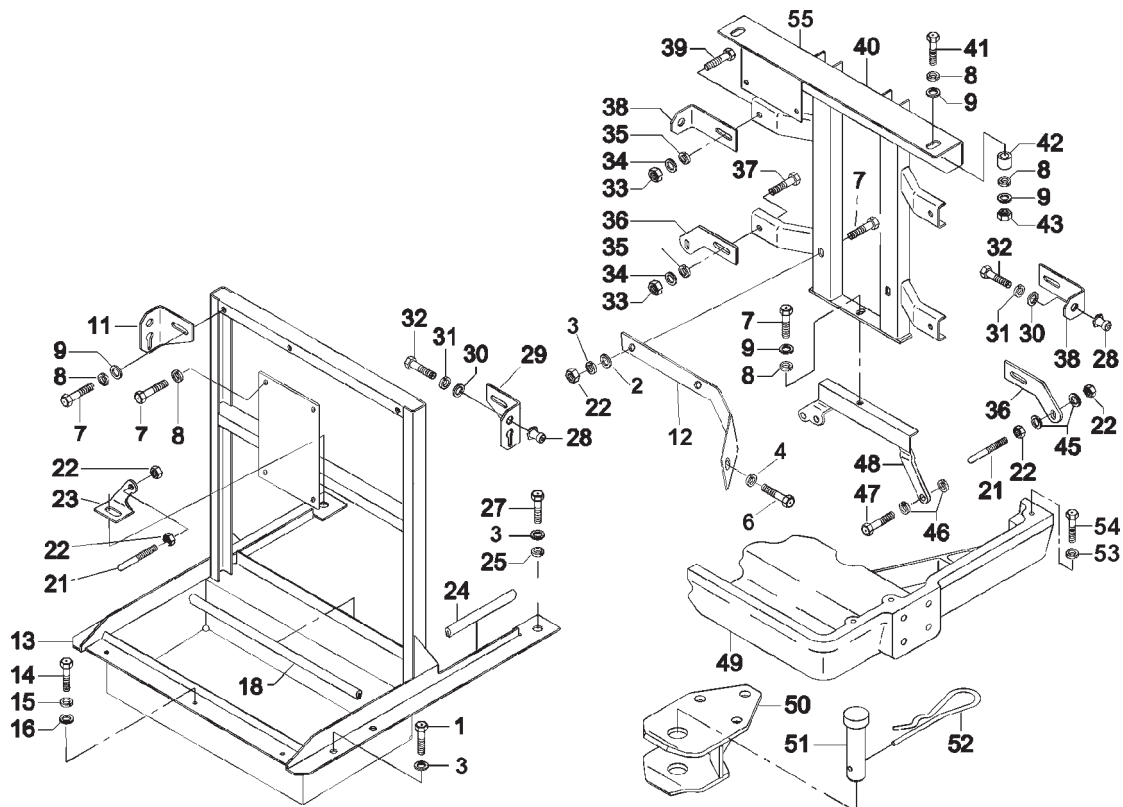

SISTEMA DA CARENAGEM - ESTRUTURA

ITEM	CÓDIGO	QTD.	DENOMINAÇÃO	5075	5085	5075.4	5085.4	CAFEIRO	F.B.O.
1	4101.047.086.05.5	02	Parafuso	X	X	X	X	X	X
2	4103.011.013.01.6	02	Arruela	X	X	X	X	X	X
3	4103.012.009.01.3	06	Arruela	X	X	X	X	X	X
4	4103.011.015.01.1	01	Arruela	X	X	X	X	X	X
5	4103.012.010.01.1	01	Arruela de pressão	X	X	X	X	X	X
6	4101.045.005.05.4	01	Parafuso	X	X	X	X	X	X
7	4101.047.088.05.1	10	Parafuso	X	X	X	X	X	X
8	4103.012.009.01.3	12	Arruela	X	X	X	X	X	X
9	4103.011.013.01.6	11	Arruela	X	X	X	X	X	X
11	8012.107.611.00.3	01	Suporte	X	X	X	X	X	X
12	8012.107.632.00.9	01	Reforço do suporte ar	X	X	X	X	X	X
13	8012.107.635.00.2	01	Cj. suporte frontal	X	X	X	X	X	X
14	4101.047.068.05.3	03	Parafuso	X	X	X	X	X	X
15	4103.012.007.01.7	03	Arruela	X	X	X	X	X	X
16	4103.024.008.01.1	03	Arruela	X	X	X	X	X	X
18	8012.107.518.00.0	0,45	Perfil	X	X	X	X	X	X
21	8012.107.530.00.5	04	Pino	X	X	X	X	X	X
22	4102.011.007.06.9	08	Porca M8	X	X	X	X	X	X
23	8012.107.543.00.8	01	Suporte	X	X	X	X	X	X
24	8002.115.533.00.0	0,15	Guarnição	X	X	X	X	X	X
25	4103.011.013.01.6	01	Arruela	X	X	X	X	X	X
27	4101.047.090.05.7	02	Parafuso	X	X	X	X	X	X
28	8007.107.041.00.3	04	Botão de pressão	X	X	X	X	X	X
29	8012.107.539.00.6	01	Suporte	X	X	X	X	X	X
30	4103.024.008.01.1	04	Arruela	X	X	X	X	X	X
31	4103.012.007.01.7	04	Arruela	X	X	X	X	X	X
32	4101.047.068.05.3	04	Parafuso	X	X	X	X	X	X
33	4102.011.007.06.9	06	Porca	X	X	X	X	X	X
34	4103.011.013.01.6	06	Arruela	X	X	X	X	X	X
35	4103.012.009.01.3	06	Arruela	X	X	X	X	X	X

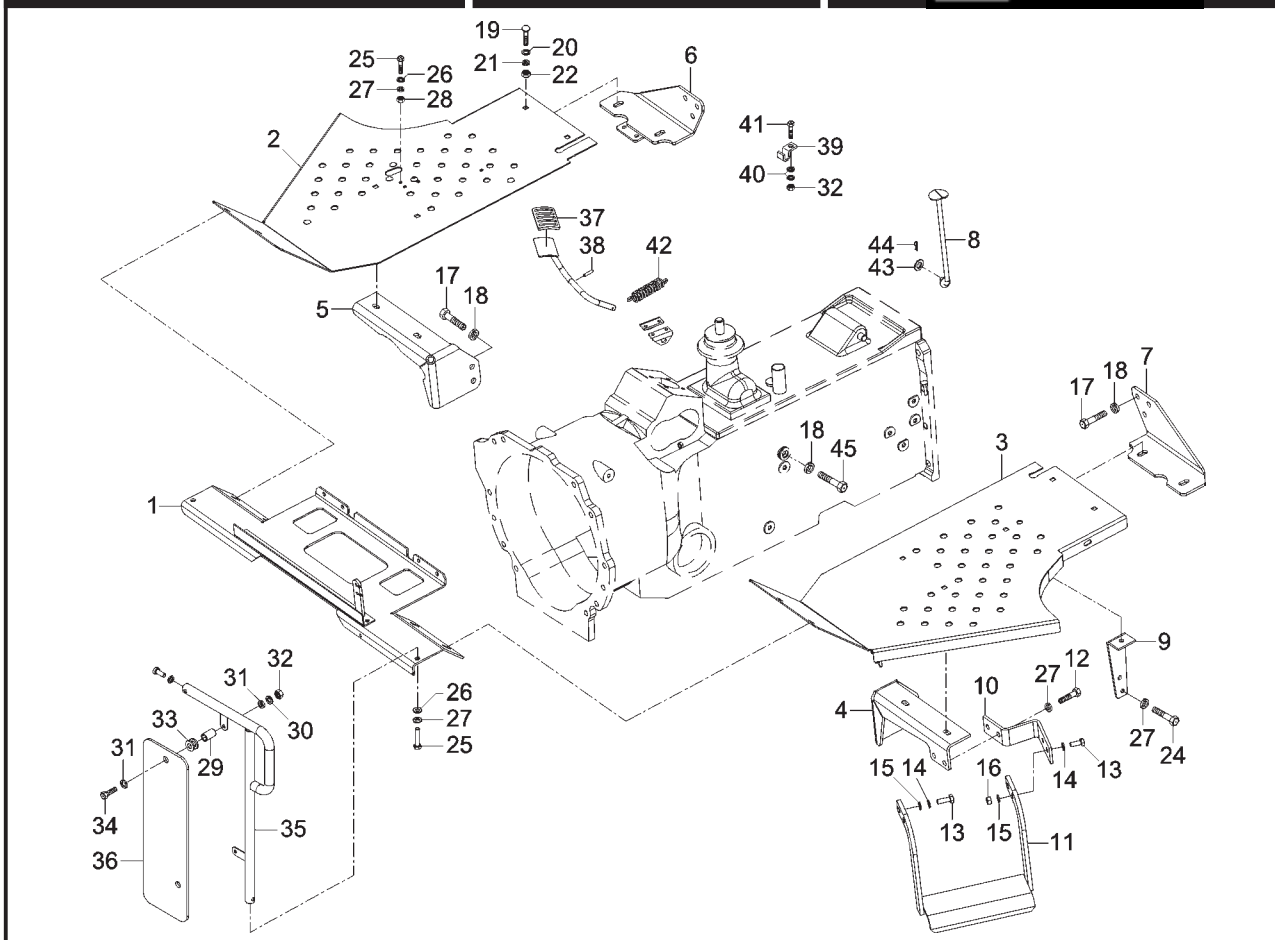

SISTEMA DA FIXAÇÃO DA ESTRUTURA

ITEM	CÓDIGO	QTD.	DENOMINAÇÃO	5075	5085	5075.4	5085.4	CAFEIRO	F.B.O.
1	8012.307.032.00.0	01	Cj. base de fixação da estrutura					X	
2	8012.307.097.00.3	01	Piso Esquerdo					X	
3	8012.307.124.00.5	01	Piso Direito					X	
4	8012.307.043.00.7	01	Cj. suporte esquerdo					X	
5	8012.307.042.00.9	01	Cj. suporte direito					X	
6	8012.307.037.00.9	01	Suporte traseiro esquerdo					X	
7	8012.307.038.00.7	01	Suporte traseiro direito					X	
8	8012.305.006.00.6	01	Pedal de bloqueio					X	
9	8012.308.006.00.3	01	Suporte filtro de sucção					X	
10	8012.307.053.00.6	01	Suporte da escada					X	
11	8012.307.044.00.5	01	Cj. estribo					X	
12	4101.048.006.05.2	04	Parafuso M10 x 25					X	
13	4101.048.008.05.8	04	Parafuso M10 x 30					X	
14	4103.012.010.01.1	02	Arruela de pressão A10					X	
15	4103.011.015.01.1	06	Arruela lisa A10,5					X	
16	4102.011.011.05.3	04	Porca					X	
17	4101.048.024.05.5	06	Parafuso sextavado M12 x 30					X	
18	4103.012.011.01.9	06	Arruela de pressão A12					X	
19	4101.060.080.05.0	06	Parafuso Francês M10 x 20					X	
20	4103.011.015.01.1	06	Arruela lisa A10,5					X	
21	4103.012.010.01.1	02	Arruela de pressão A10					X	
22	4102.011.011.05.3	06	Porca sextavado M10					X	
23	8002.106.041.06.7	02	Suporte haste do acelerador					X	
24	4101.047.086.05.5	04	Parafuso sextavado M8 x 16					X	
25	4101.037.082.05.6	02	Parafuso sextavado M8 x 20					X	
26	4103.011.013.01.6	02	Arruela lisa A8,4					X	
27	4103.012.009.01.3	02	Arruela de pressão A8					X	
28	4102.011.075.00.9	02	Porca sextavado M8					X	
29	7015.008.041.00.7	02	Distanciador					X	
30	4103.012.007.01.7	02	Arruela de pressão A6					X	

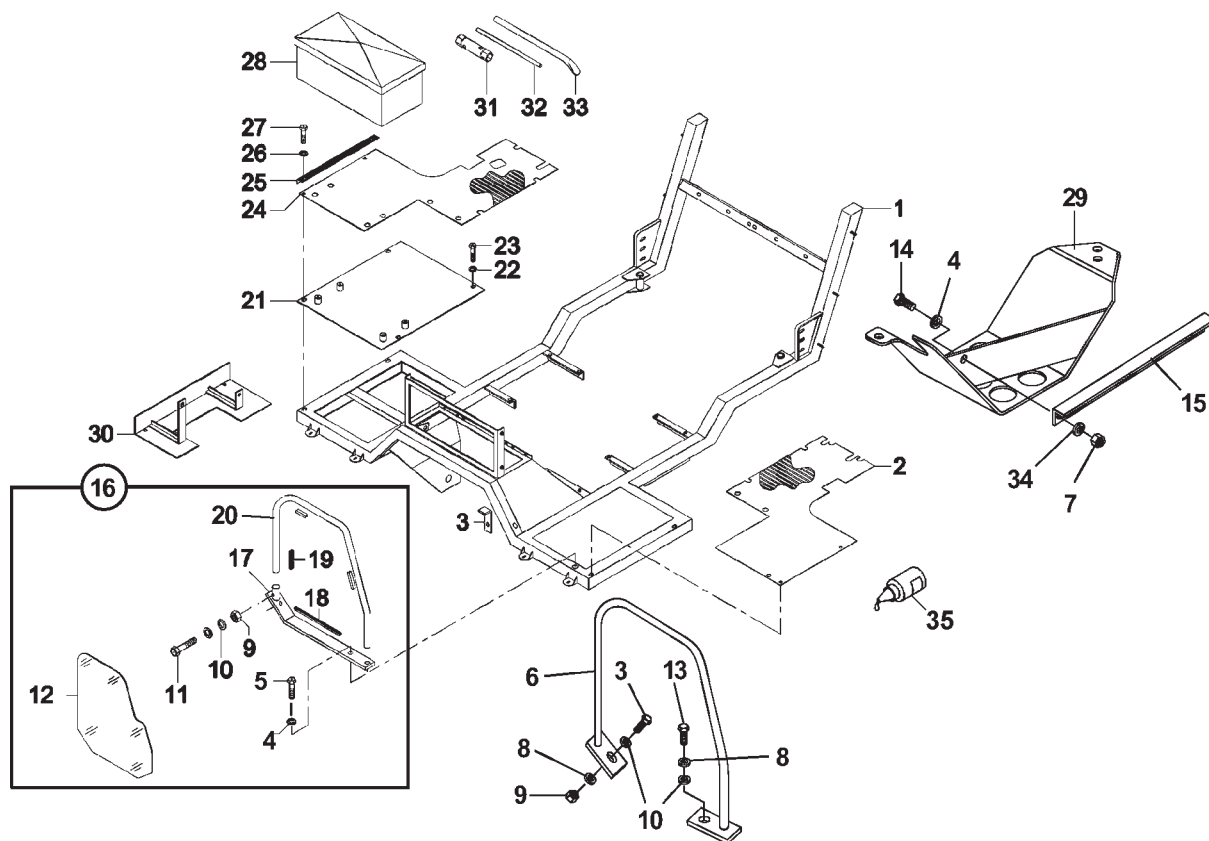

SISTEMA DE CARENAGEM - ESTRUTURA DA PLATAFORMA

ITEM	CÓDIGO	QTD.	DENOMINAÇÃO	5075	5085	5075.4	5085.4	CAFEIRO	F.B.O.
1	8012.107.650.00.1	01	Conjunto plataforma	X	X	X	X		X
2	8012.107.673.00.3	01	Tapete esquerdo	X	X	X	X		X
3	4101.047.103.05.8	02	Parafuso sextavado M8 x 80	X	X	X	X		X
4	4103.012.010.01.1	01	Arruela pressão A10	X	X	X	X		X
5	4101.048.005.05.4	01	Parafuso sextavado M10 x 20	X	X	X	X		X
6	8012.107.690.00.7	02	Cj. pega-mão	X	X	X	X		X
7	4102.011.011.05.3	01	Porca sextavada	X	X	X	X		X
8	4103.012.009.01.3	04	Arruela pressão A8	X	X	X	X		X
9	4102.011.007.06.9	03	Porca sextavada M8	X	X	X	X		X
10	4103.011.013.01.6	06	Arruela A8,4	X	X	X	X		X
11	4101.045.035.02.1	01	Parafuso M8 x 45	X	X	X	X		X
12	8012.107.580.00.0	01	Vidro do defletor	X	X	X	X		X
13	4101.047.092.05.3	02	Parafuso sextavado M8 x 30	X	X	X	X		X
14	4101.048.006.05.2	02	Parafuso sextavado M10 x 25	X	X	X	X		X
15	8012.107.746.00.7	01	Suporte do protetor	X	X	X	X		X
16	8012.107.574.00.3	01	Cj. defletor da plataforma (inclui itens 4, 5, 9 a 12, 17 a 20)	X	X	X	X		X
17	8012.107.588.00.3	01	Base do defletor	X	X	X	X		X
18	8012.107.586.00.7	01	Perfil do vidro	X	X	X	X		X
19	8012.107.579.00.4	03	Perfil do vidro	X	X	X	X		X
20	8012.107.587.00.5	01	Tubo do defletor	X	X	X	X		X
21	8012.107.428.00.2	01	Cj. chapa cobertura tq.	X	X	X	X		X
22	4103.011.013.01.6	02	Arruela	X	X	X	X		X
23	4101.047.088.05.1	02	Parafuso	X	X	X	X		X
24	8012.107.672.00.5	01	Tapete direito	X	X	X	X		X
25	8012.107.465.00.4	01	Perfil protetor direito	X	X	X	X		X
25	8012.107.466.00.2	01	Perfil protetor esquerdo	X	X	X	X		X
26	4103.011.013.01.6	04	Arruela	X	X	X	X		X
27	4101.047.090.05.7	04	Parafuso M8 x 25	X	X	X	X		X
28	8012.113.007.00.6	01	Caixa de ferramentas	X	X	X	X		X
29	8012.107.743.00.4	01	Cj. protetor esquerdo	X	X	X	X		X

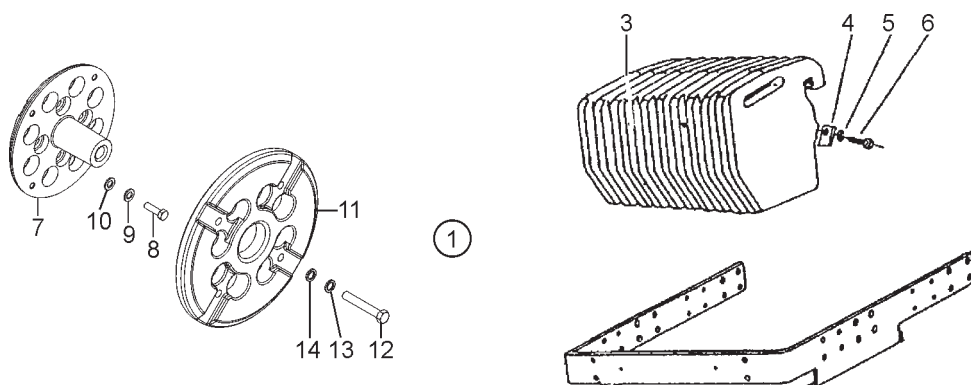

LASTRAGEM COMPLETA				5075	5085	5075.4	5085.4	CAFEEIRO	F.B.O.
ITEM	CÓDIGO	QTD.	DENOMINAÇÃO						
1	8012.199.126.00.2	01	Kit Lastragem Completa (inclui itens 3 ao 14) (A)		X		X		X
1	8012.199.125.00.3	01	Kit Lastragem Completa (inclui itens 3 ao 14)	X		X		X	
3	8012.109.023.00.9	10	Contrapeso (A)		X		X		X
3	8012.109.023.00.9	08	Contrapeso	X		X		X	
4	8012.109.025.00.4	10	Suporte (A)		X		X		X
4	8012.109.025.00.4	08	Suporte	X		X		X	
5	4103.012.012.01.7	10	Arruela de Pressão A14 (A)		X		X		X
5	4103.012.012.01.7	08	Arruela de Pressão A14	X		X		X	
6	4101.048.045.05.0	10	Parafuso Sext. M14 x 45 (A)		X		X		X
6	4101.048.045.05.0	08	Parafuso Sext. M14 x 45	X		X		X	
7	8012.110.008.00.7	02	Suporte dos Contrapesos	X	X	X	X	X	X
8	4101.067.079.05.5	08	Parafuso Sext. M16 x 1,5 x 50	X	X	X	X	X	X
9	4103.012.055.01.6	08	Arruela de Pressão B16	X	X	X	X	X	X
10	4103.011.020.01.1	08	Arruela Lisa A17		X		X		X
10	4103.011.020.01.1	06	Arruela Lisa A17	X		X		X	
11	8012.110.052.00.5	06	Contrapeso Traseiro	X	X	X	X	X	X
12	4101.046.011.01.4	08	Parafuso Sext. M14 x 130		X		X		X
12	4101.046.014.05.8	08	Parafuso Sext. M14 x 100	X		X		X	
13	4103.012.012.01.7	08	Arruela de Pressão A14	X	X	X	X	X	X
14	4103.011.019.01.3	08	Arruela Lisa A15	X	X	X	X	X	X

NOTA (A): Não deve ser aplicado nos modelos 5075, 5075.4 e CAFEEIRO por excesso de peso de lastragem

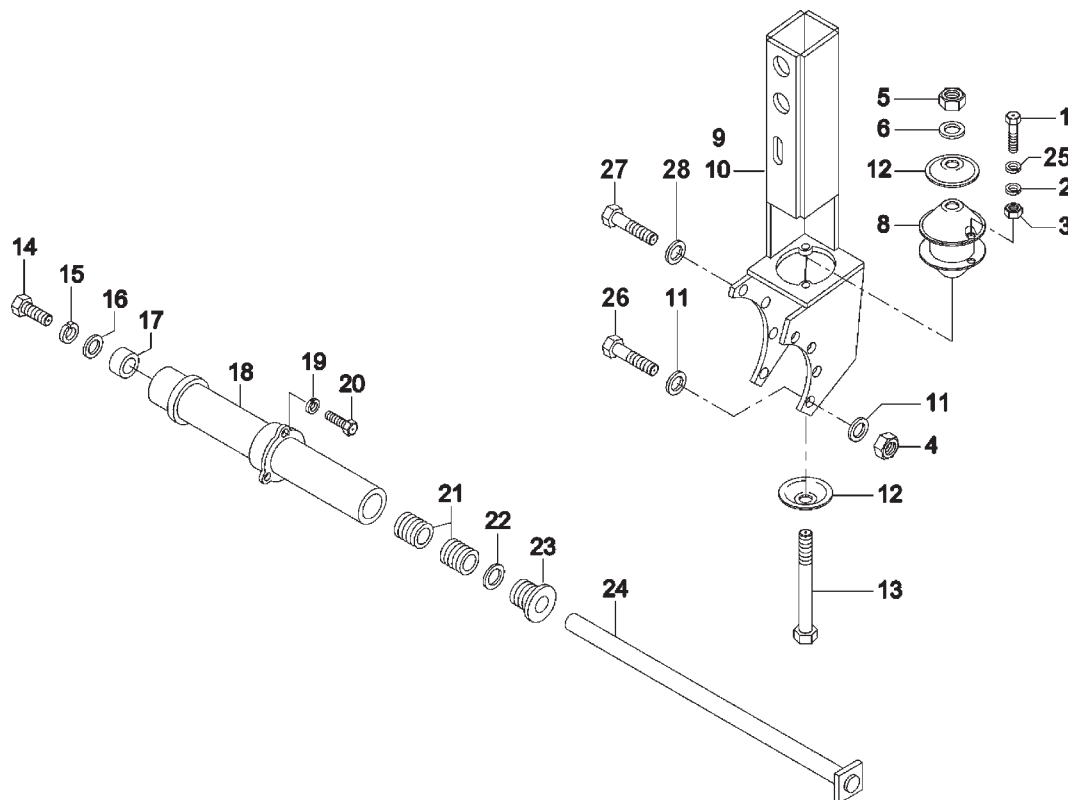

SISTEMA FIXAÇÃO DA PLATAFORMA				5075	5085	5075.4	5085.4	CAFEIRO	F.B.O.
ITEM	CÓDIGO	QTD.	DENOMINAÇÃO						
1	4101.047.090.05.7	04	Parafuso	X	X	X	X		X
2	4103.011.013.01.6	04	Arruela Lisa	X	X	X	X		X
3	8012.108.417.00.4	04	Porca	X	X	X	X		X
4	4102.011.020.06.2	08	Porca	X	X	X	X		X
5	8012.107.186.00.6	02	Porca	X	X	X	X		X
6	8012.110.009.00.5	02	Arruela	X	X	X	X		X
7	8012.108.133.00.7	06	Parafuso	X	X	X	X		X
8	8012.107.808.00.5	02	Borracha	X	X	X	X		X
9	8012.107.810.00.1	01	Suporte coxim direito	X	X	X	X		X
9	8012.107.832.00.5	01	Suporte coxim direito (Veículos produzidos a partir de março de 2007)	X	X	X	X		X
10	8012.107.809.00.3	01	Suporte coxim esquerdo	X	X	X	X		X
10	8012.107.833.00.3	01	Suporte coxim esquerdo (Veículos produzidos a partir de março de 2007)	X	X	X	X		X
11	4103.012.055.01.6	05	Arruela de Pressão B16	X	X	X	X		X
12	8012.108.423.00.2	04	Capa	X	X	X	X		X
13	4101.067.093.05.6	02	Parafuso M16x1,5x220	X	X	X	X		X
14	8012.108.425.00.7	01	Parafuso	X	X	X	X		X
15	8012.110.010.00.3	01	Arruela	X	X	X	X		X
16	8012.108.426.00.5	01	Arruela	X	X	X	X		X
17	8012.107.394.00.6	01	Espaçador	X	X	X	X		X
18	8012.108.428.00.1	01	Tubo	X	X	X	X		X
19	8012.101.028.00.6	03	Arruela	X	X	X	X		X
20	8012.101.029.00.4	03	Parafuso	X	X	X	X		X
21	8012.108.429.00.9	04	Inserto	X	X	X	X		X
22	8012.108.430.00.7	02	Trava	X	X	X	X		X
23	8012.108.431.00.5	02	Inserto	X	X	X	X		X
24	8012.107.390.00.4	01	Barra	X	X	X	X		X
25	4103.012.009.01.3	02	Arruela de Pressão A8	X	X	X	X		X
26	4101.046.023.05.9	05	Parafuso sextavado M16x55	X	X	X	X		X
27	4101.045.098.05.2	04	Parafuso sextavado M14x50	X	X	X	X		X
28	4103.012.012.01.7	04	Arruela de Pressão A14	X	X	X	X		X

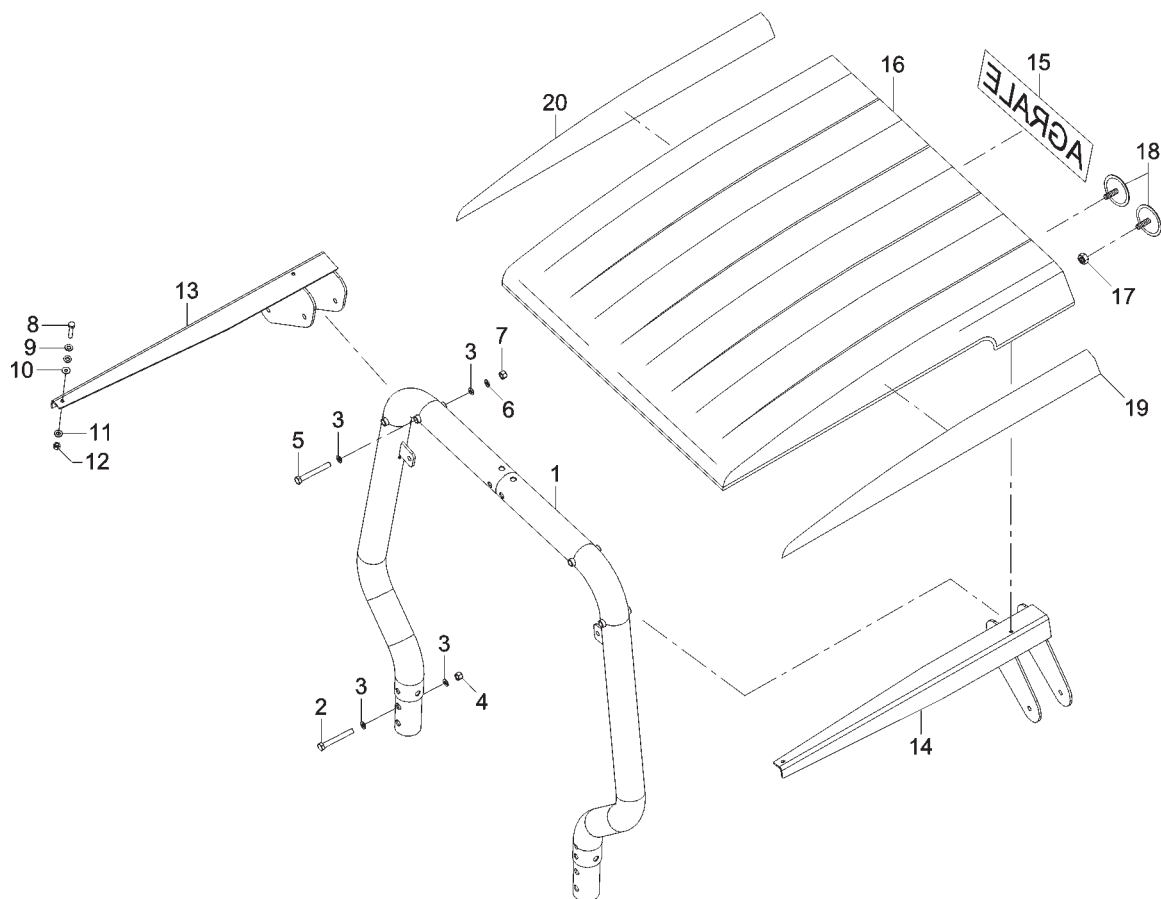

KIT TETO SOLAR (NOVO MODELO) (A)

ITEM	CÓDIGO	QTD.	DENOMINAÇÃO	5075	5085	5075.4	5085.4	CAFEIRO	F.B.O.
1	8012.307.116.00.1	01	Cj. arco do teto					X	
1	8012.107.827.00.5	01	Cj. arco do teto	X	X	X	X		X
2	4101.045.090.05.9	04	Parafuso sextavado M12 x 100	X	X	X	X	X	X
3	4103.011.017.01.7	12	Arruela lisa A13	X	X	X	X	X	X
4	4102.011.014.05.7	04	Porca sextavado M12	X	X	X	X	X	X
5	4101.045.093.06.1	04	Parafuso sextavado M12 x 120	X	X	X	X	X	X
6	4103.012.011.01.9	04	Arruela de pressão A12	X	X	X	X	X	X
7	4102.011.014.05.7	04	Porca sextavado M12	X	X	X	X	X	X
8	4101.047.092.05.3	04	Parafuso sextavado M8 x 30	X	X	X	X	X	X
9	8002.107.526.00.4	08	Arruela de borracha	X	X	X	X	X	X
10	4103.024.011.01.5	04	Arruela lisa A8,4	X	X	X	X	X	X
11	4103.012.009.01.3	04	Arruela de pressão A8	X	X	X	X	X	X
12	4102.011.007.06.9	04	Porca sextavado M8	X	X	X	X	X	X
13	8012.307.104.00.7	01	Cj. base direita do teto	X	X	X	X	X	X
14	8012.307.105.00.4	01	Cj. base esquerda do teto	X	X	X	X	X	X
15	8005.112.509.00.6	01	Adesivo Agrale	X	X	X	X	X	X
16	8012.107.822.00.6	01	Teto solar	X	X	X	X	X	X
17	4102.023.003.05.8	04	Porca freno M6	X	X	X	X	X	X
18	6005.011.055.00.4	04	Cj. retrorefletor traseiro	X	X	X	X	X	X
19	8012.112.069.00.7	01	Adesivo teto esquerdo	X	X	X	X	X	X
20	8012.112.070.00.5	01	Adesivo teto direito	X	X	X	X	X	X
-	8012.199.150.00.3	01	Kit teto solar cafeeiro (inclui itens 1 ao 20)					X	
-	8012.199.047.00.9	01	Kit teto solar (inclui itens 1 ao 20)	X	X	X	X		X

NOTA (A): Veículos produzidos a partir de março de 2007.

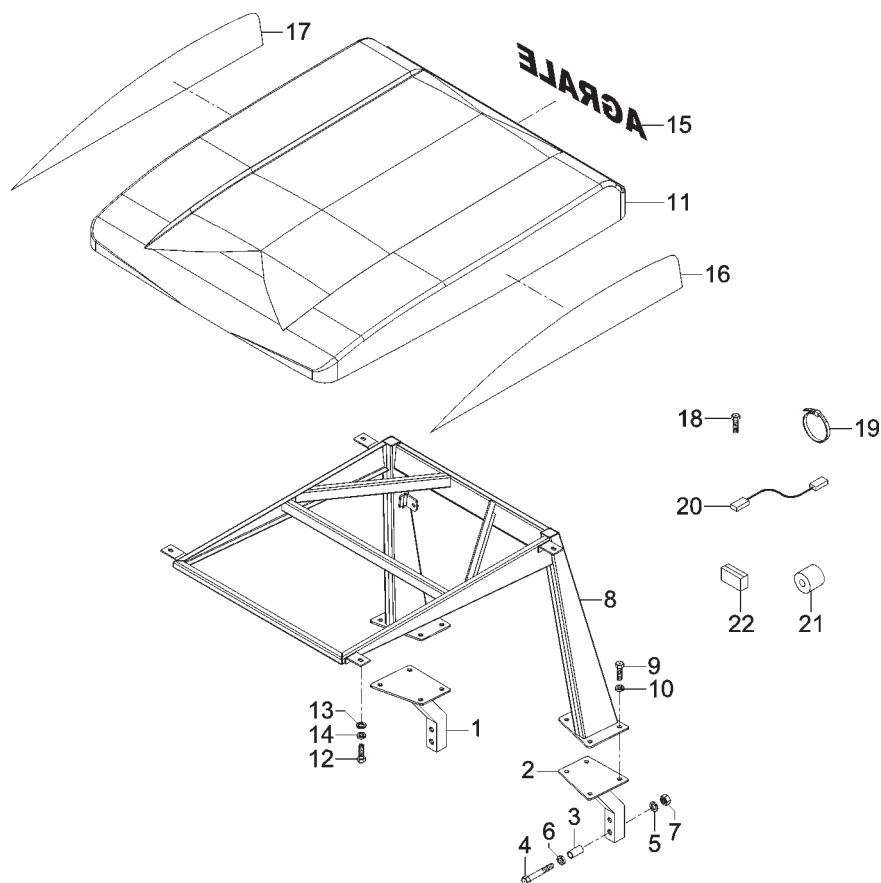

KIT TETO SOLAR (A)

ITEM	CÓDIGO	QTD.	DENOMINAÇÃO					CAFEIRO	F.B.O.
				5075	5085	5075.4	5085.4		
1	8012.107.020.00.7	01	Suporte teto solar direito	X	X	X	X		X
2	8012.107.021.00.5	01	Suporte teto solar esquerdo	X	X	X	X		X
3	8012.107.267.00.4	04	Bucha	X	X	X	X		X
4	4101.046.036.05.1	04	Parafuso sextavado M16 x 150	X	X	X	X		X
5	4103.011.020.01.1	04	Arruela lisa A13	X	X	X	X		X
6	4103.012.055.01.6	04	Arruela de pressão B16	X	X	X	X		X
7	4102.011.020.06.2	04	Porca sextavado M16	X	X	X	X		X
8	8012.107.772.00.3	01	Conj. estrutura teto solar	X	X	X	X		X
9	4101.048.022.05.9	07	Parafuso sextavado M12 x 25	X	X	X	X		X
10	4103.012.011.01.9	08	Arruela de pressão A12	X	X	X	X		X
11	8013.107.170.00.8	01	Teto solar	X	X	X	X		X
12	4101.048.006.05.2	04	Parafuso sextavado M10 x 25	X	X	X	X		X
13	4103.024.013.01.1	04	Arruela lisa B10,5	X	X	X	X		X
14	4103.012.010.01.1	04	Arruela de pressão A10	X	X	X	X		X
15	8005.112.509.00.6	01	Adesivo agrale	X	X	X	X		X
16	8012.112.071.00.3	01	Adesivo teto esquerdo	X	X	X	X		X
17	8012.112.072.00.1	01	Adesivo teto direito	X	X	X	X		X
18	4101.048.024.05.5	01	Parafuso sextavado M12 x 30	X	X	X	X		X
19	5061.006.105.00.8	01	Abraçadeira	X	X	X	X		X
20	8012.111.356.00.9	01	Cabo de ligação farol traseiro	X	X	X	X		X
21	7015.008.045.00.2	03	Coxim	X	X	X	X		X
22	7017.011.101.00.0	01	Porta receptáculo	X	X	X	X		X

NOTA (A): Veículos produzidos até março de 2007.

