

CATÁLOGO DE PEÇAS / CATÁLOGO DE  
REPUESTOS / PARTS CATALOG

TRATORES / TRACTORES / TRACTORS  
4230 / 4240 / 4230.S  
4230.4 / 4230.4S

DEPARTAMENTO DE PEÇAS E ASSISTÊNCIA TÉCNICA  
DEPARTAMENTO DE REPUESTOS Y ASISTENCIA TÉCNICA  
PARTS AND TECHNICAL ASSISTANCE DEPARTMENT  
CAXIAS DO SUL – RS – BRASIL / CAXIAS DO SUL – RS – BRAZIL

# **INTRODUÇÃO / INTRODUCCIÓN / INTRODUCTION**

## **CATÁLOGO DE PEÇAS DOS TRATORES AGRALE MODELOS 4230 E 4240 / CATÁLOGO DE REPUESTOS DE LOS TRACTORES AGRALE MODELOS 4230 Y 4240 / PARTS CATALOG FOR AGRALE TRACTORS - MODELS 4230 AND 4240**

Este catálogo de peças foi desenvolvido para facilitar a identificação e localização das peças de reposição. As ilustrações aqui contidas não devem servir como base para quaisquer resoluções de ordem técnica.

A correta interpretação e manuseio deste catálogo são formas para se obter um melhor atendimento dos pedidos de peças de reposição. Consulte primeiramente os índices. Na ilustração estão identificadas a peça e o número dos itens, e na relação encontramos o número do item por ordem seqüencial, código, quantidade, denominação e sua aplicação por modelo.

Quaisquer alterações que ocorrerem na estrutura do produto são informadas através de nossos boletins técnicos.

### **DEPARTAMENTO DE PEÇAS E ASSISTÊNCIA TÉCNICA**

1ª EDIÇÃO

Código: 2900.002.116.00.1

## **INTRODUCCIÓN**

## **CATÁLOGO DE REPUESTOS DE LOS TRACTORES AGRALE MODELOS 4230 Y 4240**

Este catálogo de catálogo ha sido desarrollada para facilitar la identificación de los repuestos. Las ilustraciones que acompañan no deben servir de base para cualquier resolución técnica.

La correcta interpretación y manejo de este catálogo permiten obtener una mejor atención a los pedidos de repuestos. Consulte primero los índices. En la ilustración están identificados los repuestos y el número de los artículos, y en la relación encontramos el número del artículo por orden de secuencia, código, cantidad, denominación y su aplicación por modelo. Cualquier modificación que ocurra en la estructura del producto será informadas a través de nuestros boletines técnicos.

### **DEPARTAMENTO DE REPUESTOS Y ASSISTÊNCIA TÉCNICA**

1 EDICIÓN

## **INTRODUCTION**

## **PARTS CATALOG FOR AGRALE TRACTORS - MODELS 4230 AND 4240**

This parts catalog has been developed to facilitate the identification and location of replacement parts. The illustrations herein contained should not be used for any technical purpose.

The correct interpretation and handling of this catalog will help when ordering replacement parts. First, consult the Content section. In the illustrations, the part and part number are identified. In the list we find the part number per sequence order, code, quantity, denomination and application.

Any changes performed to the product's structure will be informed through our technical bulletins.

### **PARTS AND TECHNICAL ASSISTANCE DEPARTMENT**

1ST ISSUE

Code: 2900.002.116.00.1

<b>Código Peça</b> <b>Código Repuesto</b> <b>Part code</b>	<b>Fig.</b> <b>Fig.</b> <b>Fig.</b>	<b>Item</b> <b>Artículo</b> <b>Item</b>	<b>Código Peça</b> <b>Código Repuesto</b> <b>Part code</b>	<b>Fig.</b> <b>Fig.</b> <b>Fig.</b>	<b>Item</b> <b>Artículo</b> <b>Item</b>	<b>Código Peça</b> <b>Código Repuesto</b> <b>Part code</b>	<b>Fig.</b> <b>Fig.</b> <b>Fig.</b>	<b>Item</b> <b>Artículo</b> <b>Item</b>
2031.000.033.00.4	07	14	4005.010.006.00.0	15	44	4009.010.008.00.8	47	04
4001.018.002.00.0	27	11	4005.010.009.00.4	29	19	4009.010.008.00.8	48	04
4001.018.002.00.0	34	12	4005.010.009.00.4	30	19	4009.010.008.00.8	38	08
4001.018.007.00.9	06	12	4005.010.010.00.2	06	02	4009.010.008.00.8	41	18
4001.018.012.00.9	37	01	4005.010.010.00.2	04	17	4009.010.008.00.8	45	31
4001.018.052.02.1	22	10	4005.010.020.00.1	49	17	4009.010.018.00.7	47	18
4001.018.056.00.6	26	09	4005.010.020.00.1	50	17	4009.010.018.00.7	48	18
4001.018.056.00.6	27	09	4005.010.036.00.7	31	15	4009.010.091.00.0	40	19
4001.018.056.00.6	28	15	4005.010.040.00.9	31	16	4010.010.007.05.7	13	50
4001.018.057.00.4	34	03	4005.010.051.00.6	33	16	4010.010.007.05.7	13	61
4001.018.057.00.4	26	04	4005.011.001.00.0	06	19	4010.010.017.00.7	57	05
4001.018.057.00.4	27	04	4006.010.019.00.1	02	24	4010.011.020.00.0	07	05
4001.018.057.00.4	28	13	4006.010.025.00.8	23	15	4010.012.004.00.3	01	02
4001.018.058.00.2	55	08	4006.010.025.00.8	24	15	4010.012.004.00.3	01	23
4001.018.058.00.2	56	14	4006.010.025.00.8	38	20	4010.012.005.00.0	01	32
4001.018.059.00.0	39	21	4006.010.047.00.2	41	07	4010.038.014.03.3	04	01
4001.019.017.04.9	18	06	4006.010.053.00.0	02	15	4011.010.018.00.3	39	07
4001.019.020.00.1	31	14	4006.010.055.00.5	02	12	4012.010.009.00.0	01	13
4001.019.020.00.1	28	19	4006.010.086.00.0	35	07	4014.010.009.00.6	17	07
4001.019.020.00.1	35	21	4006.010.086.00.0	40	14	4014.010.009.00.6	03	08
4001.019.020.00.1	06	22	4006.010.086.00.0	35	28	4014.010.009.00.6	42	17
4001.019.021.00.9	26	02	4006.010.087.00.8	23	16	4014.010.009.00.6	38	23
4001.019.021.00.9	27	02	4006.010.087.00.8	24	16	4014.010.009.00.6	19	24
4001.019.021.00.9	28	10	4006.010.087.00.8	38	19	4014.010.009.00.6	43	27
4001.019.021.00.9	35	13	4006.010.087.00.8	29	21	4014.010.009.00.6	44	27
4001.019.022.00.7	56	02	4006.010.087.00.8	30	21	4014.010.010.00.4	19	23
4001.019.023.02.1	56	22	4006.011.021.00.6	36	23	4014.010.011.00.2	01	01
4001.019.056.00.5	32	12	4006.011.021.00.6	66	23	4014.010.011.00.2	01	22
4001.021.006.00.6	28	07	4006.011.021.00.6	67	23	4014.010.017.00.9	11	04
4001.022.053.00.7	32	05	4006.011.023.00.2	66	01	4014.010.017.00.9	17	20
4001.027.058.00.1	49	07	4006.011.023.00.2	67	01	4014.010.017.00.9	01	26
4001.027.058.00.1	50	07	4006.011.023.00.2	65	03	4014.010.020.00.3	11	02
4001.027.058.00.1	56	10	4006.011.026.00.5	41	08	4014.010.020.00.3	42	15
4001.032.054.00.3	47	22	4006.011.026.00.5	64	09	4014.010.020.00.3	43	15
4001.032.054.00.3	48	22	4006.011.026.00.5	66	25	4014.010.020.00.3	44	15
4001.032.056.00.8	47	11	4006.011.026.00.5	67	25	4014.010.023.00.7	13	49
4001.032.056.00.8	48	11	4006.011.026.00.5	65	28	4014.010.031.00.6	16	15
4001.032.057.00.6	33	07	4006.011.029.00.9	55	11	4014.010.034.00.4	29	04
4001.035.006.00.0	52	16	4006.011.048.00.9	65	18	4014.010.034.00.4	30	04
4001.047.056.00.1	28	12	4006.011.048.00.9	66	28	4014.010.034.00.4	01	09
4001.047.057.00.9	31	08	4006.011.048.00.9	67	28	4014.010.034.00.4	25	16
4001.047.065.00.2	34	17	4006.013.089.00.1	08	19	4014.010.037.00.7	01	31
4001.047.074.00.4	35	03	4007.010.005.00.8	35	14	4014.101.020.00.3	57	04
4001.047.075.00.1	35	11	4007.010.008.00.2	36	09	4017.010.001.00.6	42	04
4002.010.007.00.5	38	25	4007.010.008.00.2	29	13	4017.010.001.00.6	43	04
4002.010.069.00.5	35	34	4007.010.008.00.2	30	13	4017.010.001.00.6	44	04
4002.011.032.00.2	35	23	4008.010.003.00.1	45	27	4018.010.042.00.8	13	60
4002.012.080.00.0	34	04	4008.010.005.00.6	02	05	4101.012.080.04.2	15	28
4002.012.094.00.1	39	19	4008.010.012.00.2	25	15	4101.015.017.04.1	45	03
4002.012.096.00.6	07	10	4008.010.013.00.0	36	13	4101.015.017.04.1	45	05
4002.014.020.00.4	29	08	4008.010.015.00.5	15	40	4101.032.067.01.1	29	06
4002.014.020.00.4	30	08	4008.010.016.00.3	08	08	4101.035.006.01.6	30	06
4002.014.047.00.7	47	10	4008.010.017.00.1	31	04	4101.035.006.01.6	21	20
4002.014.047.00.7	48	10	4008.010.022.00.1	41	04	4101.035.006.01.6	16	60
4003.010.006.00.5	41	15	4008.010.024.00.7	32	15	4101.035.008.06.1	13	40
4003.010.006.00.5	25	17	4008.010.027.00.0	28	09	4101.035.009.05.1	21	22
4003.010.006.00.5	66	24	4008.010.027.00.0	35	20	4101.035.009.05.1	13	39
4003.010.006.00.5	67	24	4008.010.032.00.0	27	12	4101.035.012.06.3	08	21
4003.010.006.00.5	65	27	4008.010.032.00.0	34	13	4101.035.017.05.4	01	25
4003.010.006.00.5	39	29	4008.010.034.00.6	35	02	4101.035.018.01.1	39	05
4003.010.007.00.3	23	09	4008.010.037.00.9	34	01	4101.035.018.05.2	22	01
4003.010.007.00.3	24	09	4008.010.046.00.0	64	01	4101.035.020.05.8	08	23
4003.010.008.00.1	49	05	4008.011.021.00.2	05	05	4101.035.022.01.3	23	12
4003.010.008.00.1	50	05	4008.011.035.00.2	18	19	4101.035.022.01.3	24	12
4003.010.008.00.1	64	16	4008.011.041.00.0	22	11	4101.035.024.01.9	36	26
4003.010.010.00.7	38	13	4008.011.042.00.8	32	10	4101.035.027.01.2	16	06
4003.010.023.00.0	52	09	4008.011.044.00.4	28	06	4101.035.027.01.2	21	19
4003.010.024.00.8	51	05	4008.011.044.00.4	31	12	4101.035.027.01.2	03	20
4003.010.026.00.3	49	03	4008.011.046.00.9	28	21	4101.036.044.01.6	29	03
4003.010.026.00.3	50	03	4008.011.049.00.3	34	02	4101.036.044.01.6	30	03
4004.010.003.00.0	05	15	4008.011.058.00.4	32	07	4101.036.046.01.1	29	01
4004.013.020.00.1	66	26	4008.013.009.00.5	02	03	4101.036.046.01.1	30	01
4004.013.020.00.1	67	26	4009.010.006.00.2	60	12	4101.037.007.05.3	39	04
4004.013.020.00.1	65	29	4009.010.006.00.2	45	16	4101.037.007.05.3	66	05
4004.016.009.00.1	29	07	4009.010.008.00.2	23	11	4101.037.007.05.3	67	05
4004.016.009.00.1	30	07	4009.010.008.00.2	24	11	4101.037.007.05.3	38	34
4004.016.044.00.8	07	09	4009.010.008.00.8	38	01	4101.037.062.05.8	16	21
4004.016.049.00.7	25	19	4009.010.008.00.8	40	02	4101.037.067.05.7	13	48

<b>Código Peça</b> <b>Código Repuesto</b> <b>Part code</b>	<b>Fig.</b> <b>Fig.</b> <b>Fig.</b>	<b>Item</b> <b>Artículo</b> <b>Item</b>	<b>Código Peça</b> <b>Código Repuesto</b> <b>Part code</b>	<b>Fig.</b> <b>Fig.</b> <b>Fig.</b>	<b>Item</b> <b>Artículo</b> <b>Item</b>	<b>Código Peça</b> <b>Código Repuesto</b> <b>Part code</b>	<b>Fig.</b> <b>Fig.</b> <b>Fig.</b>	<b>Item</b> <b>Artículo</b> <b>Item</b>
4101.037.068.05.5	13	43	4101.047.060.04.0	12	4	4101.048.024.05.5	71	6
4101.037.069.05.3	18	23	4101.047.064.05.2	01	18	4101.048.024.05.5	51	7
4101.037.070.01.0	22	9	4101.047.064.05.2	15	18	4101.048.024.05.5	52	23
4101.037.070.01.0	15	22	4101.047.064.05.2	13	54	4101.048.026.05.0	52	2
4101.037.072.05.7	29	10	4101.047.065.05.9	15	30	4101.048.026.05.0	54	8
4101.037.072.05.7	30	10	4101.047.066.05.2	28	2	4101.048.031.05.0	54	10
4101.037.074.05.3	15	5	4101.047.066.05.7	45	10	4101.048.044.01.2	54	1
4101.037.074.05.3	13	52	4101.047.066.05.7	03	12	4101.048.044.01.2	33	3
4101.037.075.05.0	57	13	4101.047.066.05.7	57	12	4101.048.044.01.2	53	7
4101.037.079.05.2	18	53	4101.047.066.05.7	47	16	4101.048.077.01.2	65	5
4101.037.081.01.7	07	8	4101.047.066.05.7	48	16	4101.049.055.05.8	64	13
4101.037.082.01.5	07	1	4101.047.068.01.7	28	1	4101.050.011.05.7	12	13
4101.037.082.05.3	03	27	4101.047.068.05.3	25	11	4101.050.011.05.7	01	21
4101.037.082.05.6	19	3	4101.047.068.05.3	74	14	4101.050.036.01.3	01	20
4101.037.082.05.6	75	3	4101.047.068.05.3	11	28	4101.050.051.01.2	25	18
4101.037.082.05.6	75	12	4101.047.071.05.7	60	4	4101.050.052.01.0	25	10
4101.037.082.05.6	22	13	4101.047.073.05.1	61	5	4101.050.052.01.0	25	10
4101.037.082.05.6	75	18	4101.047.086.01.4	45	30	4101.050.054.01.6	25	2
4101.037.084.05.2	18	30	4101.047.086.05.5	12		4101.051.013.01.1	01	28
4101.037.085.04.2	75	4	4101.047.086.05.5	29	26	4101.052.064.01.3	40	17
4101.037.085.05.9	21	7	4101.047.086.05.5	43	30	4101.052.065.05.1	51	6
4101.037.085.05.9	18	11	4101.047.086.05.5	18	44	4101.053.094.01.9	47	8
4101.037.087.05.5	75	10	4101.047.088.05.1	74	2	4101.053.094.01.9	48	8
4101.037.088.05.3	21	6	4101.047.088.05.1	03	7	4101.055.023.04.0	42	16
4101.037.090.05.9	01	14	4101.047.088.05.1	09	14	4101.055.023.04.0	43	16
4101.037.092.01.4	07	12	4101.047.088.05.1	23	17	4101.055.023.04.0	44	16
4101.037.092.05.5	13	38	4101.047.088.05.1	24	17	4101.055.023.04.0	44	24
4101.037.095.05.8	09	1	4101.047.088.05.1	68	17	4101.057.060.04.0	21	14
4101.037.096.01.5	07	4	4101.047.088.05.1	09	23	4101.057.065.04.9	59	6
4101.037.096.01.5	22	6	4101.047.088.05.1	35	25	4101.067.081.03.6	37	2
4101.037.098.02.9	04	12	4101.047.088.05.1	42	25	4101.067.085.04.5	46	2
4101.037.098.02.9	04	21	4101.047.088.05.1	44	29	4101.067.085.04.5	64	2
4101.037.099.01.9	39	31	4101.047.088.05.1	75	30	4101.076.044.04.1	75	16
4101.037.099.05.0	24	23	4101.047.088.05.1	35	31	4101.110.019.00.8	46	5
4101.038.001.02.2	04	11	4101.047.088.05.1	43	33	4102.010.013.04.3	02	19
4101.038.001.02.2	30	25	4101.047.089.01.8	13	27	4102.010.015.00.7	04	16
4101.038.003.01.0	07	3	4101.047.090.05.7	34	8	4102.010.016.05.3	29	11
4101.038.005.01.5	07	2	4101.047.090.05.7	38	32	4102.010.016.05.3	30	11
4101.038.008.02.7	52	24	4101.047.092.05.2	39	15	4102.011.005.05.5	60	7
4101.038.009.01.7	49	6	4101.047.092.05.3	12	18	4102.011.005.05.5	12	9
4101.038.009.01.7	50	6	4101.047.093.05.1	13	58	4102.011.005.05.5	45	12
4101.038.012.02.9	05	18	4101.047.094.05.9	62	7	4102.011.005.05.5	21	15
4101.038.015.01.4	07	11	4101.047.094.05.9	63	7	4102.011.005.05.5	16	23
4101.038.015.05.5	42	2	4101.048.003.05.9	74	22	4102.011.006.04.6	02	30
4101.038.015.05.5	43	2	4101.048.005.05.4	23	3	4102.011.007.00.6	02	11
4101.038.015.05.5	44	2	4101.048.005.05.4	24	3	4102.011.007.06.9	08	1
4101.038.017.02.8	05	11	4101.048.005.05.4	55	10	4102.011.007.06.9	23	5
4101.038.050.06.0	04	22	4101.048.005.05.4	57	10	4102.011.007.06.9	24	5
4101.040.014.01.3	02	29	4101.048.005.05.4	42	12	4102.011.007.06.9	74	5
4101.042.087.01.7	31	3	4101.048.005.05.4	43	12	4102.011.007.06.9	75	8
4101.045.023.05.0	18	16	4101.048.005.05.4	44	12	4102.011.007.06.9	03	13
4101.045.029.00.8	40	15	4101.048.005.05.4	49	18	4102.011.007.06.9	11	13
4101.045.033.05.9	68	5	4101.048.005.05.4	50	18	4102.011.007.06.9	68	19
4101.045.033.05.9	06	17	4101.048.005.05.4	29	25	4102.011.007.06.9	41	21
4101.045.033.05.9	57	22	4101.048.006.05.2	38	11	4102.011.007.06.9	57	23
4101.045.037.05.0	10	4	4101.048.006.05.2	62	12	4102.011.007.06.9	38	31
4101.045.040.05.4	62	14	4101.048.006.05.2	63	12	4102.011.011.00.4	36	3
4101.045.040.05.4	63	14	4101.048.006.05.2	12	20	4102.011.011.00.4	39	23
4101.045.052.01.8	73	9	4101.048.006.05.2	68	23	4102.011.011.05.3	22	2
4101.045.053.05.7	36	17	4101.048.006.06.0	13	62	4102.011.011.05.3	73	2
4101.045.054.05.5	73	3	4101.048.008.05.8	19	2	4102.011.011.05.3	04	4
4101.045.054.05.5	40	12	4101.048.008.05.8	53	3	4102.011.011.05.3	33	9
4101.045.054.05.5	75	21	4101.048.008.05.8	72	6	4102.011.011.05.3	23	22
4101.045.058.01.5	72	8	4101.048.008.05.8	36	10	4102.011.011.05.3	42	22
4101.045.068.05.5	68	22	4101.048.008.05.8	52	10	4102.011.011.05.3	43	22
4101.045.081.01.7	46	10	4101.048.008.05.8	33	12	4102.011.011.05.3	44	22
4101.045.085.05.9	46	9	4101.048.008.05.8	54	16	4102.011.011.05.3	75	23
4101.045.085.05.9	49	9	4101.048.008.05.8	42	19	4102.011.011.05.3	41	24
4101.045.085.05.9	50	9	4101.048.008.05.8	43	19	4102.011.014.05.7	31	1
4101.046.001.05.5	60	17	4101.048.008.05.8	44	19	4102.011.014.05.7	71	3
4101.046.002.00.4	67	36	4101.048.009.05.6	72	7	4102.011.014.05.7	38	5
4101.046.004.05.9	60	16	4101.048.009.05.6	71	12	4102.011.014.05.7	54	9
4101.046.024.01.6	65	21	4101.048.009.05.6	72	15	4102.011.014.05.7	41	10
4101.046.034.05.0	48	25	4101.048.009.05.6	35	32	4102.011.014.05.7	46	13
4101.046.034.05.6	71	16	4101.048.013.04.1	33	1	4102.011.014.05.7	64	19
4101.047.059.05.2	42	7	4101.048.014.04.9	23	21	4102.011.014.05.7	19	25
4101.047.059.05.2	43	7	4101.048.014.04.9	41	23	4102.011.017.00.0	25	8
4101.047.059.05.2	44	7	4101.048.022.05.9	09	2	4102.011.017.05.0	23	19

<b>Código Peça</b> <b>Código Repuesto</b> <b>Part code</b>	<b>Fig.</b> <b>Fig.</b> <b>Fig.</b>	<b>Item</b> <b>Artículo</b> <b>Item</b>	<b>Código Peça</b> <b>Código Repuesto</b> <b>Part code</b>	<b>Fig.</b> <b>Fig.</b> <b>Fig.</b>	<b>Item</b> <b>Artículo</b> <b>Item</b>	<b>Código Peça</b> <b>Código Repuesto</b> <b>Part code</b>	<b>Fig.</b> <b>Fig.</b> <b>Fig.</b>	<b>Item</b> <b>Artículo</b> <b>Item</b>
4102.011.017.05.0	24	19	4103.011.017.01.7	38	2	4103.012.010.01.1	43	21
4102.011.017.05.0	65	26	4103.011.017.01.7	71	5	4103.012.010.01.1	44	21
4102.011.017.05.0	66	32	4103.011.017.01.7	29	12	4103.012.010.01.1	75	22
4102.011.017.05.0	67	32	4103.011.017.01.7	30	12	4103.012.010.01.1	74	23
4102.011.017.05.0	67	38	4103.011.017.01.7	41	17	4103.012.010.01.1	39	24
4102.011.019.03.1	37	11	4103.011.019.01.3	18	2	4103.012.010.01.1	68	24
4102.011.020.06.2	65	23	4103.011.019.01.3	60	33	4103.012.010.01.1	29	27
4102.011.020.06.2	48	26	4103.011.020.01.1	46	3	4103.012.011.01.4	52	12
4102.011.021.05.2	39	3	4103.011.020.01.1	71	14	4103.012.011.01.9	09	3
4102.011.021.05.2	46	7	4103.011.020.01.1	72	14	4103.012.011.01.9	71	4
4102.011.021.06.0	66	6	4103.011.020.01.1	65	22	4103.012.011.01.9	51	8
4102.011.021.06.0	67	6	4103.011.022.01.7	38	4	4103.012.011.01.9	46	11
4102.011.021.06.0	64	12	4103.011.022.01.7	38	9	4103.012.011.01.9	64	20
4102.011.021.06.0	65	25	4103.011.025.00.2	47	21	4103.012.011.01.9	19	26
4102.011.021.06.0	38	27	4103.011.025.00.2	48	21	4103.012.012.01.7	54	2
4102.011.021.06.0	66	31	4103.011.026.00.0	26	7	4103.012.012.01.7	33	4
4102.011.021.06.0	67	31	4103.011.026.00.0	27	7	4103.012.012.01.7	53	8
4102.011.025.06.1	64	14	4103.011.026.00.0	28	17	4103.012.012.01.7	25	9
4102.013.006.04.4	45	25	4103.012.006.01.9	42	8	4103.012.012.01.7	37	10
4102.013.010.04.6	40	11	4103.012.006.01.9	43	8	4103.012.012.01.7	60	18
4102.013.018.05.6	18	1	4103.012.006.01.9	44	8	4103.012.012.01.7	23	20
4102.013.020.04.5	60	13	4103.012.006.01.9	57	14	4103.012.012.01.7	24	20
4102.013.036.00.9	26	6	4103.012.007.01.7	28	3	4103.012.012.01.7	67	37
4102.013.036.00.9	27	6	4103.012.007.01.7	60	6	4103.012.055.00.8	39	2
4102.013.036.00.9	28	18	4103.012.007.01.7	12	8	4103.012.055.01.6	64	3
4102.014.011.05.0	20	10	4103.012.007.01.7	22	8	4103.012.055.01.6	65	4
4102.014.011.05.0	09	21	4103.012.007.01.7	45	9	4103.012.055.01.6	66	4
4102.014.012.04.1	17	4	4103.012.007.01.7	45	11	4103.012.055.01.6	67	4
4102.014.012.04.1	02	17	4103.012.007.01.7	57	11	4103.012.055.01.6	71	15
4102.014.013.05.6	68	27	4103.012.007.01.7	25	12	4103.012.055.01.6	48	24
4102.016.027.00.5	39	22	4103.012.007.01.7	74	15	4103.012.055.01.6	65	24
4102.017.010.04.2	47	1	4103.012.007.01.7	21	16	4103.012.055.01.6	38	26
4102.017.010.04.2	48	1	4103.012.007.01.7	01	17	4103.012.055.01.6	66	30
4102.017.010.04.2	49	12	4103.012.007.01.7	18	52	4103.012.055.01.6	67	30
4102.017.010.04.2	50	12	4103.012.008.01.3	45	29	4103.024.011.01.5	73	5
4102.018.005.00.9	59	2	4103.012.009.01.3	12	2	5061.001.158.00.2	40	10
4102.019.019.00.9	47	19	4103.012.009.01.3	73	4	5061.001.173.00.1	09	6
4102.019.019.00.9	48	19	4103.012.009.01.3	74	4	5061.006.093.00.6	75	28
4102.022.024.05.3	18	46	4103.012.009.01.3	10	5	5068.005.023.00.9	42	28
4102.023.006.05.9	45	8	4103.012.009.01.3	23	6	5068.005.023.00.9	44	32
4103.010.011.00.3	33	11	4103.012.009.01.3	24	6	5068.005.023.00.9	43	36
4103.010.011.00.3	36	11	4103.012.009.01.3	68	6	6001.006.007.00.1	42	9
4103.011.009.01.4	18	47	4103.012.009.01.3	34	7	6001.006.007.00.1	43	9
4103.011.010.01.2	13	42	4103.012.009.01.3	59	7	6001.006.007.00.1	44	9
4103.011.010.01.2	13	63	4103.012.009.01.3	75	7	6001.011.032.00.2	74	12
4103.011.011.01.0	47	15	4103.012.009.01.3	62	8	6005.004.027.00.2	03	24
4103.011.011.01.0	48	15	4103.012.009.01.3	63	8	6005.011.055.00.4	75	20
4103.011.011.01.0	74	16	4103.012.009.01.3	06	10	6005.015.024.00.6	45	18
4103.011.011.01.0	15	17	4103.012.009.01.3	39	14	6007.001.519.00.7	59	14
4103.011.011.01.0	45	19	4103.012.009.01.3	01	15	6007.013.077.00.2	75	19
4103.011.011.01.0	18	22	4103.012.009.01.3	75	15	6007.013.433.00.7	75	27
4103.011.013.01.6	08	2	4103.012.009.01.3	68	18	7003.001.004.00.8	01	4
4103.011.013.01.6	74	3	4103.012.009.01.3	03	26	7003.001.008.00.9	01	29
4103.011.013.01.6	75	6	4103.012.009.01.3	42	26	7003.001.019.00.6	01	30
4103.011.013.01.6	20	9	4103.012.009.01.3	29	28	7003.001.020.00.4	02	28
4103.011.013.01.6	75	9	4103.012.009.01.3	44	30	7003.003.036.00.9	02	25
4103.011.013.01.6	62	13	4103.012.009.01.3	43	31	7003.008.032.00.2	10	10
4103.011.013.01.6	63	13	4103.012.009.01.3	35	33	7003.013.019.00.2	12	12
4103.011.013.01.6	41	16	4103.012.009.01.3	43	34	7006.001.014.00.0	29	5
4103.011.013.01.6	09	20	4103.012.010.01.0	04	5	7006.001.014.00.0	30	5
4103.011.013.01.6	18	20	4103.012.010.01.1	53	2	7006.001.014.00.0	01	10
4103.011.013.01.6	03	21	4103.012.010.01.1	22	3	7006.001.014.00.0	25	15
4103.011.013.01.6	45	32	4103.012.010.01.1	23	4	7006.001.021.00.5	01	27
4103.011.013.01.6	18	38	4103.012.010.01.1	24	4	7006.003.023.00.9	02	20
4103.011.013.01.6	13	57	4103.012.010.01.1	36	4	7006.006.023.00.6	08	3
4103.011.015.01.1	45	7	4103.012.010.01.1	72	5	7006.006.031.00.9	03	18
4103.011.015.01.1	57	8	4103.012.010.01.1	57	9	7006.006.032.00.7	03	17
4103.011.015.01.1	71	11	4103.012.010.01.1	71	10	7006.006.037.00.6	03	15
4103.011.015.01.1	72	12	4103.012.010.01.1	73	10	7006.008.014.00.3	11	15
4103.011.015.01.1	49	19	4103.012.010.01.1	62	11	7006.008.016.00.3	11	19
4103.011.015.01.1	50	19	4103.012.010.01.1	63	11	7006.008.017.00.6	11	18
4103.011.015.01.1	19	20	4103.012.010.01.1	38	12	7006.008.020.00.0	11	16
4103.011.015.01.1	42	20	4103.012.010.01.1	33	13	7006.011.029.00.6	42	5
4103.011.015.01.1	43	20	4103.012.010.01.1	54	14	7006.011.029.00.6	43	5
4103.011.015.01.1	44	20	4103.012.010.01.1	49	20	7006.011.029.00.6	44	5
4103.011.015.01.1	74	24	4103.012.010.01.1	50	20	7006.011.040.00.3	11	29
4103.011.017.00.9	23	10	4103.012.010.01.1	12	21	7006.011.041.00.1	17	5
4103.011.017.00.9	24	10	4103.012.010.01.1	42	21	7006.011.041.00.1	43	17

Código Peça Código Repuesto Part code	Fig. Fig. Fig.	Item Artículo Item	Código Peça Código Repuesto Part code	Fig. Fig. Fig.	Item Artículo Item	Código Peça Código Repuesto Part code	Fig. Fig. Fig.	Item Artículo Item
7006.011.041.00.1	44	17	7007.004.015.00.2	05	2	7007.008.016.00.6	10	13
7006.011.041.00.1	11	30	7007.004.016.00.0	06	6	7007.008.019.00.0	11	11
7006.011.048.00.6	44	26	7007.004.017.00.8	06	7	7007.008.021.00.6	11	10
7006.011.048.00.6	11	32	7007.005.002.00.9	06	1	7007.008.022.00.4	11	9
7006.011.049.00.4	43	18	7007.005.004.00.5	06	3	7007.008.023.00.2	11	6
7006.011.049.00.4	44	18	7007.005.005.00.2	06	7	7007.008.024.00.0	11	5
7006.011.049.00.4	11	31	7007.005.008.00.4	06	15	7007.008.025.00.7	11	1
7006.011.077.00.5	42	13	7007.005.008.00.6	07	13	7007.008.025.00.7	42	23
7006.011.077.00.5	43	13	7007.005.009.00.4	06	14	7007.008.025.00.7	43	24
7006.011.077.00.5	44	13	7007.005.013.02.2	03	13	7007.008.035.00.6	11	14
7006.011.098.00.1	42	24	7007.005.014.00.4	03	6	7007.008.036.00.4	11	21
7006.011.098.00.1	44	28	7007.005.015.00.0	03	4	7007.008.037.00.2	11	7
7006.011.098.00.1	43	32	7007.005.016.01.7	07	3	7007.008.038.00.0	11	8
7006.099.027.00.5	10	8	7007.005.020.00.1	03	2	7007.008.039.00.8	10	9
7006.099.028.00.3	11	20	7007.005.024.00.3	06	6	7007.008.040.00.6	11	26
7006.099.029.00.1	11	17	7007.005.026.00.8	06	5	7007.008.041.00.4	10	11
7007.000.149.00.3	01	24	7007.005.027.00.6	06	4	7007.008.045.00.5	11	23
7007.000.150.00.1	01	36	7007.005.028.00.4	06	5	7007.008.047.00.1	11	27
7007.001.003.00.1	01	10	7007.005.029.00.2	06	8	7007.009.001.00.7	04	14
7007.001.007.00.2	01	9	7007.005.030.00.0	59	11	7007.009.001.00.8	05	1
7007.001.014.00.8	05	9	7007.005.031.00.8	03	9	7007.009.002.00.5	04	2
7007.001.015.00.5	05	10	7007.005.034.00.2	07	18	7007.009.016.00.5	12	6
7007.001.017.00.1	03	19	7007.005.056.00.5	08	6	7007.009.017.00.3	12	7
7007.001.018.00.9	03	6	7007.005.059.00.9	08	7	7007.009.021.00.5	12	5
7007.001.019.00.7	01	8	7007.006.001.00.0	08	20	7007.009.058.00.7	12	3
7007.001.020.00.5	01	12	7007.006.004.01.2	08	22	7007.011.009.00.6	11	3
7007.001.025.00.4	01	11	7007.006.005.00.1	08	14	7007.011.049.00.2	10	3
7007.001.026.00.2	01	22	7007.006.006.00.9	08	15	7007.011.050.00.0	10	16
7007.001.027.00.0	01	5	7007.006.007.00.7	08	12	7007.011.086.00.4	42	14
7007.001.029.00.6	03	3	7007.006.008.01.3	08	11	7007.011.087.00.2	11	12
7007.001.030.00.4	01	8	7007.006.009.00.3	08	5	7007.011.092.00.2	42	18
7007.001.034.00.6	01	35	7007.006.010.00.1	08	9	7007.012.005.00.3	20	2
7007.001.035.00.3	02	23	7007.006.011.00.9	08	27	7007.012.005.00.3	09	8
7007.001.035.00.3	01	19	7007.006.012.00.7	08	18	7007.012.033.00.5	09	5
7007.001.036.01.9	03	16	7007.006.013.00.5	08	17	7007.012.034.00.3	09	12
7007.001.037.00.9	03	14	7007.006.014.00.3	08	10	7007.012.036.00.8	20	8
7007.001.050.00.2	01	27	7007.006.020.00.0	08	25	7007.012.036.00.8	09	17
7007.001.054.00.4	03	18	7007.006.021.00.8	09	26	7007.012.037.00.6	20	6
7007.001.059.00.3	02	18	7007.006.022.00.8	09	4	7007.012.037.00.6	09	15
7007.001.073.00.4	04	18	7007.006.025.00.9	09	4	7007.012.039.00.2	20	7
7007.001.074.00.2	04	19	7007.006.026.00.7	08	11	7007.012.039.00.2	09	16
7007.001.075.00.9	04	13	7007.006.028.00.3	08	9	7007.012.040.00.0	20	12
7007.002.003.00.0	04	23	7007.006.031.00.7	08	6	7007.012.040.00.0	09	18
7007.002.004.00.8	04	20	7007.006.033.01.1	08	13	7007.012.041.00.8	20	11
7007.002.005.00.5	04	15	7007.006.034.00.1	08	16	7007.012.041.00.8	09	19
7007.002.006.00.3	04	15	7007.006.034.01.9	08	16	7007.012.046.00.7	09	13
7007.002.008.00.9	04	15	7007.006.034.02.7	08	16	7007.012.046.00.7	20	13
7007.002.008.01.7	04	7	7007.006.034.03.5	08	16	7007.012.050.00.9	09	24
7007.002.008.02.5	04	10	7007.006.034.04.3	08	16	7007.012.051.00.7	09	22
7007.002.010.00.5	04	10	7007.006.034.05.0	08	16	7007.013.001.00.1	21	13
7007.002.011.00.3	04	10	7007.006.034.06.8	08	16	7007.013.001.00.1	12	17
7007.002.011.01.1	04	17	7007.006.034.07.6	09	16	7007.013.003.00.7	21	12
7007.002.011.02.9	04	8	7007.006.035.00.8	09	24	7007.013.003.00.7	12	16
7007.002.016.00.2	05	9	7007.006.070.00.5	06	7	7007.013.005.00.2	21	18
7007.002.017.00.O	04	7	7007.006.071.00.3	06	10	7007.013.005.00.2	12	19
7007.002.025.00.3	04	9	7007.007.001.00.9	03	18	7007.013.010.00.2	12	10
7007.003.002.00.1	02	18	7007.007.007.00.6	01	16	7007.013.013.00.6	12	14
7007.003.004.00.7	02	4	7007.007.011.00.8	01	25	7007.013.019.00.3	12	11
7007.003.006.00.2	02	23	7007.007.014.00.2	59	34	7007.015.007.00.8	06	21
7007.003.009.00.6	02		7007.007.016.00.7	03	33	7007.055.055.00.7	03	1
7007.003.013.00.8	02	14	7007.007.021.00.7	01	15	7007.099.019.00.0	05	14
7007.003.014.00.6	02	1	7007.007.021.00.7	06	28	7007.099.020.00.9	05	16
7007.003.016.01.9	02	22	7007.007.023.00.3	02	7	7007.099.021.00.6	05	16
7007.003.018.00.7	02	6	7007.007.023.00.3	10	20	7007.099.022.00.4	05	16
7007.003.020.00.3	02	10	7007.007.035.00.1	10	21	7007.099.023.00.2	05	14
7007.003.021.00.1	02	11	7007.008.001.00.8	11	2	7007.099.024.00.0	05	14
7007.003.026.00.0	02	16	7007.008.002.00.6	11	1	7009.009.059.00.5	04	3
7007.003.027.00.8	03	13	7007.008.003.00.4	11	22	7009.099.007.00.5	01	37
7007.003.029.00.4	02	26	7007.008.003.01.2	11	22	7013.008.005.00.1	17	21
7007.003.030.00.2	02	13	7007.008.003.02.0	10	22	7013.008.013.00.5	17	37
7007.003.031.00.0	02	4	7007.008.004.00.2	10	25	7015.004.026.00.2	08	7
7007.004.002.00.0	05	4	7007.008.006.00.7	10	7	7015.004.026.00.2	35	8
7007.004.005.00.3	05	4	7007.008.007.00.5	10	12	7015.004.030.00.4	35	8
7007.004.005.01.1	05	3	7007.008.009.00.6	11	15	7015.004.031.00.2	35	8
7007.004.005.02.9	05	3	7007.008.011.00.7	10	6	7015.004.031.00.2	29	18
7007.004.006.00.1	05	3	7007.008.012.00.5	10	24	7015.004.031.00.2	30	18
7007.004.006.01.9	05	05	7007.008.013.00.3	2	17	7015.004.037.00.9	08	7
7007.004.006.02.7	05	05	7007.008.014.00.1	6	14	7017.006.009.00.2	17	14

Código Peça Código Repuesto Part code	Fig. Fig. Fig.	Item Artículo Item	Código Peça Código Repuesto Part code	Fig. Fig. Fig.	Item Artículo Item	Código Peça Código Repuesto Part code	Fig. Fig. Fig.	Item Artículo Item
7017.006.009.00.2	16	25	7072.004.006.01.3	16	52	7073.002.024.02.4	14	26
7017.006.009.00.2	13	29	7072.004.006.02.1	16	52	7073.002.025.00.5	14	27
7017.006.009.00.2	18	34	7072.004.021.00.2	16	19	7073.002.026.00.3	14	28
7070.002.010.00.3	16	2	7072.005.008.00.0	16	49	7073.002.027.00.1	14	10
7070.002.010.00.3	21	5	7072.005.011.00.4	15	1	7073.002.028.00.9	14	11
7070.003.005.00.2	15	26	7072.005.012.00.1	15	38	7073.002.029.00.7	13	59
7070.003.013.00.6	15	29	7072.005.012.00.2	15	38	7073.002.030.00.5	13	56
7070.003.018.00.5	15	35	7072.005.015.00.5	15	41	7073.002.030.01.3	13	56
7070.003.020.00.1	15	24	7072.005.016.00.3	15	43	7073.002.030.02.1	13	56
7070.003.041.00.7	15	20	7072.006.006.00.3	16	11	7073.002.032.00.1	13	3
7070.004.011.00.9	18	35	7072.006.011.00.3	16	29	7073.002.033.00.9	14	30
7070.006.008.00.3	16	56	7072.006.012.00.1	16	7	7073.003.005.00.6	15	7
7070.006.009.00.1	16	55	7072.006.012.00.1	19	7	7073.003.006.00.4	15	9
7070.006.009.01.9	16	55	7072.006.014.00.7	16	18	7073.003.007.00.2	15	19
7070.006.010.00.9	16	26	7072.006.015.00.4	16	22	7073.003.008.00.0	15	21
7070.007.007.00.4	13	34	7072.006.016.00.2	16	14	7073.003.009.00.8	15	23
7070.008.008.00.1	17	15	7072.006.017.00.0	16	24	7073.003.011.00.4	15	33
7070.008.009.00.9	17	16	7072.006.019.00.6	16	64	7073.003.012.00.2	15	34
7070.008.010.00.7	17	17	7072.006.020.00.4	16	20	7073.003.013.00.0	15	36
7070.008.011.00.1	17	35	7072.006.023.00.8	16	57	7073.003.014.00.8	15	37
7070.008.013.00.1	17	2	7072.007.022.00.9	13	36	7073.004.005.00.5	14	1
7070.008.013.01.9	17	39	7072.007.027.00.8	14	24	7073.004.005.00.5	16	51
7070.008.016.00.4	17	36	7072.007.029.00.4	13	37	7073.004.007.90.1	14	4
7070.008.017.00.2	17	34	7072.008.005.00.3	17	40	7073.004.008.00.9	14	3
7070.008.017.01.0	17	34	7072.008.006.00.1	17	25	7073.004.009.00.7	14	6
7070.008.017.02.8	17	34	7072.009.008.00.6	18	42	7073.004.010.00.5	14	9
7070.008.019.00.8	17	22	7072.009.026.00.6	18	43	7073.004.011.00.3	14	8
7070.008.019.01.6	17	22	7072.011.006.00.6	17	44	7073.004.011.01.1	14	8
7070.008.020.00.6	17	23	7072.011.006.01.4	17	44	7073.004.011.02.9	14	8
7070.008.021.00.4	17	24	7072.011.013.00.2	17	10	7073.005.005.00.4	13	20
7070.008.022.00.2	17	27	7073.000.001.00.8	13	-	7073.005.006.00.2	13	19
7070.008.023.00.0	17	28	7073.001.005.00.6	13	12	7073.005.008.00.8	13	16
7070.008.024.00.8	17	29	7073.001.006.00.6	13	13	7073.005.009.00.6	13	23
7070.008.025.00.5	17	30	7073.001.007.00.4	13	8	7073.005.010.00.4	13	22
7070.008.026.00.3	17	31	7073.001.008.00.2	13	9	7073.005.011.00.2	13	24
7070.008.027.00.1	17	32	7073.001.009.00.0	13	51	7073.005.012.00.0	13	25
7070.009.012.00.2	18	15	7073.001.010.00.8	13	55	7073.005.013.00.8	15	46
7070.010.007.00.9	19	11	7073.001.011.00.6	13	11	7073.005.014.00.6	15	39
7070.010.009.00.5	19	22	7073.001.012.00.4	13	10	7073.005.015.00.3	15	45
7070.010.010.00.3	19	21	7073.001.013.00.2	16	58	7073.005.016.00.1	13	28
7070.010.016.00.0	19	8	7073.001.014.00.0	13	41	7073.005.017.00.9	16	50
7070.010.019.00.4	18	14	7073.001.015.00.7	58	18	7073.006.005.00.3	16	48
7070.010.019.00.4	13	26	7073.001.016.00.5	58	12	7073.006.006.00.1	16	8
7070.011.006.00.0	17	19	7073.001.017.00.3	58	16	7073.006.007.00.9	16	27
7070.011.010.00.2	17	9	7073.001.018.00.1	58	17	7073.006.008.00.7	16	54
7070.011.011.00.0	17	11	7073.001.019.00.7	58	14	7073.006.008.01.5	16	54
7070.013.006.00.8	16	1	7073.001.020.00.7	58	15	7073.006.009.00.5	16	53
7070.013.006.00.8	21	21	7073.001.021.00.5	58	4	7073.007.005.00.2	15	2
7070.013.013.00.4	13	18	7073.001.022.00.3	58	3	7073.007.006.00.0	15	4
7071.003.017.00.5	15	31	7073.001.023.00.1	58	5	7073.007.007.00.8	15	3
7071.004.009.00.9	14	7	7073.001.024.00.9	58	2	7073.007.008.00.6	13	53
7071.004.010.00.7	14	5	7073.001.025.00.6	58	6	7073.007.009.00.4	13	21
7071.005.006.00.6	15	42	7073.001.026.00.4	58	13	7073.007.010.00.2	13	17
7071.006.007.00.3	16	17	7073.001.027.00.2	58	8	7073.007.011.00.0	15	6
7071.006.008.00.1	16	16	7073.001.028.00.0	58	10	7073.008.006.00.9	17	12
7071.006.009.00.9	16	12	7073.001.029.00.8	58	9	7073.008.007.00.7	17	13
7071.006.010.00.7	16	13	7073.001.030.00.6	58	11	7073.008.008.00.5	17	18
7071.006.013.00.1	16	62	7073.001.031.00.4	58	7	7073.008.012.00.7	17	33
7071.006.014.00.9	16	63	7073.002.005.00.7	14	29	7073.009.005.00.0	14	12
7071.006.015.00.6	16	9	7073.002.005.00.7	14	33	7073.009.006.00.8	18	5
7071.006.015.01.4	16	9	7073.002.011.00.5	13	6	7073.009.007.00.6	18	3
7071.006.016.00.4	16	10	7073.002.012.00.3	13	7	7073.009.008.00.4	18	4
7071.011.007.00.6	18	39	7073.002.013.00.1	14	13	7073.009.009.00.2	18	7
7071.011.008.00.4	18	29	7073.002.014.00.9	14	14	7073.009.010.00.0	18	8
7072.001.006.00.8	13	30	7073.002.015.00.6	14	15	7073.009.011.00.8	18	9
7072.001.008.00.4	13	33	7073.002.016.00.4	14	16	7073.009.012.00.6	18	17
7072.002.015.00.8	14	20	7073.002.017.00.2	14	17	7073.009.013.00.4	18	18
7072.003.006.00.6	15	8	7073.002.017.01.0	14	17	7073.009.015.00.9	18	21
7072.003.016.00.5	15	16	7073.002.017.02.8	14	17	7073.009.016.00.7	18	24
7072.003.017.00.3	15	14	7073.002.018.00.0	14	18	7073.009.017.00.5	18	26
7072.003.018.00.1	15	15	7073.002.018.00.7	16	28	7073.009.017.01.3	18	25
7072.003.020.00.7	15	10	7073.002.019.00.8	14	19	7073.009.018.00.3	18	27
7072.003.021.00.5	15	11	7073.002.020.00.6	14	21	7073.009.019.00.1	18	28
7072.003.022.00.3	15	13	7073.002.021.00.4	14	22	7073.009.020.00.9	18	31
7072.003.023.00.1	13	32	7073.002.022.00.2	14	23	7073.009.021.00.7	18	32
7072.003.024.00.9	15	25	7073.002.023.00.0	14	25	7073.009.022.00.5	18	33
7072.003.026.00.4	13	31	7073.002.024.00.8	14	26	7073.009.023.00.3	18	36
7072.004.006.00.5	16	52	7073.002.024.01.6	14	26	7073.009.024.00.1	18	40

Código Peça Código Repuesto Part code	Fig. Fig. Fig.	Item Artículo Item	Código Peça Código Repuesto Part code	Fig. Fig. Fig.	Item Artículo Item	Código Peça Código Repuesto Part code	Fig. Fig. Fig.	Item Artículo Item
7073.009.025.00.8	18	41	8002.104.111.00.8	03	16	8005.103.101.00.3	48	7
7073.009.027.00.4	18	45	8002.104.127.01.2	64	18	8005.103.102.00.1	47	6
7073.009.028.00.2	19	13	8002.104.142.00.3	47	20	8005.103.102.00.1	48	6
7073.009.028.00.2	18	48	8002.104.142.00.3	48	20	8005.103.110.00.4	49	14
7073.009.029.00.0	18	49	8002.104.142.01.1	47	20	8005.103.110.00.4	50	14
7073.009.030.00.8	18	50	8002.104.142.01.1	48	20	8005.103.111.00.2	47	23
7073.009.031.00.6	19	14	8002.104.142.02.9	47	20	8005.103.111.00.2	48	23
7073.009.031.00.6	18	51	8002.104.142.02.9	48	20	8005.103.115.00.3	49	16
7073.009.032.00.4	18	13	8002.104.144.00.9	39	12	8005.103.115.00.3	50	16
7073.010.007.00.3	18	10	8002.105.018.00.4	29	14	8005.103.505.00.5	42	11
7073.010.007.00.3	19	15	8002.105.018.00.4	30	14	8005.103.510.00.5	50	23
7073.010.009.00.9	19	9	8002.105.024.00.2	40	3	8005.103.512.00.1	63	4
7073.010.011.00.5	19	5	8002.105.024.00.2	41	20	8005.103.514.00.7	63	3
7073.011.005.00.6	17	45	8002.105.030.00.9	41	1	8005.103.516.00.2	63	15
7073.011.012.00.2	17	6	8002.105.045.00.7	39	10	8005.103.518.00.8	59	10
7073.011.019.00.7	17	3	8002.105.054.01.7	41	12	8005.103.520.00.4	60	3
7073.012.011.00.3	16	44	8002.105.070.00.5	41	11	8005.103.522.00.0	60	2
7073.012.012.00.1	21	3	8002.106.041.00.5	45	14	8005.103.523.00.6	44	11
7073.012.013.00.9	21	4	8002.106.044.00.9	45	13	8005.103.524.00.6	43	11
7073.012.015.00.4	16	46	8002.106.083.00.7	45	4	8005.104.002.00.2	25	3
7073.012.016.00.2	16	47	8002.106.510.00.9	45	1	8005.104.004.00.8	31	11
7073.012.019.00.6	21	1	8002.108.023.00.1	59	12	8005.104.005.00.5	31	7
7073.012.019.00.6	21	10	8002.108.023.00.1	62	18	8005.104.005.00.5	35	10
7073.012.020.00.4	21	2	8002.108.023.00.1	63	24	8005.104.006.00.3	31	9
7073.013.005.00.4	21	9	8002.108.024.00.9	59	11	8005.104.007.00.1	31	10
7073.013.005.00.4	16	61	8002.108.024.00.9	62	15	8005.104.008.00.9	31	6
7073.013.006.00.2	21	8	8002.108.039.00.7	40	5	8005.104.009.00.7	31	5
7073.013.006.00.2	16	59	8002.108.042.00.1	29	15	8005.104.010.00.5	28	4
7073.099.006.00.9	13	—	8002.108.042.00.1	30	15	8005.104.011.00.3	28	5
7073.099.007.00.7	13	—	8002.108.091.00.8	67	40	8005.104.012.00.1	39	17
7073.099.008.00.5	14	2	8002.108.099.00.1	66	2	8005.104.012.00.1	38	30
7106.010.002.01.0	04	6	8002.108.099.00.1	67	2	8005.104.013.00.9	39	13
7106.010.055.00.0	68	1	8002.108.105.00.6	59	13	8005.104.014.00.7	31	13
7106.010.073.00.3	70	3	8002.108.105.00.6	57	16	8005.104.014.01.5	31	13
7106.010.073.00.3	69	4	8002.108.123.00.9	67	39	8005.104.014.02.3	31	13
7106.015.005.00.0	25	7	8002.108.169.00.2	64	4	8005.104.014.03.1	31	13
7106.015.009.00.2	45	21	8002.108.169.00.2	65	13	8005.104.015.00.4	32	4
7106.015.022.00.5	45	6	8002.108.169.00.2	66	15	8005.104.016.00.2	28	23
7107.003.002.00.9	22	7	8002.108.169.00.2	67	15	8005.104.017.00.0	32	11
7107.003.014.01.2	22	12	8002.108.545.00.3	63	21	8005.104.018.00.8	32	14
7107.003.015.01.9	22	14	8002.109.028.00.9	75	11	8005.104.020.00.4	32	3
7107.003.029.01.0	23	18	8002.109.511.00.4	71	9	8005.104.021.00.2	32	6
7107.003.029.01.0	24	18	8002.109.511.00.4	72	10	8005.104.021.01.0	32	6
7107.003.030.00.0	23	14	8002.110.005.00.4	46	17	8005.104.021.02.8	32	6
7107.003.030.00.0	24	14	8002.110.008.00.8	46	18	8005.104.021.03.6	32	6
7107.003.037.00.5	22	4	8002.110.012.00.0	46	8	8005.104.021.04.4	32	6
7107.003.042.00.5	22	5	8002.110.013.00.8	46	14	8005.104.021.08.5	32	6
7107.010.009.00.5	19	1	8002.110.015.00.3	49	11	8005.104.023.00.8	32	8
7107.010.118.00.4	70	4	8002.110.018.00.7	47	2	8005.104.023.03.2	32	8
7107.010.118.00.4	69	5	8002.111.026.00.9	69	1	8005.104.023.04.0	32	8
7107.016.083.00.4	68	28	8002.111.026.00.9	70	1	8005.104.024.00.6	32	9
8002.102.050.00.0	38	10	8002.111.197.00.8	69	6	8005.104.025.00.3	32	16
8002.103.008.00.7	59	4	8002.111.503.00.7	68	4	8005.104.026.00.1	32	2
8002.103.009.00.5	59	1	8002.111.508.00.6	70	6	8005.104.027.00.9	32	1
8002.103.026.00.9	47	9	8002.111.508.00.6	69	7	8005.104.037.00.8	33	15
8002.103.026.00.9	48	9	8002.111.511.00.7	43	26	8005.104.038.00.6	32	13
8002.103.050.00.9	47	13	8002.112.003.00.7	76	11	8005.104.038.01.4	32	13
8002.103.050.00.9	48	13	8002.112.505.00.1	76	1	8005.104.038.02.2	32	13
8002.103.095.00.4	47	14	8002.115.531.00.4	74	10	8005.104.039.00.3	39	8
8002.103.095.00.4	48	14	8002.115.540.00.5	68	15	8005.104.041.00.0	33	8
8002.103.096.00.2	47	17	8005.102.042.01.8	24	8	8005.104.042.00.8	33	5
8002.103.096.00.2	48	17	8005.102.047.00.9	41	27	8005.104.043.00.6	33	6
8002.103.097.00.0	49	4	8005.102.048.00.7	41	22	8005.104.043.02.2	33	6
8002.103.097.00.0	50	4	8005.102.051.00.1	23	7	8005.104.043.05.5	33	6
8002.103.105.00.1	47	12	8005.102.064.00.4	23	13	8005.104.043.06.3	33	6
8002.103.105.00.1	48	12	8005.102.064.00.4	24	13	8005.104.043.07.1	33	6
8002.104.014.00.4	35	29	8005.102.078.00.4	22	16	8005.104.043.08.9	33	6
8002.104.014.01.2	35	29	8005.102.080.00.0	24	7	8005.104.045.00.1	33	14
8002.104.014.02.0	35	29	8005.102.505.00.6	24	22	8005.104.046.00.9	33	10
8002.104.023.00.5	41	6	8005.102.508.00.0	41	19	8005.104.049.00.3	34	18
8002.104.023.01.3	41	6	8005.102.510.00.6	24	2	8005.104.050.00.1	27	10
8002.104.023.02.1	41	6	8005.102.511.00.4	24	1	8005.104.050.00.1	34	14
8002.104.052.00.4	26	1	8005.102.529.00.6	41	19	8005.104.053.00.5	34	16
8002.104.052.00.4	27	1	8005.102.532.00.0	41	25	8005.104.056.00.8	31	18
8002.104.056.00.5	59	3	8005.102.533.00.8	24	21	8005.104.057.00.6	34	6
8002.104.104.00.3	40	1	8005.102.535.00.3	22	15	8005.104.058.01.2	34	9
6002.104.104.00.3	38	7	8005.103.053.00.6	48	5	8005.104.059.00.2	31	17
8002.104.104.00.3	41	14	8005.103.101.00.3	47	7	8005.104.061.00.8	39	20



Código Peça Código Repuesto Part code	Fig. Fig. Fig.	Item Artículo Item	Código Peça Código Repuesto Part code	Fig. Fig. Fig.	Item Artículo Item	Código Peça Código Repuesto Part code	Fig. Fig. Fig.	Item Artículo Item
8005.104.062.00.6	39	28	8005.106.508.00.6	45	2	8005.111.510.00.5	68	12
8005.104.063.00.4	39	28	8005.106.509.00.4	45	21	8005.111.511.00.3	68	3
8005.104.067.00.5	36	15	8005.106.510.00.2	45	20	8005.111.512.00.1	43	6
8005.104.068.00.3	36	22	8005.106.514.00.4	45	23	8005.111.512.00.1	44	6
8005.104.069.00.1	36	16	8005.106.515.00.1	43	29	8005.112.505.00.4	76	2
8005.104.070.00.9	36	21	8005.106.516.00.9	43	23	8005.112.506.00.2	76	2
8005.104.071.00.7	36	8	8005.106.517.00.7	44	14	8005.112.507.00.0	76	4
8005.104.072.00.5	36	12	8005.106.517.00.7	43	28	8005.112.508.00.8	76	4
8005.104.073.00.3	36	18	8005.106.518.00.5	43	14	8005.112.509.00.6	76	9
8005.104.074.00.1	36	19	8005.106.520.00.1	45	2	8005.112.512.00.0	76	3
8005.104.075.00.8	36	20	8005.107.040.00.9	73	1	8005.115.510.00.1	20	5
8005.104.078.00.2	36	28	8005.107.505.00.1	75	17	8005.115.511.00.9	20	3
8005.104.079.00.0	36	27	8005.107.506.00.9	75	17	8005.115.512.00.7	21	17
8005.104.080.00.8	36	29	8005.107.512.00.7	72	4	8005.115.514.00.3	24	24
8005.104.081.00.6	36	24	8005.107.514.00.3	73	6	8005.115.515.00.0	74	19
8005.104.084.00.0	28	24	8005.107.518.00.4	72	1	8005.115.516.00.8	20	4
8005.104.086.00.5	26	5	8005.107.519.00.2	72	9	8005.115.517.00.6	74	20
8005.104.086.00.5	27	5	8005.107.538.00.2	75	26	8005.115.518.00.4	20	1
8005.104.086.00.5	28	14	8005.107.539.00.0	75	26	8005.115.520.00.0	21	11
8005.104.092.00.3	36	14	8005.107.541.00.6	75	25	8005.115.530.00.9	45	24
8005.104.093.00.1	39	18	8005.107.542.00.4	75	25	8005.115.531.00.7	45	26
8005.104.095.00.6	36	6	8005.107.545.00.7	73	11	8005.115.531.00.7	15	27
8005.104.097.00.2	36	25	8005.108.066.01.1	64	15	8005.115.532.00.5	15	32
8005.104.098.00.0	36	7	8005.108.086.00.1	64	21	8005.115.533.00.3	14	32
8006.104.103.00.8	39	16	8005.108.146.00.3	67	41	8005.115.534.00.1	17	38
8005.104.111.00.1	39	32	8005.108.167.00.9	67	11	8005.115.535.00.8	18	12
8005.104.112.00.9	33	2	8005.108.503.00.5	63	18	8005.115.536.00.6	74	13
8005.104.112.00.9	34	5	8005.108.504.00.3	58	1	8005.115.542.00.4	19	4
8005.104.138.00.4	36	5	8005.108.505.00.0	64	7	8006.107.207.00.6	75	2
8005.104.138.01.2	36	5	8005.108.506.00.8	64	5	8007.110.020.00.2	46	16
8005.104.138.02.0	36	5	8005.108.509.00.2	66	11	8007.110.021.00.0	46	15
8005.104.140.00.0	28	22	8005.108.514.00.2	57	15	8007.111.025.00.0	68	8
8005.104.141.00.8	33	17	8005.108.515.00.0	73	7	8008.102.015.00.0	22	15
8005.104.144.00.2	34	10	8005.108.517.00.5	66	16	8008.102.045.00.7	41	25
8005.104.146.00.7	36	2	8005.108.517.00.5	67	16	8008.102.502.00.7	23	23
8005.104.196.00.2	37	12	8008.108.518.00.3	66	17	8008.102.505.00.0	22	15
8005.104.508.00.8	25	1	8005.108.518.00.3	67	17	8008.102.517.00.5	23	2
8005.104.509.00.6	28	20	8005.108.521.00.7	57	17	8008.102.518.00.3	23	1
8005.104.510.00.4	28	8	8005.108.522.00.5	63	19	8008.102.525.00.8	41	25
8005.104.511.00.2	28	11	8005.108.527.00.4	67	18	8008.102.528.00.2	23	8
8005.104.512.00.0	28	16	8005.108.527.00.4	65	20	8008.103.024.00.1	60	11
8005.104.513.00.8	29	22	8005.108.536.00.9	66	18	8008.103.025.00.8	49	1
8005.104.515.00.3	36	1	8005.108.546.00.5	73	8	8008.103.025.00.8	50	1
8005.104.517.00.9	64	17	8005.109.024.00.1	71	8	8008.103.026.00.6	49	8
8005.104.518.00.7	36	30	8005.109.024.00.1	72	11	8008.103.026.00.6	50	8
8005.104.527.00.8	29	2	8005.109.505.00.9	75	13	8008.103.030.00.8	49	2
8005.104.530.00.6	26	10	8005.109.506.00.7	72	3	8008.103.035.00.7	49	13
8005.105.009.00.6	41	26	8005.109.507.00.5	72	2	8008.103.035.00.7	50	13
8005.105.011.00.2	39	1	8005.109.508.00.3	72	13	8008.103.039.00.9	60	14
8005.105.011.00.2	38	33	8005.109.509.00.1	74	6	8008.103.039.00.9	60	15
8005.105.012.00.0	25	6	8005.109.510.00.9	74	7	8008.103.050.00.6	59	5
8005.105.016.00.1	31	2	8005.109.515.00.5	75	29	8008.103.051.00.4	61	6
8005.105.021.00.1	39	30	8005.109.515.00.8	75	14	8008.103.051.00.4	60	8
8005.105.027.00.8	41	5	8005.109.516.00.6	74	8	8008.103.052.00.2	61	7
8005.105.027.00.8	25	14	8005.109.517.00.4	74	1	8008.103.052.00.2	60	9
8005.105.029.00.4	39	9	8005.110.005.00.7	48	2	8008.103.053.00.0	60	31
8005.105.034.00.4	39	11	8005.110.010.00.7	46	16	8008.103.056.00.3	49	15
8005.105.036.00.9	39	25	8005.110.011.00.5	46	15	8008.103.056.00.3	50	15
8005.105.037.00.7	39	26	8005.110.013.00.1	49	10	8008.103.072.00.0	50	21
8005.105.038.00.5	39	26	8005.110.013.00.1	50	10	8008.103.073.00.8	50	22
8005.105.044.00.3	39	6	8005.110.015.00.6	50	11	8008.103.504.00.2	59	9
8005.105.046.00.8	39	27	8005.110.017.00.2	47	3	8008.103.507.00.5	59	10
8005.105.052.00.6	46	1	8005.110.018.01.8	46	4	8008.103.508.00.3	60	3
8005.105.053.00.4	41	9	8005.110.019.00.8	46	6	8008.103.511.00.7	60	2
8005.105.054.00.2	41	13	8005.110.064.00.4	48	3	8008.103.515.00.8	61	21
8005.105.055.00.9	39	30	8005.110.103.00.0	46	19	8008.103.518.00.2	51	1
8005.105.089.00.8	62	17	8005.111.029.00.6	57	19	8008.103.519.00.0	51	2
8005.105.089.00.8	63	20	8005.111.121.00.5	68	25	8008.103.525.00.7	51	4
8005.105.107.00.0	25	4	8005.111.124.00.5	69	2	8008.103.528.00.1	61	13
8005.105.506.00.8	67	29	8005.111.124.00.5	70	2	8008.103.529.00.9	61	9
8005.105.508.00.7	41	2	8005.111.124.00.5	68	14	8008.103.532.00.3	61	10
8005.105.509.00.5	41	3	8005.111.155.00.9	69	3	8008.103.533.00.1	61	11
8005.105.520.00.2	41	2	8005.111.504.00.8	68	16	8008.103.534.00.9	61	16
8005.105.521.00.0	41	3	8005.111.505.00.5	70	5	8008.103.535.00.6	59	9
8005.106.505.00.2	42	3	8005.111.506.00.3	70	7	8008.103.536.00.4	61	3
8005.106.505.00.2	43	3	8005.111.507.00.7	68	11	8008.103.538.00.0	61	2
8005.106.505.00.2	44	3	8005.111.508.00.9	68	10	8008.103.542.00.2	51	3
8005.106.507.00.8	43	25	8005.111.509.00.7	68	9	8008.103.543.00.0	52	26

Código Peça Código Repuesto Part code	Fig. Fig. Fig.	Item Artículo Item	Código Peça Código Repuesto Part code	Fig. Fig. Fig.	Item Artículo Item	Código Peça Código Repuesto Part code	Fig. Fig. Fig.	Item Artículo Item
8008.103.544.00.8	52	3	8008.103.601.00.6	53	13	8008.104.534.00.8	36	28
8008.103.545.00.5	52	15	8008.103.602.00.4	54	12	8008.104.535.00.5	30	24
8008.103.546.00.3	52	8	8008.103.602.00.4	53	15	8008.104.537.00.1	40	20
8008.103.547.00.1	52	19	8008.103.603.00.2	54	13	8008.104.538.00.9	35	16
8008.103.548.00.9	52	20	8008.103.603.00.2	53	16	8008.104.539.00.7	31	17
8008.103.549.00.7	52	21	8008.103.604.00.0	56	9	8008.104.540.00.5	35	27
8008.103.550.00.5	52	22	8008.103.605.00.7	56	19	8008.104.541.00.3	35	6
8008.103.551.00.3	52	5	8008.103.606.00.5	56	21	8008.104.542.00.1	35	5
8008.103.552.00.1	52	18	8008.103.607.00.3	51	10	8008.104.542.00.1	35	19
8008.103.553.00.9	52	6	8008.103.608.00.1	51	9	8008.104.543.00.9	40	18
8008.103.554.00.7	52	7	8008.103.609.00.9	51	12	8008.104.544.00.7	30	23
8008.103.555.00.4	52	13	8008.103.610.00.7	51	11	8008.104.548.00.8	40	16
8008.103.556.00.2	52	14	8008.104.006.00.7	29	23	8008.104.553.00.8	31	6
8008.103.557.00.0	52	17	8008.104.057.00.0	38	16	8008.104.554.00.6	26	11
8008.103.557.01.8	52	17	8008.104.058.00.8	38	22	8008.104.559.00.5	29	2
8008.103.558.00.8	52	4	8008.104.059.00.6	38	29	8008.104.560.00.3	29	24
8008.103.559.00.6	55	1	8008.104.062.00.0	38	28	8008.104.563.00.7	40	8
8008.103.560.00.4	55	2	8008.104.064.00.6	38	21	8008.104.567.00.8	40	13
8008.103.561.00.2	55	3	8008.104.066.00.1	38	17	8008.104.569.00.4	40	9
8008.103.562.00.0	55	4	8008.104.068.00.7	38	18	8008.104.571.00.0	40	4
8008.103.563.00.8	55	7	8008.104.096.00.8	37	4	8008.104.575.00.1	32	1
8008.103.564.00.6	55	5	8008.104.097.00.6	37	4	8008.104.576.00.9	32	16
8008.103.565.00.3	55	6	8008.104.098.00.4	37	4	8008.104.580.00.1	26	11
8008.103.566.00.1	55	9	8008. 104. 103.00.2	37	5	8008.105.505.00.7	41	3
8008.103.567.00.9	55	12	8008.104.104.00.0	37	6	8008.105.506.00.5	41	2
8008.103.567.01.7	55	12	8008.104.105.00.7	37	7	8008.106.080.00.0	42	
8008.103.567.02.5	55	12	8008.104.106.00.5	37	8	8008.106.080.00.0	43	1
8008.103.568.00.7	55	13	8008. 104.122.00.2	38	24	8008.106.080.00.0	44	1
8008.103.569.00.5	53	4	8008. 104.132.00.1	29	16	8008.106.086.00.7	45	22
8008.103.569.00.5	54	19	8008.104.132.00.1	30	16	8008.106.087.00.5	45	23
8008.103.570.00.3	53	5	8008.104.133.00.9	34	11	8008.106.088.00.3	45	28
8008.103.570.00.3	54	18	8008.104.133.00.9	29	17	8008.106.089.00.1	45	15
8008.103.571.00.1	54	4	8008.104.133.00.9	30	17	8008.106.095.00.8	45	33
8008.103.571.00.1	53	10	8008.104.134.00.7	29	20	8008.106.096.00.6	42	10
8008.103.572.00.9	54	20	8008.104.134.00.7	30	20	8008.106.096.00.6	43	10
8008.103.573.00.7	54	5	8008.104.135.00.4	29	22	8008.106.096.00.6	44	10
8008.103.573.00.7	53	11	8008.104.135.00.4	30	22	8008.106.097.00.4	45	17
8008.103.574.00.5	54	6	8008.104.136.00.2	34	15	8008.106.505.00.6	42	6
8008.103.574.00.5	53	12	8008.104.137.00.0	29	9	8008.106.507.00.2	45	20
8008.103.575.00.2	54	17	8008.104.137.00.0	30	9	8008.106.508.00.0	45	21
8008.103.576.00.0	53	14	8008.104.161.00.0	26	3	8008.106.509.00.8	45	20
8008.103.577.00.8	54	3	8008.104.161.00.0	27	3	8008.106.511.00.4	45	15
8008.103.577.00.8	53	17	8008.104.162.00.8	37	-	8008.106.514.00.8	45	23
8008.103.578.00.6	53	9	8008.104.163.00.6	37	3	8008.106.515.00.5	45	28
8008.103.578.00.6	54	21	8008.104.166.00.9	37	9	8008.107.047.00.2	47	5
8008.103.579.00.4	56	1	8008.104.167.00.7	26	8	8008.107.080.00.9	75	17
8008.103.580.00.2	56	3	8008.104.167.00.7	27	8	8008.107.081.00.7	75	17
8008.103.580.01.0	56	4	8008.104.179.00.2	25	13	8008.107.505.00.5	75	24
8008.103.580.02.8	56	5	8008.104.182.00.6	25	1	8008.107.506.00.3	75	24
8008.103.581.00.0	56	6	8008.104.183.00.4	38	15	8008.107.510.00.5	73	8
8008.103.582.00.8	56	7	8008.104.185.00.9	26	3	8008.108.024.00.9	62	
8008.103.583.00.6	56	8	8008. 104. 185.00.9	27	3	8008.108.134.00.3	59	17
8008.103.584.00.4	56	11	8008.104.186.00.7	26	8	8008.108.146.00.0	67	19
8008.103.585.00.1	56	12	8008.104.186.00.7	27	8	8008.108.146.00.7	57	16
8008.103.586.00.9	56	13	8008.104.191.00.7	27	13	8008.108.149.00.9	63	22
8008.103.587.00.7	56	15	8008.104.195.00.8	27	13	8008.108.155.00.8	66	14
8008.103.587.01.5	56	16	8008.104.197.00.4	32	16	8008.108.160.00.8	66	21
8008.103.587.02.3	56	17	8008.104.504.00.1	30	2	8008.108.160.00.8	67	21
8008.103.588.00.5	56	18	8008.104.507.00.4	33	17	8008.108.160.00.8	65	30
8008.103.589.00.3	56	20	8008.104.510.00.8	62	10	8008.108.162.00.4	66	3
8008.103.590.00.1	56	23	8008.104.510.00.8	63	10	8008.108.162.00.4	67	3
8008.103.591.00.9	56	24	8008.104.512.00.4	38	3	8008.108.166.00.5	65	2
8008.103.591.01.7	56	25	8008.104.513.00.8	30	22	8008.108.166.00.5	66	20
8008.103.591.02.5	56	26	8008.104.514.00.0	38	6	8008.108.166.00.5	67	20
8008.103.591.03.3	56	27	8008.104.516.00.5	52	25	8008.108.167.00.3	66	7
8008.103.592.00.7	56	28	8008.104.517.00.3	35	9	8008. 108.167.00.3	67	7
8008.103.593.00.5	56	29	8008.104.518.00.1	35	15	8008.108.167.00.8	67	12
8008.103.594.00.3	56	30	8008.104.519.00.9	35	17	8008.108.171.00.5	66	9
8008.103.595.00.0	56	31	8008.104.520.00.7	35	26	8008.108.171.00.5	67	9
8008.103.596.00.8	56	32	8008.104.522.00.3	30	26	8008.108.177.00.2	66	8
8008.103.597.00.6	56	33	8008.104.523.00.1	35	22	8008.108.177.00.2	67	8
8008.103.598.00.4	52	1	8008.104.525.00.6	35	4	8008. 108. 184.00.8	66	22
8008.103.598.00.4	53	6	8008.104.526.00.4	35	1	8008. 108. 184.00.8	67	22
8008.103.598.00.4	54	11	8008.104.527.00.2	35	12	8008.108.230.00.9	66	19
8008.103.599.00.2	52	11	8008.104.528.00.0	35	18	8008.108.287.00.9	57	1
8008.103.600.00.8	53	1	8008.104.529.00.8	31	11	8008.108.293.00.7	64	11
8008.103.600.00.8	54	15	8008.104.531.00.4	35	30	8008.108.293.00.7	67	35
8008.103.601.00.6	54	7	8008.104.532.00.2	35	24	8008.108.296.00.0	67	34

Código Peça Código Repuesto Part code	Fig. Fig. Fig.	Item Artículo Item	Código Peça Código Repuesto Part code	Fig. Fig. Fig.	Item Artículo Item	Código Peça Código Repuesto Part code	Fig. Fig. Fig.	Item Artículo Item
8008.108.297.00.8	65	17	8008.111.032.00.4	68	13			
8008.108.297.00.8	66	27	8008.111.096.00.0	57	18			
8008.108.297.00.8	67	27	8008.111.099.00.4	68	7			
8008.108.299.00.4	66	10	8008.111.099.00.4	57	21			
8008.108.299.00.4	67	10	8008.111.100.00.0	57	20			
8008.108.303.00.4	67	13	8008.111.101.00.8	68	2			
8008.108.306.00.7	57	7	8008.111.105.00.9	68	3			
8008.108.309.00.1	57	3	8008.111.120.00.7	68	26			
8008.108.325.00.7	59	16	8008.111.129.00.8	68	21			
8008.108.330.00.7	57	15	8008.111.132.00.2	68	20			
8008.108.334.00.9	59	14	8008.111.505.00.9	68	10			
8008.108.361.00.2	67	14	8008.111.506.00.7	68	11			
8008.108.362.00.0	67	14	8008.112.505.00.8	76	2			
8008.108.342.00.2	57	6	8008.112.506.00.6	76	2			
8008.108.343.00.0	57	2	8008.112.507.00.4	76	4			
8008.108.359.00.6	63	1	8008.112.508.00.2	76	4			
8008.108.361.00.2	62	19	8008.112.509.00.0	76	3			
8008.108.361.00.2	63	23	8008.112.514.00.0	76	2			
8008.108.362.00.0	62	2	8008.112.515.00.7	76	2			
8008.108.362.00.0	63	2	8008.112.516.00.5	76	14			
8008.108.364.00.6	62	4	8008.112.517.00.3	76	13			
8008.108.372.00.9	62	9	8008.112.519.00.9	76	12			
8008.108.372.00.9	63	9	8008.115.509.00.7	12	22			
8008.108.374.00.5	62	6	8008.115.512.00.1	12	15			
8008.108.374.00.5	63	6	8008.115.527.00.9	74	21			
8008.108.386.00.9	64	22	8008.123.054.00.8	60	29			
8008.108.387.00.7	64	23	8008.199.037.00.8	59	—			
8008.108.503.00.9	64	8	8008.199.043.00.6	61	20			
8008.108.506.00.2	65	11	8009.101.382.00.3	44	23			
8008.108.506.00.2	66	13	8009.103.088.00.4	60	1			
8008.108.509.00.6	65	10	8009.103.088.00.4	61	1			
8008.108.509.00.6	66	12	8009.103.088.00.4	59	8			
8008.108.512.00.0	65	9	8009.103.103.00.1	60	23			
8008.108.515.00.3	65	19	8009.103.105.00.6	61	12			
8008.108.515.00.3	66	33	8009.103.105.00.6	60	27			
8008.108.519.00.5	65	7	8009.103.113.00.0	60	20			
8008.108.522.00.9	65	6	8009.103.114.00.8	60	30			
8008.108.525.00.2	64	10	8009.103.115.00.5	60	32			
8008.108.526.00.0	64	5	8009.103.444.00.9	60	28			
8008.108.527.00.8	64	11	8009.106.041.00.0	44	25			
8008.108.533.00.6	65	16	8009.107.206.00.8	75	5			
8008.108.533.00.6	66	29	8009.108.100.00.2	61	4			
8008.108.533.00.6	67	33	8009.108.100.00.2	60	5			
8008.108.540.00.1	65	8	8009.108.149.00.9	61	8			
8008.108.541.00.9	65	14	8009.108.149.00.9	60	10			
8008.108.542.00.7	65	15	8009.108.160.00.6	63	16			
8008.108.543.00.5	65	12	8009.108.162.00.2	63	17			
8008.108.546.00.8	65	1	8009.108.583.00.9	57	17			
8008.108.549.00.2	64	6	8009.112.025.00.5	76	6			
8008.108.555.00.9	62	4	8009.112.029.00.7	76	8			
8008.108.557.00.5	62	3	8009.112.051.00.1	76	5			
8008.108.558.00.3	57	17	8009.112.053.00.7	76	7			
8008.108.560.00.9	62	16	8009.199.095.00.4	60	—			
8008.108.561.00.1	62	5	8012.112.513.00.5	76	10			
8008.108.561.00.7	63	5						
8008.108.563.00.3	62	16						
8008.109.120.00.1	74	18						
8008.109.121.00.9	74	17						
8008.109.151.00.6	75	1						
8008.109.503.00.8	74	11						
8008.109.505.00.3	74	9						
8008.109.506.00.1	71	2						
8008.109.509.00.5	71	1						
8008.109.510.00.3	75	13						
8008.109.511.00.1	42	27						
8008.109.511.00.1	44	31						
8008.109.511.00.1	43	35						
8008.109.512.00.9	71	13						
8008.109.513.00.7	71	7						
8008.109.516.00.0	75	14						
8008.109.521.00.0	71	17						
8008.109.528.00.5	74	25						
8008.109.538.00.4	75	14						
8008.110.004.00.4	46	4						
8008.110.014.00.3	46	12						
8008.110.505.00.0	47	26						
8008.110.507.00.6	47	24						
8008.110.508.00.4	47	25						

<b>Fig.</b>	<b>Denominação</b>
01	Sistema do Motor – Bloco do Motor e Tampa do Câter
02	Sistema do Motor – Botão Auxiliar de Partida e Alavanca de Aceleração
03	Sistema do Motor – Sistema do Tubo de Respiro-Filtro do Câter e Vareta da Válvula
04	Sistema do Motor – Sistema da Árvore de Manivelas e Volante
05	Sistema do Motor – Sistema do Cilindro-Biela e Mancal Central
06	Sistema do Motor – Comando de Válvulas-Bomba e Engrenagem de Comando
07	Sistema do Motor – Tampa de Comando
08	Sistema do Motor – Conjunto do Cabeçote do Cilindro Completo
09	Sistema do Motor – Conjunto Tampa do Cabeçote e Filtro do Ar
10	Sistema do Motor – Conjunto do Bico Injetor
11	Sistema do Motor – Bomba Injetora e Bomba Alimentadora
12	Sistema do Motor – Arrefecimento e Escapamento
13	Sistema do Motor – Bloco do Motor e Tampa
14	Sistema do Motor – Árvore de Manivelas
15	Sistema do Motor – Eixo de Comando e Regulador
16	Sistema do Motor – Cabeçote do Cilindro
17	Sistema do Motor – Alimentação
18	Sistema do Motor – Arrefecimento
19	Sistema do Motor – Circuito Elétrico
20	Sistema do Motor – Filtro de Ar
21	Sistema do Motor – Escapamento
22	Sistema da Embreagem
23	Sistema da Embreagem – Carcaça Intermediária
24	Sistema da Embreagem – Carcaça Intermediária
25	Sistema da Caixa de Câmbio-Carcaça do Redutor-Alavanca do Freio de Estacionamento
26	Sistema da Caixa de Câmbio – Eixos do Redutor
27	Sistema da Caixa de Câmbio – Eixos do Redutor
28	Sistema da Caixa de Câmbio – Eixos do Redutor
29	Sistema da Caixa de Câmbio – Carcaça-Alavanca de Acionamento da TDP
30	Sistema da Caixa de Câmbio – Carcaça-Alavanca de Acionamento da TDP
31	Sistema da Caixa de Câmbio – Engrenagens-Eixos Intermediários
32	Sistema da Caixa de Câmbio – Engrenagens
33	Sistema da Caixa de Câmbio – Coroa e Pinhão-Eixo Intermediário
34	Sistema da Caixa de Câmbio – Eixos Tomada de Força
35	Sistema da Caixa de Câmbio – Caixa de descida
36	Sistema da Caixa de Câmbio – Tampa Alavanca-Garfos de Acionamento
37	Sistema da Caixa de Câmbio – Caixa Satélite
38	Sistema da Caixa de Câmbio – Saída de Rodas-Bloqueio
39	Sistema da Caixa de Câmbio – Saída de Rodas Traseiras
40	Sistema da Transmissão – Cardan
41	Sistema dos Pedais do Freio e da Embreagem
42	Sistema de Alimentação – Tanque de Combustível
43	Sistema de Alimentação – Tanque de Combustível
44	Sistema de Alimentação – Tanque de Combustível
45	Sistema do Acelerador
46	Sistema do Rodado Traseiro
47	Sistema do Cubo Dianteiro – Barra de Direção
48	Sistema do Cubo Dianteiro – Barra de Direção
49	Sistema do Eixo Dianteiro
50	Sistema do Eixo Dianteiro
51	Sistema do Eixo Tração Dianteira – Barra de Direção
52	Sistema do Eixo Tração Dianteira – Carcaça e Mancais
53	Sistema do Eixo Tração Dianteira – Carcaça e Tampas
54	Sistema do Eixo Tração Dianteira – Carcaça e Tampas
55	Sistema do Eixo Tração Dianteira – Diferencial
56	Sistema do Eixo Tração Dianteira – Componentes
57	Sistema Hidráulico – Reservatório Hidráulico
58	Sistema Hidráulico – Pré Disposição da Bomba
59	Sistema Hidráulico – Volante e Direção
60	Sistema Hidráulico – Sistema de Direção 4x2
61	Sistema Hidráulico – Sistema de Direção 4x4
62	Sistema Hidráulico – Válvula de Comando
63	Sistema Hidráulico – Válvula de Comando
64	Sistema Hidráulico – Tampa da Caixa e Cilindro

<b>Fig.</b>	<b>Denominação</b>
65	Sistema Hidráulico – Levante Hidráulico
66	Sistema Hidráulico – Levante Hidráulico
67	Sistema Elétrico
68	Sistema Elétrico
69	Sistema Elétrico – Painel de Instrumentos
70	Sistema Elétrico – Painel de Instrumentos
71	Sistema do Pára-Choque
72	Sistema do Pára-Choque
73	Sistema do Assento
74	Sistema dos Defletores
75	Sistema da Carenagem
76	Sistema de Adesivos

<b>Fig.</b>	<b>Denominación</b>
01	Sistema del Motor – Bloque del motor y tapa del cárter
02	Sistema del Motor – Botón auxiliar de arranque y palanca de aceleración
03	Sistema del Motor – Sistema del Tubo de Respiro-Filtro del Cárter y varilla de la válvula
04	Sistema del Motor – Sistema del árbol de manivelas y volante
05	Sistema del Motor – Sistema del Cilindro-Biela y cojinete central
06	Sistema del Motor – Mando de Válvulas-Bomba y engranaje del momando
07	Sistema del Motor – Tapa de mando
08	Sistema del Motor – Conjunto del cabezal del cilindro cpmpleto
09	Sistema del Motor – Conjunto tapa del cabezal y filtro del aire
10	Sistema del Motor – Conjunto de la punta inyectora
11	Sistema del Motor – Bomba inyectora y Bomba Alimentadora
12	Sistema del Motor – Enfriamiento y escape
13	Sistema del Motor – Bloque del motor y tapa
14	Sistema del Motor – Árbol de manivelas
15	Sistema del Motor – Eje del mando y Regulador
16	Sistema del Motor – Cabezal del Cilindro
17	Sistema del Motor – Alimentación
18	Sistema del Motor – Enfriamiento
19	Sistema del Motor – Circuito Eléctrico
20	Sistema del Motor – Filtro de Aire
21	Sistema del Motor – Escape
22	Sistema del embrague
23	Sistema del embrague – estructura intermedia
24	Sistema del embrague – estructura intermedia
25	Sistema de la caja de cambio - estructura del reductor - palanca del freno de estacionamiento
26	Sistema de la caja de cambio - ejes del reductor
27	Sistema de la caja de cambio - ejes del reductor
28	Sistema de la caja de cambio - ejes del reductor
29	Sistema de la caja de cambio - estructura - palanca de accionamiento de la TDF
30	Sistema de la caja de cambio - estructura - palanca de accionamiento de la TDF
31	Sistema de la caja de cambio - engranajes - ejes intermedios
32	Sistema de la caja de cambio - engranajes
33	Sistema de la caja de cambio - corona y piñón - eje intermedio
34	Sistema de la caja de cambio – ejes toma de fuerza
35	Sistema de la caja de cambio - caja de bajada
36	Sistema de la caja de cambio - tapa palanca - horquillas de accionamiento
37	Sistema de la caja de cambio – caja satélite
38	Sistema de la caja de cambio – salida de ruedas - bloqueo
39	Sistema de la caja de cambio – salida de ruedas traseras
40	Sistema de la transmisión – Cardán
41	Sistema de los pedales del freno y del embrague
42	Sistema de Alimentación – Tanque de Combustible
43	Sistema de Alimentación – Tanque de Combustible
44	Sistema de Alimentación – Tanque de Combustible
45	Sistema del Acelerador
46	Sistema del Rodado Traseio
47	Sistema del Cubo delantero – Barra de tiro
48	Sistema del Cubo delantero – Barra de tiro
49	Sistema del eje delantero
50	Sistema del eje delantero
51	Sistema del eje tracción delantera – Barra de dirección
52	Sistema del eje tracción delantera – estructura y cojinetes
53	Sistema del eje de tracción delantera – estructura y tapas
54	Sistema del eje tracción delantera – estructura y tapas
55	Sistema del eje tracción delantera – Diferencial
56	Sistema del eje tracción delantera – Componentes
57	Sistema Hidráulico – Tanque Hidráulico
58	Sistema Hidráulico – Predisposición de la Bomba
59	Sistema Hidráulico – Volante y dirección
60	Sistema Hidráulico – Sistema de Dirección simple tracción
61	Sistema Hidráulico – Sistema de Dirección doble tracción
62	Sistema Hidráulico – Válvula de Mando
63	Sistema Hidráulico – Válvula de Mando
64	Sistema Hidráulico – Tapa de la caja y Cilindro

<b>Fig.</b>	<b>Denominación</b>
65	Sistema Hidráulico – Levante Hidráulico
66	Sistema Hidráulico – Levante Hidráulico
67	Sistema Eléctrico
68	Sistema Eléctrico
69	Sistema Eléctrico – Tablero de Instrumentos
70	Sistema Eléctrico – Tablero de Instrumentos
71	Sistema del paragolpe
72	Sistema del paragolpe
73	Sistema del asiento
74	Sistema de los Deflectores
75	Sistema del carenaje
76	Sistema de Calcomanías

<b>Fig.</b>	<b>Denomination</b>
01	Engine System – Engine Block and Oil Sump Cover
02	Engine System – Auxiliary Starting Switch and Throttle Lever
03	Engine System – Oil Sump Filter-Breather Tube and Valve Dipstick System
04	Engine System - Crankshaft and Flywheel System
05	Engine System – Center Bearing and Cylinder-Connecting Rod System
06	Engine System – Pump-Valve Control and Gear Control
07	Engine System – Control Cover
08	Engine System - Whole Cylinder Head Assy
09	Engine System - Whole Cylinder Head Cover and Air Filter Assy
10	Engine System - Nozzle Assy
11	Engine System - Injection Pump and Supply Pump
12	Engine System – Cooling and Exhaust System
13	Engine System – Engine Block and Cover
14	Engine System – Crankshaft
15	Engine System – Camshaft and Regulator
16	Engine System - Cylinder Head
17	Engine System - Supply System
18	Engine System – Cooling System
19	Engine System – Electrical Circuit
20	Engine System - Air Filter
21	Engine System - Exhaust System
22	Clutch System
23	Clutch System - Intermediate Housing
24	Clutch System - Intermediate Housing
25	Gearbox System - Final Drive Housing - Parking Brake Lever
26	Gearbox System – Final Drive Shafts
27	Gearbox System – Final Drive Shafts
28	Gearbox System – Final Drive Shafts
29	Gearbox System - Housing - PTO Drive Lever
30	Gearbox System - Housing - PTO Drive Lever
31	Gearbox System – Gears - Intermediate Shafts
32	Gearbox System – Gears
33	Gearbox System – Ring Gear and Pinion - Intermediate Shaft
34	Gearbox System – Power Take-Off Shafts
35	Gearbox System – Downshift Gearbox
36	Gearbox System - Housing - PTO Drive Lever
37	Gearbox System – Differential Carrier
38	Gearbox System – Wheel Support - Lock
39	Gearbox System – Rear Wheel Support
40	Transmission System - Cardan Shaft
41	Brake and Clutch Pedal System
42	Fuel Supply System - Fuel Tank
43	Fuel Supply System - Fuel Tank
44	Fuel Supply System - Fuel Tank
45	Throttle System
46	Rear Wheel System
47	Front Hub System – Steering Tie Rod
48	Front Hub System – Steering Tie Rod
49	Front Axle System
50	Front Axle System
51	4WD Front Axle System – Tie Rod
52	4WD Front Axle System – Housing and Bearing Cups
53	4WD Front Axle System – Housing and Covers
54	4WD Front Axle System – Housing and Covers
55	4WD Front Axle System - Differential
56	4WD Front Axle System - Components
57	Hydraulic System - Hydraulic Reservoir Tank
58	Hydraulic System – Pump Pre-Setup
59	Hydraulic System - Flywheel and Steering System
60	Hydraulic System - 2WD Steering System
61	Hydraulic System - 4WD Steering System
62	Hydraulic System – Control Valve
63	Hydraulic System – Control Valve
64	Hydraulic System – Case Cover and Cylinder



<b>Fig.</b>	<b>Denomination</b>
65	Hydraulic System - Hydraulic Lift System
66	Hydraulic System - Hydraulic Lift System
67	Electrical System
68	Electrical System
69	Electrical System - Dash panel
70	Electrical System - Dash panel
71	Bumper System
72	Bumper System
73	Seat System
74	Deflector System
75	Fairing System
76	Decal System

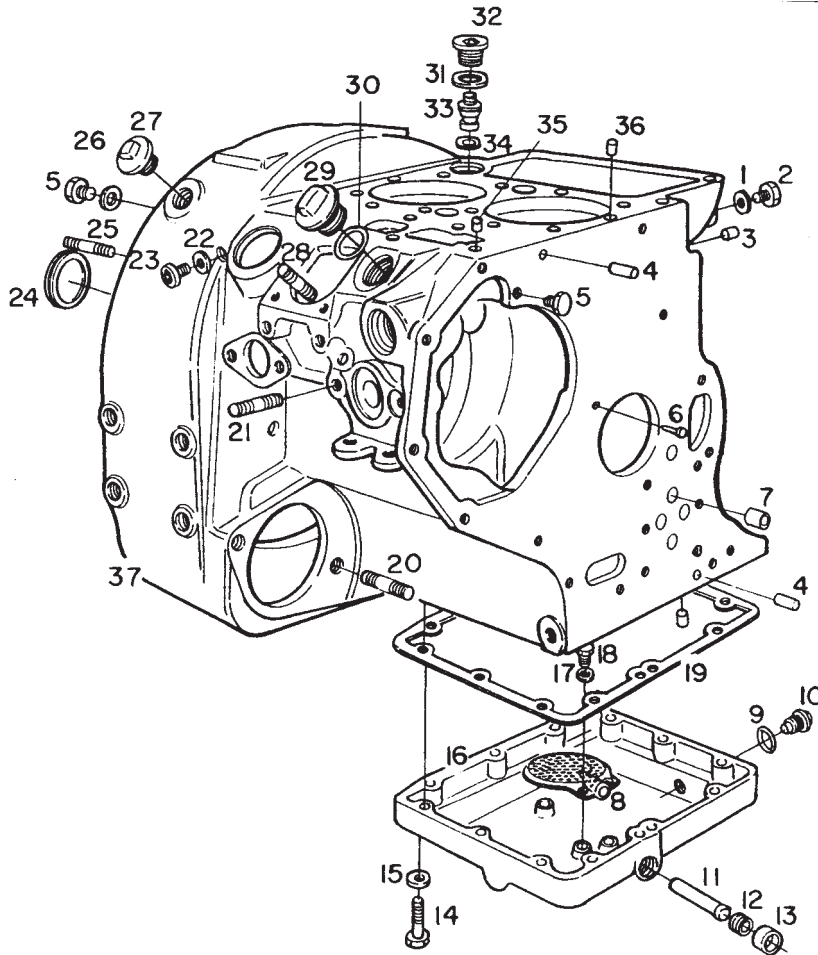

**SISTEMA DO BLOCO DO MOTOR E TAMPA DO CÁRTER**  
**SISTEMA DEL BLOQUE DEL MOTOR Y DE LA TAPA DEL CÁRTER**  
**ENGINE BLOCK AND OIL SUMP COVER SYSTEM**

Item Artículo Item	Código Código Code	Qty. Ct. Qty.	Denominação / Denominación / Denomination			4230	4240	4230.S	4230.4	4230.4S
1	4014.010.011.00.2	2	Anel de vedação	Anillo de sellado	Sealing ring	X		X	X	X
2	4010.012.004.00.3	2	Bujão	Tapón	Plug	X		X	X	X
3	7007.001.034.00.6	3	Pino vedador	Perno de sellado	Sealing pin	X		X	X	X
4	7003.001.004.00.8	2	Pino guia	Pasador guía	Guide pin	X		X	X	X
5	7007.001.030.00.4	2	Bujão	Tapón	Plug	X		X	X	X
6	7007.001.020.00.5	1	Pino do casquilho	Perno de buje	Metal cap pin	X		X	X	X
7	7007.007.023.00.3	1	Bucha	Casquillo	Bushing	X		X	X	X
8	7007.001.025.00.4	1	Peneira da tampa inferior	Criba de la tapa inferior	Lower cover sieve	X		X	X	X
9	4014.010.034.00.4	2	Anel de vedação	Anillo de sellado	Sealing ring	X		X	X	X
10	7006.001.014.00.0	2	Conjunto bujão magnético	Conjunto tapón magnético	Magnetic plug assy	X		X	X	X
11	7007.001.027.00.0	1	Tubo tampa inferior	Tubo tapa inferior	Lower cover tube	X		X	X	X
12	7007.001.026.00.2	1	Bujão da tampa inferior	Tapón de la tapa inferior	Lower cover plug	X		X	X	X
13	4012.010.009.00.0	1	Tampa de vedação	Tapa de sellado	Sealing cap	X		X	X	X
14	4101.037.090.05.9	8	Parafuso sextavado	Tornillo hexagonal	Hex screw	X		X	X	X
15	4103.012.009.01.3	8	Arruadade pressão	Arandela de presión	Thrust washer	X		X	X	X
16	7007.001.050.00.2	1	Tampa inferior do cárter	Tapa inferior del cárter	Lower oil sump cover	X		X	X	X
17	4103.012.007.01.7	3	Arruela de pressão	Arandela de presión	Thrust washer	X		X	X	X
18	4101.047.064.05.2	3	Parafuso sextavado	Tomillohexagonal	Hex screw	X		X	X	X
19	7007.001.019.00.7	1	Junta de vedação da tampa inferior	Junta de sellado de la tapa inferior	Lower cover sealing gasket	X		X	X	X
20	4101.050.036.01.3	2	Parafuso prisioneiro	Tomilloprisionero	Stud	X		X	X	X
21	4101.050.011.05.7	2	Parafuso prisioneiro	Tomillo prisionero	Stud	X		X	X	X
22	4014.010.011.00.2	2	Anel de vedação	Anillo de sellado	Sealing ring	X		X	X	X
23	4010.012.004.00.3	2	Bujão	Tapón	Plug	X		X	X	X
24	7007.001.003.00.1	1	Tampa roscada de vedação do bloco	Tapa de rosca de sellado del bloque	Sealing threaded cover for the block	X		X	X	X



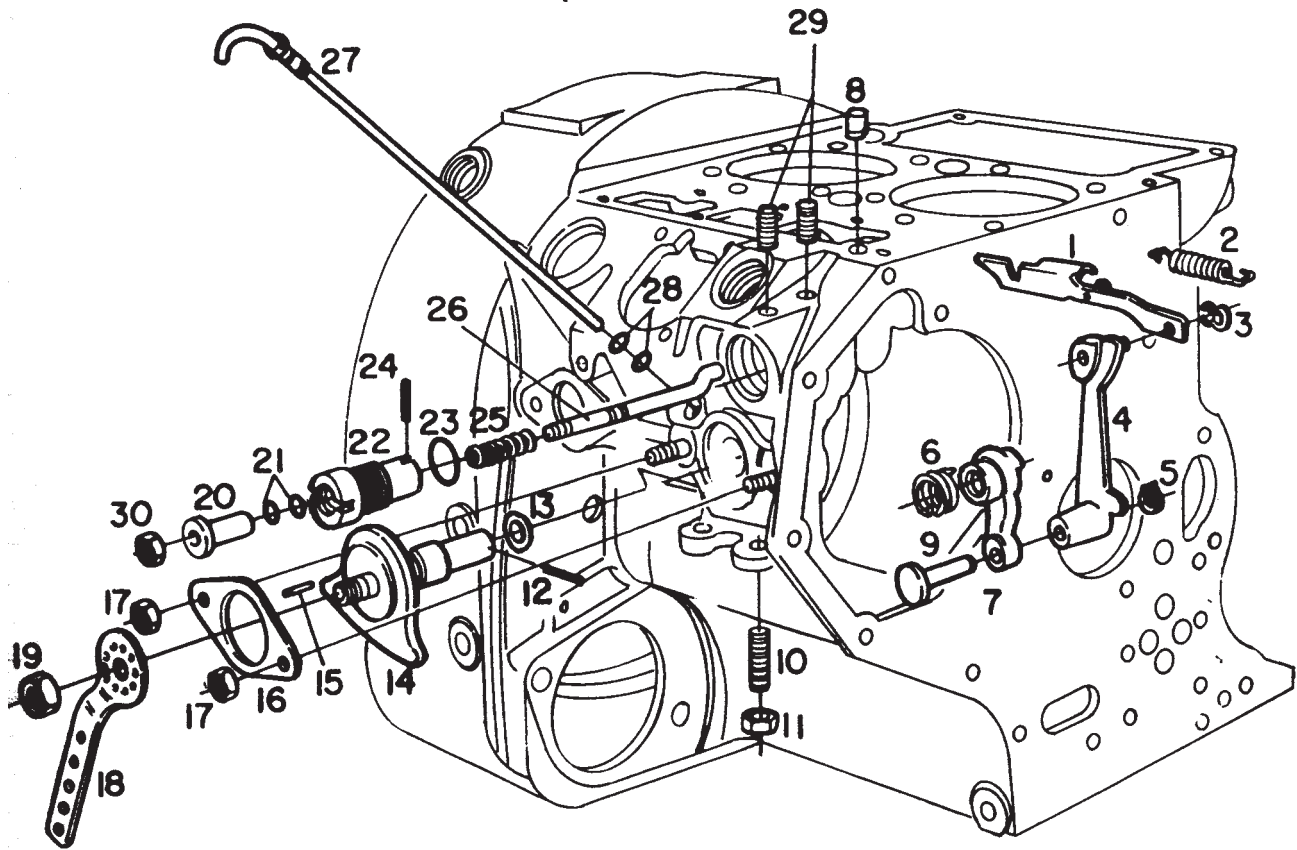

**SISTEMA DO BOTÃO AUXILIAR DE PARTIDA E ALAVANCA DE ACELERAÇÃO**  
**SISTEMA DEL BOTÓN AUXILIAR DE ARRANQUE Y PALANCA DE ACELERACIÓN**  
**AUXILIARY STARTING SWITCH AND THROTTLE LEVER SYSTEM**

Item Artículo Item	Código Código Code	Qtd. Ct. Qty.	Denominação / Denominación / Denomination			4230	4240	4230.S	4230.4	4230.4S
1	7007.003.018.00.7	1	Conjunto alavanca do acelerador	Conjunto palanca del acelerador	Throttle lever assy	X		X	X	X
2	7007.003.014.00.6	1	Mola do acelerador	Resorte del acelerador	Throttle spring	X		X	X	X
3	4008.013.009.00.5	1	Anel elástico	Anillo elástico	Circlip	X		X	X	X
4	7007.003.009.00.6	1	Conjunto alavanca do regulador	Conjunto palanca del regulador	Regulator lever assy	X		X	X	X
5	4008.010.005.00.6	1	Anel elástico	Anillo elástico	Circlip	X		X	X	X
6	7007.003.021.00.1	1	Mola de torção	Resorte de torsión	Torsion spring	X		X	X	X
7	7007.003.002.00.1	1	Conjunto alavanca de ligação	Conjunto palanca de conexión	Coupling lever assy	X		X	X	X
8	7007.001.035.00.3	1	Pino da mola da alavanca do acelerador	Perno del resorte de la palanca del acelerador	Throttle lever spring pin	X		X	X	X
9	7007.003.004.00.7	1	Pino alavanca de ligação	Perno palanca de conexión	Coupling lever pin	X		X	X	X
10	7007.003.026.00.0	1	Pino cilíndrico	Pasador cilíndrico	Cylindrical pin	X		X	X	X
11	4102.011.007.06.9	1	Porca sextavada	Tuerca hexagonal	Hex nut	X		X	X	X
12	4006.010.055.00.5	1	Pino elástico	Perno elástico	Spring pin	X		X	X	X
13	7007.003.030.00.2	2	Anel de vedação	Anillo de sellado	Sealing ring	X		X	X	X
14	7007.003.016.01.9	1	Conjunto eixo da alavanca de regulagem	Conjunto eje de la palanca de regulación	Adjusting lever shaft assy	X		X	X	X
15	4006.010.053.00.0	1	Pino elástico	Pasador elástico	Spring pin	X		X	X	X
16	7007.003.029.00.4	1	Flange de atrito	Pletina de roce	Friction flange	X		X	X	X
17	4102.014.012.04.1	2	Porca freno	Tuerca freno	Brake nut	X		X	X	X
18	7007.003.006.00.2	1	Alavanca do acelerador	Palanca del acelerador	Throttle lever	X		X	X	X
19	4102.010.013.04.3	1	Porca sextavada	Tuerca hexagonal	Hex nut	X		X	X	X
20	7006.003.023.00.9	1	Botão	Botón	Switch	X		X	X	X
21	7007.007.035.00.1	2	Anel de vedação	Anillo de sellado	Sealing ring	X		X	X	X
22	7007.003.020.00.3	1	Bucha enroscada com entalhe	Buje con rosca y ranura	Threaded bushing with notch	X		X	X	X
23	7007.003.013.00.8	1	Anel de vedação	Anillo de sellado	Sealing ring	X		X	X	X
24	4006.010.019.00.1	1	Pino elástico	Pasador elástico	Spring pin	X		X	X	X



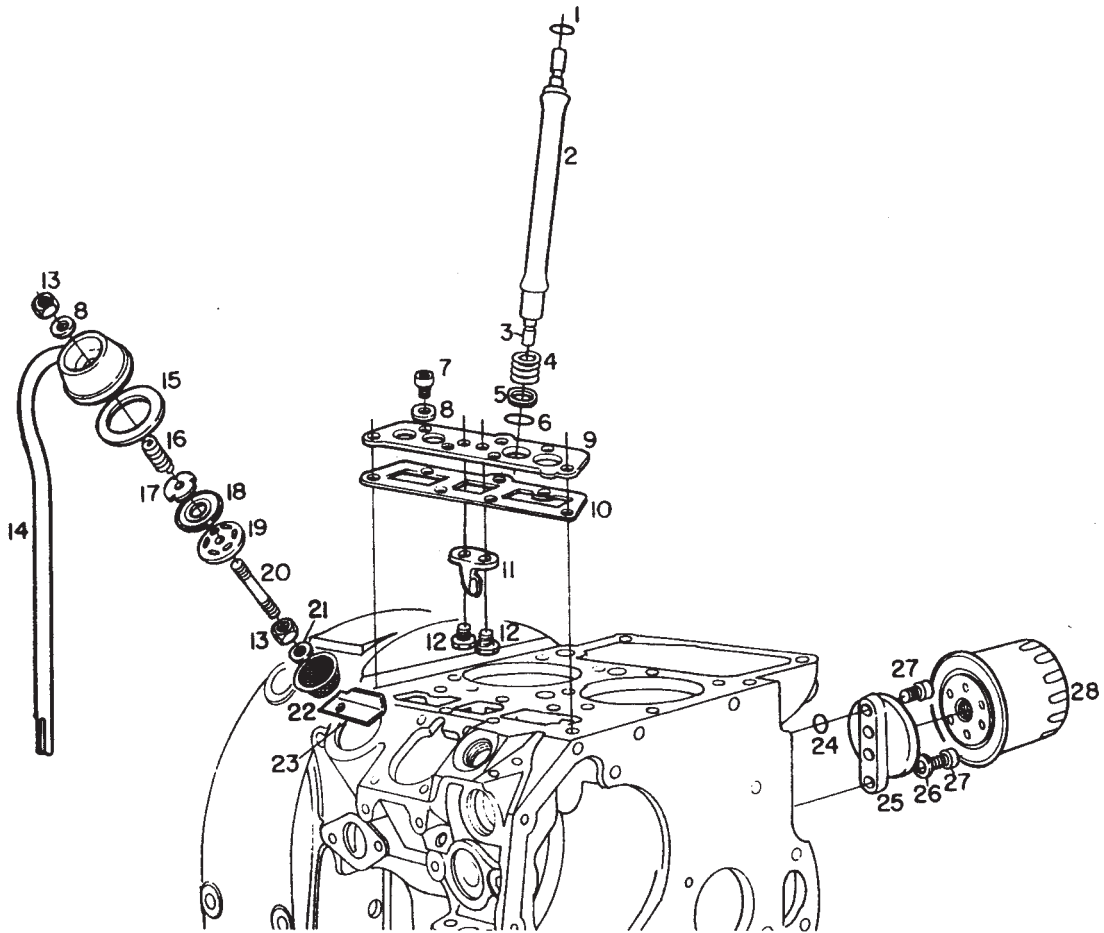

**SISTEMA DO TUBO DE RESPIRO – FILTRO DE ÓLEO DO CÂRTER E VARETA DA VÁLVULA**  
**SISTEMA DEL TUBO DE RESPIRO – FILTRO DEL ACEITE DEL CARTER Y VARILLA DE LA VÁLVULA**  
**BREATHING TUBE SYSTEM – OIL SUMP FILTER AND VALVE DIPSTICK**

Item Artículo Item	Código Código Code	Qtd. Ct. Qty.	Denominação / Denominación / Denomination			4230	4240	4230.S	4230.4	4230.4S
1	7007.005.055.00.7	4	Anel de vedação	Anillo de sellado	Sealing ring	X		X	X	X
2	7007.005.020.00.1	4	Tubo protetor das varetas	Tubo protector de las varillas	Dipstick protection tube	X		X	X	X
3	7007.005.016.01.7	4	Conjunto das varetas das válvulas	Conjunto de las varillas de las válvulas	Valve dipstick assy	X		X	X	X
4	7003.005.015.00.0	4	Mola de pressão dos tubos das varetas	Resorte de presión de los tubos de las varillas	Tube tension spring for the dipsticks	X		X	X	X
5	7007.005.026.00.8	4	Anel encosto dos tubos das varetas	Anillo apoyo de los tubos de las varillas	Thrust ring for the dipstick tubes	X		X	X	X
6	7007.005.056.00.5	4	Anel de vedação	Anillo de sellado	Sealing ring	X		X	X	X
7	4101.047.088.05.1	7	Parafuso sextavado	Tornillo hexagonal	Hex screw	X		X	X	X
8	4014.010.009.00.6	8	Anel de vedação	Anillo de sellado	Sealing ring	X		X	X	X
9	7007.001.017.00.1	1	Suporte das varetas	Soporte de las varillas	Dipstick brackets	X		X	X	X
10	7007.001.018.00.9	1	Junta de vedação do suporte das varetas	Junta de del soporte de las varillas	Dipstick bracket sealing gasket	X		X	X	X
11	7007.003.027.00.8	1	Guia da haste de acionamento	Guía del vástago de accionamiento	Drive rod guide	X		X	X	X
12	4101.047.066.05.7	2	Parafuso sextavado	Tornillo hexagonal	Hex screw	X		X	X	X
13	4102.011.007.06.9	2	Porca sextavada	Tuerca hexagonal	Hex nut	X		X	X	X
14	7007.001.054.00.4	1	Conjunto do tubo de respiro	Conjunto del tubo de respiro	Breather tube assy	X		X	X	X
15	7006.006.037.00.6	1	Junta de vedação do tubo de respiro	Junta de sellado del tubo de respiro	Breather tube sealing plate	X		X	X	X
16	8002.104.111.00.8	1	Mola de pressão do tubo de respiro	Resorte de presión del tubo de respiro	Breather tube tension plate	X		X	X	X
17	7006.006.032.00.7	1	Arruela imitadora do tubo de respiro	Arandela limitadora del tubo de respiro	Breather tube plate	X		X	X	X
18	7006.006.031.00.9	1	Membrana do tubo de respiro	Membrana del tubo de respiro	Breather tube membrane	X		X	X	X
19	7007.001.037.00.9	1	Prato de ventilação do tubo de respiro	Plato de ventilación del tubo de respiro	Breather pipe ventilation plate	X		X	X	X









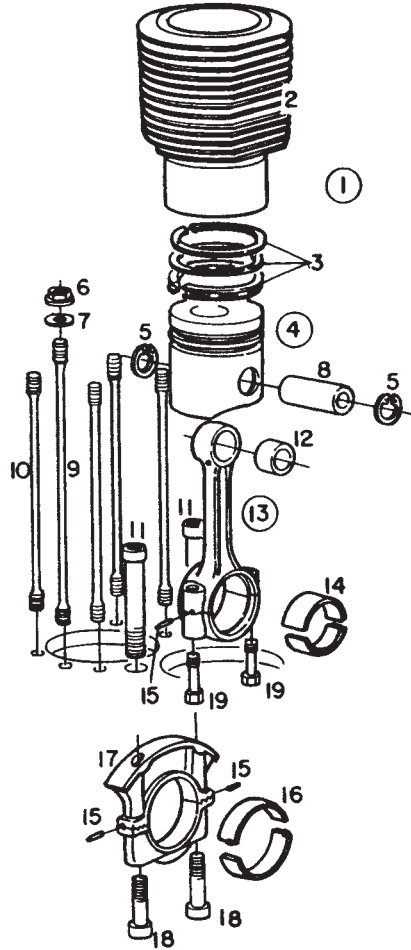

**SISTEMA DO CILINDRO-BIELA E MANCAL CENTRAL**  
**SISTEMA DE CILINDRO-BIELA Y COJINETE CENTRAL**  
**FOR THE CYLINDER - CONNECTING ROD AND CENTER BEARING CUP**

Item Artículo Item	Código Código Code	Qtd. Ct. Qty.	Denominação / Denominación / Denomination			4230	4240	4230.S	4230.4	4230.4S
1	7007.009.001.00.8	2	Conjunto kits, cilindro, pistão, anéis - STD (inclui os itens 2, 3 e 4)	Conjunto kit, cilindro, pistón, anillos - STD (incluye artículos 2, 3 y 4)	Kits, cylinder, piston, rings - STD (including items 2, 3 and 4)	X		X	X	X
2	7007.004.015.00.2	2	Cilindro - STD	Cilindro-STD	Cylinder - STD	X		X	X	X
3	7007.004.006.00.1	2	Cj. dos anéis do pistão - STD	Cj. de anillos del pistón - STD	Piston ring assy - STD	X		X	X	X
3	7007.004.006.01.9	2	Cj. dos anéis do pistão - 0,25	Cj. de anillos del pistón - 0,25	Piston ring assy - 0.25	X		X	X	X
3	7007.004.006.02.7	2	Cj. dos anéis do pistão - 0,50	Cj. de anillos del pistón - 0,50	Piston ring assy - 0.50	X		X	X	X
4	7007.004.005.00.3	2	Cj. de pistão - STD (inclui o item 5)	Conjunto del pistón - STD (incluye artículo 5)	Piston assy - STD (including item 5)	X		X	X	X
4	7007.004.005.01.1	2	Cj. de pistão -0,25 (inclui o item 5)	Conjunto del pistón - 0,25 (incluye artículo 5)	Piston assy - 0.25 (including item 5)	X		X	X	X
4	7007.004.005.02.9	2	Cj. de pistão - 0,50 (inclui o item 5)	Conjunto del pistón - 0,50 (incluye artículo 5)	Piston assy - 0.50 (including item 5)	X		X	X	X
5	4008.011.021.00.2	4	Anel elástico	Anillo elástico	Circlip	X		X	X	X
6	7007.004.016.00.0	10	Porca sextavada	Tuerca hexagonal	Hex nut	X		X	X	X
7	7007.004.017.00.8	10	Arruela	Arandela	Thrust	X		X	X	X
8	—	2	Item sem reposição individual	Artículo sin reposición individual	Item wo/ individual replacement	X		X	X	X
9	7007.001.015.00.5	2	Parafuso prisioneiro cilindro	Tornillo prisionero cilindro	Cylinder stud	X		X	X	X
10	7007.001.014.00.8	8	Parafuso prisioneiro cilindro	Tornillo prisionero cilindro	Cylinder stud	X		X	X	X
11	4101.038.017.02.8	2	Parafuso Allen	Tornillo Allen	Allen bolt	X		X	X	X
12	—	2	Item sem reposição individual	Artículo sin reposición individual	Item wo/ individual replacement	X		X	X	X
13	7007.004.002.00.0	2	Conjunto da biela (inclui os itens 12 e 16)	Conjunto de la biela (incluye artículos 12 y 16)	Connecting rod assy (including items 12 and 16)	X		X	X	X
14	7007.099.019.00.0	2	Casquilho da biela - STD	Buje de la biela - STD	Connecting rod metal cap - STD	X		X	X	X
14	7007.099.023.00.2	2	Casquilho da biela - 0.25	Buje de la biela - 0.25	Pushrod metal cap -0.25	X		X	X	X
14	7007.099.024.00.0	2	Casquilho da biela - 0,50	Buje de la biela - 0,50	Pushrod metal cap - 0.50	X		X	X	X
15	4004.010.003.00.0	8	Pino cilíndrico	Pasador cilíndrico	Cylindrical pin	X		X	X	X
16	7007.099.020.00.9	1	Casquilho mancal central - STD	Buje del cojinete central - STD	Center bearing cup metal cap - STD	X		X	X	X
16	7007.099.021.00.6	1	Casquilho mancal central - 0,25	Buje del cojinete central - 0,25	Center bearing cup metal cap -0.25	X		X	X	X



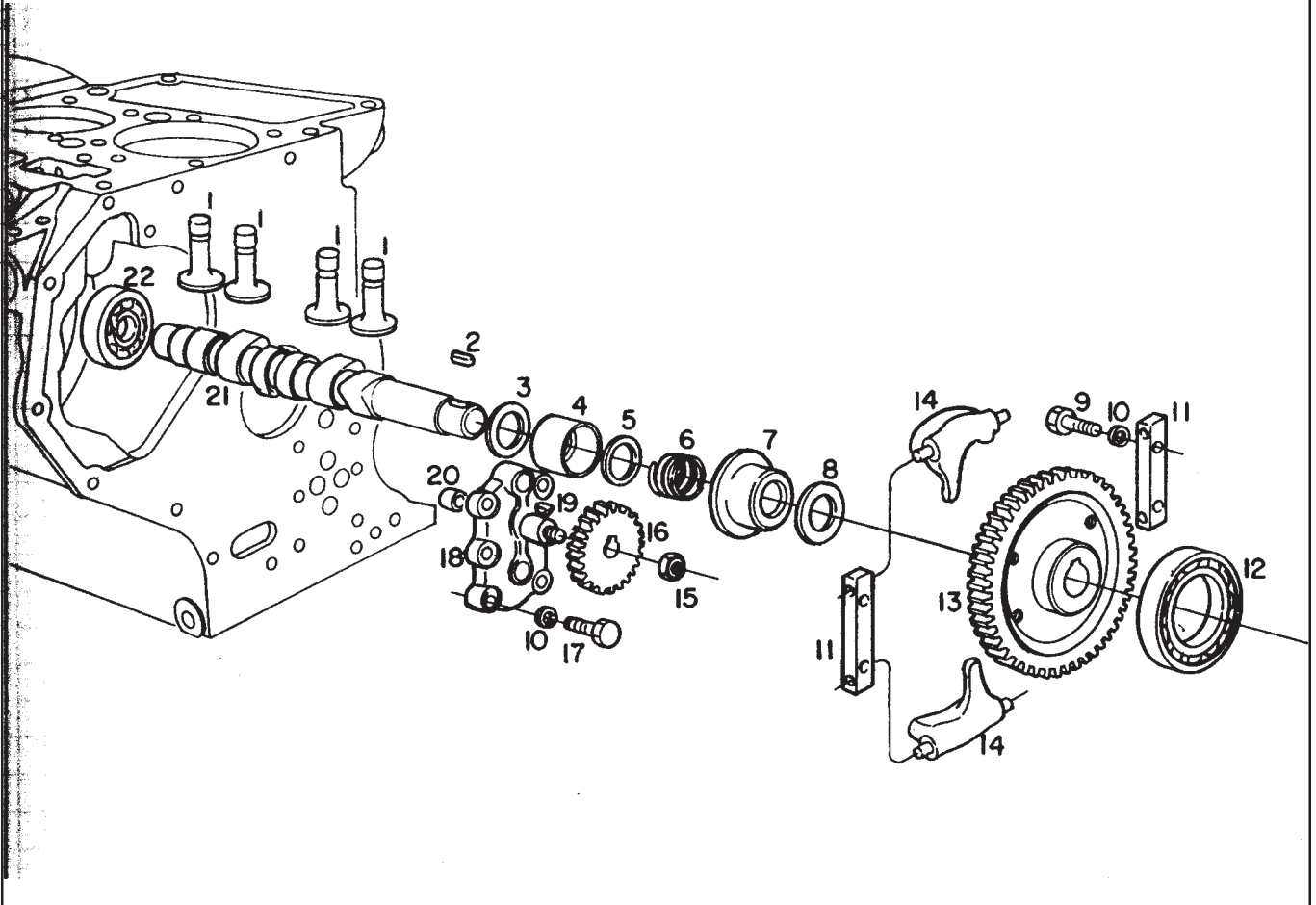

**SISTEMA DO COMANDO DE VÁLVULAS / BOMBA E ENGRANAGEM DE COMANDO**  
**SISTEMA DEL MANDO DE VALVULAS / BOMBA Y ENGRANAJE DEL MANDO**  
**VALVE CONTROL, PUMP, AND CONTROL GEAR**

Item Artículo Item	Código Código Code	Qty. Ct. Qty.	Denominação / Denominación / Denomination			4230	4240	4230.S	4230.4	4230.4S
1	7007.005.002.00.9	4	Tucho das varetas das válvulas	Empujador de las varillas de las válvulas	Valve dipstick tappet	X		X	X	X
2	4005.010.010.00.2	1	Chaveta	Chaveta	Woodruff key	X		X	X	X
3	7007.005.004.00.5	1	Arruela do copo do regulador	Arandela del vaso del regulador	Regulator cup washer	X		X	X	X
4	7007.005.027.00.6	1	Copo do regulador	Vaso del regulador	Regulator cup	X		X	X	X
5	7007.005.028.00.4	1	Arruela encosto	Arandela de apoyo	Thrust washer	X		X	X	X
6	7007.005.014.00.4	1	Mola do regulador - 3000 RPM	Resorte de regulador-3000 RPM	Regulator spring - 3000 RPM	X		X	X	X
7	7007.005.005.00.2	1	Luva do regulador	Manguito de regulador	Regulator sleeve	X		X	X	X
8	7007.005.029.00.2	1	Arruela de encosto	Arandela de apoyo	Thrust washer	X		X	X	X
9	7007.005.031.00.8	4	Parafuso Allen	Tornillo allen	Allen bolt	X		X	X	X
10	4103.012.009.01.3	9	Arruela de pressão	Arandela de presión	Thrust washer	X		X	X	X
11	7007.005.030.00.0	2	Suporte dos contrapesos	Soporte de los contrapesos	Counterweight supports	X		X	X	X
12	4001.018.007.00.9	1	Rolamento	Rodamiento	Bearing	X		X	X	X
13	7007.005.008.00.6	1	Engrenagem do eixo de comandos de válvulas	Engranaje del eje de mandos de las válvulas	Valve camshaft gear Regulator counterweight	X		X	X	X
14	7007.005.009.00.4	2	Contrapeso do regulador	Contrapeso de regulador		X		X	X	X
15	7007.005.008.00.4	1	Porca autofreno	Tuerca autotraba	Brake nut	X		X	X	X
16	7007.007.007.00.6	1	Engrenagem de acionamento da bomba do óleo	Engranaje accionamiento bomba de aceite	Oil pump drive gear	X		X	X	X
17	4101.045.033.05.9	5	Parafuso sextavado	Tornillo hexagonal	Hex screw	X		X	X	X
18	7007.007.001.00.9	1	Conjunto da bomba do óleo	Conjunto de la bomba de aceite	Oil pump assy	X		X	X	X
19	4005.011.001.00.0	1	Chaveta	Chaveta	Woodruff key	X		X	X	X
20	7007.007.023.00.3	1	Bucha da bomba do óleo	Casquillo de la bomba de aceite	Oil pump bushing	X		X	X	X
21	7007.015.007.00.8	1	Eixo de comando do óleo	Eje de mando del aceite	Oil camshaft	X		X	X	X
22	4001.019.020.00.1	1	Rolamento	Rodamiento	Bearing	X		X	X	X



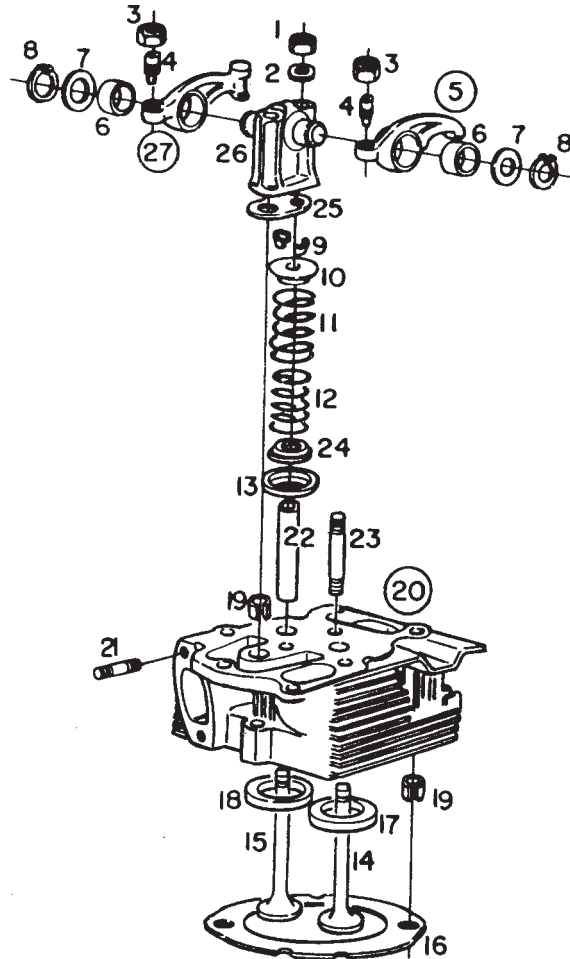

**CONJUNTO DO CABEÇOTE DO CILINDRO COMPLETO  
CONJUNTO DEL CABEZAL DEL CILINDRO  
WHOLE CYLINDER HEAD ASSY**

Item Artículo Item	Código Código Code	Qty. Ct. Qty.	Denominação / Denominación / Denomination			4230	4240	4230.S	4230.4	4230.4S
1	4102.011.00706.9	2	Porca sextavada	Tuerca hexagonal	Hex nut	X		X	X	X
2	4103.011.013.01.6	2	Arruela lisa	Arandela lisa	Flat washer	X		X	X	X
3	7006.006.023.00.6	4	Porca sextavada	Tuerca hexagonal	Hex nut	X		X	X	X
4	7007.006.022.00.8	4	Parafuso de regulagem dos balancins	Tomio de regulaje de los balancines	Rocker arm adjusting bolt	X		X	X	X
5	7007.006.009.00.3	2	Conjunto balancins admissão (inclui item 6)	Conjunto balancines admisión (incluye artículo 6)	Intake rocker arm assy (including item 6)	X		X	X	X
6	7007.006.031.00.7	4	Bucha dos balancins	Casquillo de los balancines	Rocker arm bushing	X		X	X	X
7	7015.004.037.00.9	CN	Arruela de compensação - 0,2	Arandela de compensación - 0,2	Compensating washer -0.2	X		X	X	X
7	7015.004.026.00.2	CN	Arruela de compensação - 0,3	Arandela de compensación - 0,3	Compensating washer -0.3	X		X	X	X
8	4008.010.016.00.3	4	Anel elástico	Anillo elástico	Circlip	X		X	X	X
9	7007.006.010.00.1	8	Bucha cônica	Casquillo cónico	Tapered bushing	X		X	X	X
10	7007.006.014.00.3	4	Prato da mola das válvulas	Plato del resorte de las válvulas	Valve spring plate	X		X	X	X
11	7007.006.008.01.3	4	Mola externa	Resorte externo	Outer spring	X		X	X	X
12	7007.006.007.00.7	4	Mola interna	Resorte interno	Inner spring	X		X	X	X
13	7007.006.033.01.1	4	Anel intermediário	Anillo intermedio	Intermediate ring	X		X	X	X
14	7007.006.005.00.1	2	Válvula de admissão	Válvula de admisión	Inlet valves	X		X	X	X
15	7007.006.006.00.9	2	Válvula de escape	Válvula de escape	Exhaust valve	X		X	X	X
16	7007.006.034.00.1	CN	Junta do cabeçote - 0,5	Junta del cabezal - 0,5	Head gasket -0.5	X		X	X	X
16	7007.006.034.01.9	CN	Junta do cabeçote - 0,6	Junta del cabezal - 0,6	Head gasket -0.6	X		X	X	X
16	7007.006.034.02.7	CN	Juntado cabeçote - 0,7	Junta del cabezal - 0,7	Head gasket - 0.7	X		X	X	X
16	7007.006.034.03.5	CN	Junta do cabeçote - 0,8	Junta del cabezal - 0,8	Head gasket -0.8	X		X	X	X
16	7007.006.034.04.3	CN	Junta do cabeçote - 0,9	Junta del cabezal - 0,9	Head gasket -0.9	X		X	X	X
16	7007.006.034.05.0	CN	Junta do cabeçote - 1,0	Junta del cabezal - 1,0	Head gasket -1.0	X		X	X	X
16	7007.006.034.06.8	CN	Junta do cabeçote - 1,1	Junta del cabezal - 1,1	Head gasket -1.1	X		X	X	X
16	7007.006.034.07.6	CN	Junta do cabeçote - 0,4	Junta del cabezal - 0,4	Head gasket - 0.4	X		X	X	X

















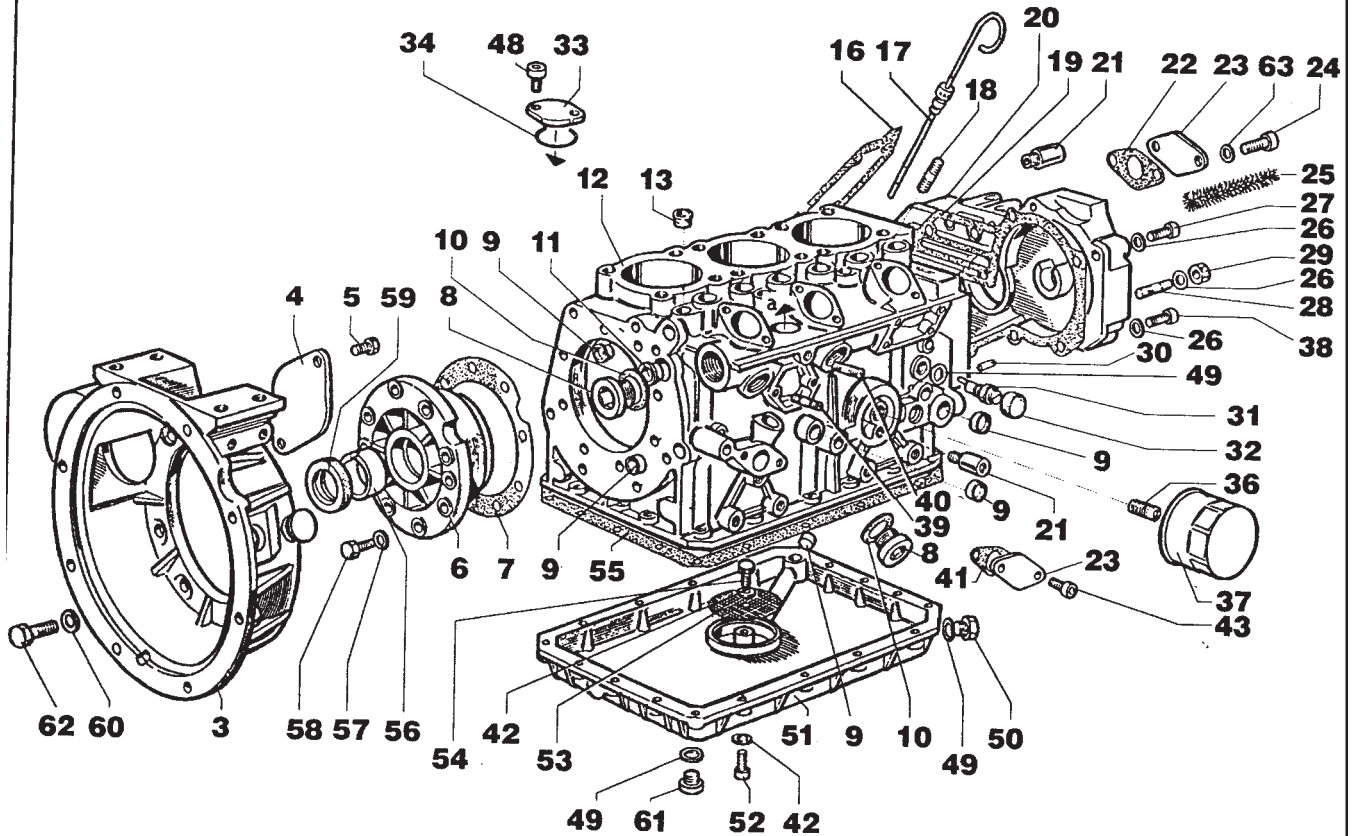

**SISTEMA DO BLOCO DO MOTOR E TAMPA**  
**SISTEMA DEL BLOQUE DEL MOTOR Y TAPA**  
**ENGINE BLOCK AND COVER SYSTEM**

Item Artículo Item	Código Código Code	Qtd. Ct. Qty.	Denominação / Denominación / Denomination			4230	4240	4230.S	4230.4	4230.4S
3	7073.002.032.00.1	1	Carcaça do volante	Cuerpo del volante	Flywheel housing		X			
6	7073.002.011.00.5	1	Flange lado volante	Pletina lado volante	Flywheel side flange		X			
7	7073.002.012.00.3	1	Junta	Junta	Gasket		X			
8	7073.001.007.00.4	3	Tampão	Tapón	Plug		X			
9	7073.001.008.00.2	6	Tampão	Tapón	Plug		X			
10	7073.001.012.00.4	3	Arruela	Arandela	Plug		X			
11	7073.001.011.00.6	2	Tampão	Tapón	Engine block		X			
12	7073.001.005.00.8	1	Bloco do motor	Bloque del motor	Plug		X			
13	7073.001.006.00.6	3	Tampão	Tapón	Gasket		X			
16	7073.005.008.00.8	1	Junta	Junta	Oil dipstick		X			
17	7073.007.010.00.2	1	Vareta nível de óleo	Varilla nivel del aceite	Gasket		X			
18	7070.013.013.00.4	6	Parafuso prisioneiro	Tornillo prisionero	Gasket		X			
19	7073.005.006.00.2	1	Junta	Junta	Gasket		X			
20	7073.005.005.00.4	1	Tampa do comando	Tapa del mando	Control cover		X			
21	7073.007.009.00.4	2	Válvula sobre pressão	Válvula sobre presión	Valve under pressure		X			
22	7073.005.010.00.4	1	Junta	Junta	Cover		X			
23	7073.005.009.00.6	2	Tampa	Tapa	Gasket		X			
24	7073.005.011.00.2	2	Parafuso	Tomillo	Bolt		X			
25	7073.005.012.00.0	1	Proteção respiro	Protección respiro	Breather protection		X			
26	7070.010.019.00.4	11	Arruela lisa	Arandela lisa	Flat washer		X			
27	4101.047.089.01.8	8	Parafuso	Tornillo	Bolt		X			
28	7073.005.016.00.1	1	Parafuso prisioneiro	Tornillo prisionero	Stud		X			
29	7017.006.009.00.2	1	Porca	Tuerca	Nut		X			
30	7072.001.006.00.8	1	Pino guia	Perno guía	Guide pin		X			

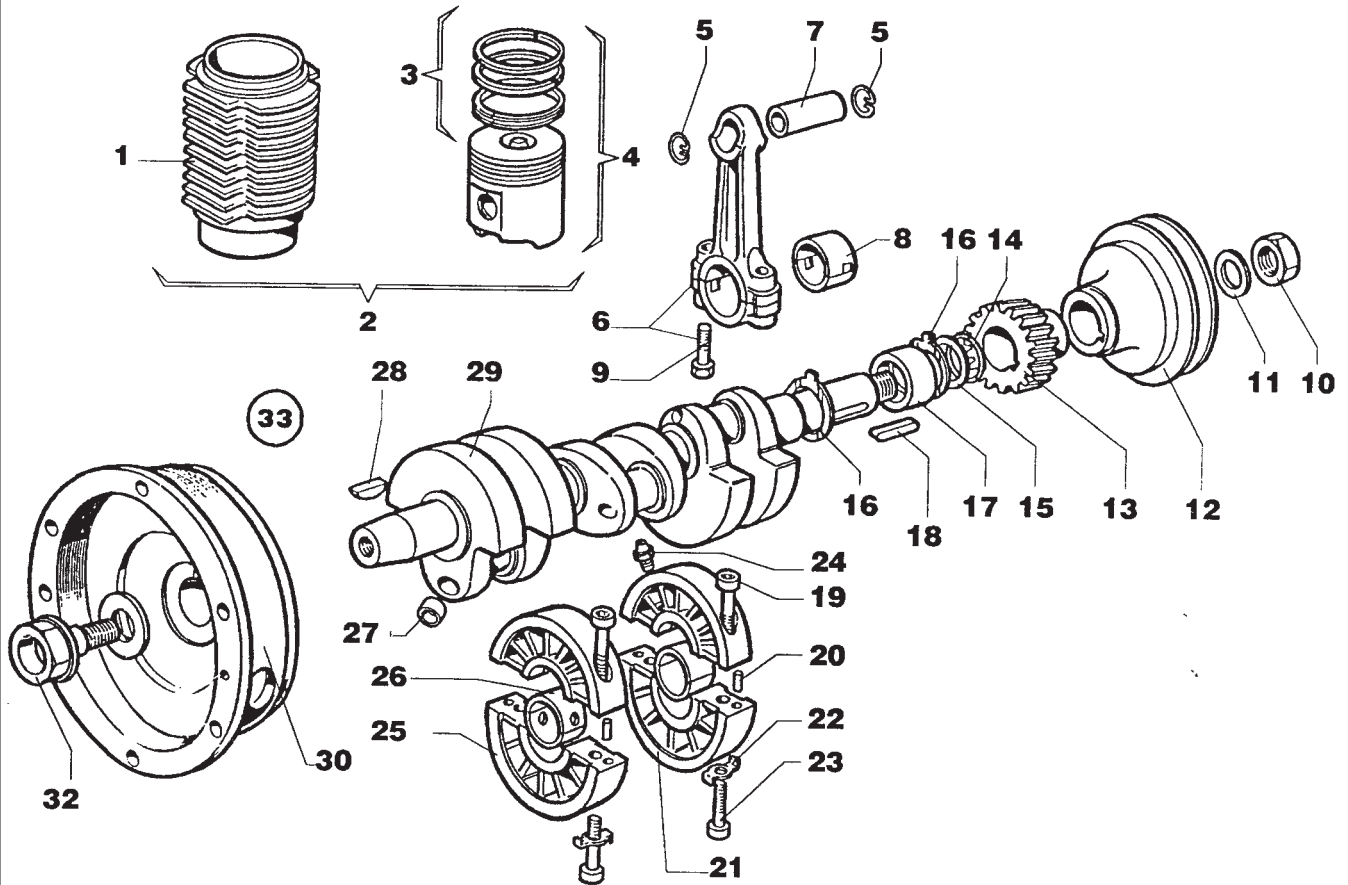

**ÁRVORE DE MANIVELAS  
ÁRBOL DE MANIVELA  
CRANKSHAFT**

Item Artículo Item	Código Código Code	Qtd. Ct. Qty.	Denominação / Denominación / Denomination			4230	4240	4230.S	4230.4	4230.4S
1	7073.004.005.00.5	3	Cilindro	Cilindro	Cylinder		X			
2	7073.099.008.00.5	-	Kit cilindro 1 pistão	Kit cilindro / pistón	1 piston cylinder kit		X			
3	7073.004.008.00.9	3	Jogo de anéis	Juego de anillos	Ring set		X			
4	7073.004.007.00.1	3	Pistão	Pistón	Piston		X			
5	7071.004.010.00.7	6	Anel de retenção	Anillo retén	Retaining ring		X			
6	7073.004.009.00.7	3	Conjunto biela	Conjunto biela	Connecting rod assy		X			
7	7071.004.009.00.9	3	Pino do pistão	Pemo del pistón	Piston pin		X			
8	7073.004.011.00.3	6	Bronzina da biela - STD	Broncina de la biela - STD	Connecting rod bronze cap - STD		X			
8	7073.004.011.01.1	6	Bronzina da biela - 0,25 mm	Broncina dela biela -0,25 mm	Connecting rod bronze cap -0.25 mm		X			
8	7073.004.011.02.9	6	Bronzina da biela -0,50 mm	Broncina dela biela -0,50 mm	Connecting rod bronze cap -0.50 mm		X			
9	7073.004.010.00.5	6	Parafuso da biela	Tornillo de la biela	Connecting rod bolt		X			
10	7073.002.027.00.1	1	Porca	Tuerca	Nut		X			
11	7073.002.028.00.9	1	Arruela	Arandela	Thrust		X			
12	7073.009.005.00.0	1	Polia	Polea	Pulley		X			
13	7073.002.013.00.1	1	Engrenagem do virabrequim	Engranaje del cigüeñal	Crankshaft gear		X			
14	7073.002.014.00.9	1	Anel o-ring	Anillo O	O-ring		X			
15	7073.002.015.00.6	2	Arruela de encosto	Arandela del respaldo	Thrust washer		X			
16	7073.002.016.00.4	2	Anel de encosto	Anillo de apoyo	Thrust ring		X			
17	7073.002.017.00.2	1	Bronzina virabrequim lado polia - STD	Broncina cigüeñal lado polea - STD	Pulley side crakshaft bronze cap - STD		X			
17	7073.002.017.01.0	1	Bronzina virabrequim lado polia -0,25 mm	Broncina cigüeñal lado polea - 0,25	Pulley side crakshaft bronze cap - 0.25 mm		X			
17	7073.002.017.02.8	1	Bronzina virabrequim lado polia -0,50 mm	Broncina cigüeñal lado polea - 0,50	Pulley side crakshaft bronze cap - 0.50 mm		X			
18	7073.002.018.00.0	1	Chaveta	Chaveta	Woodruff key		X			
19	7073.002.019.00.8	4	Parafuso	Tomillo	Bolt		X			
20	7072.002.015.00.8	4	Pino guia	Pemo guía	Guide pin		X			













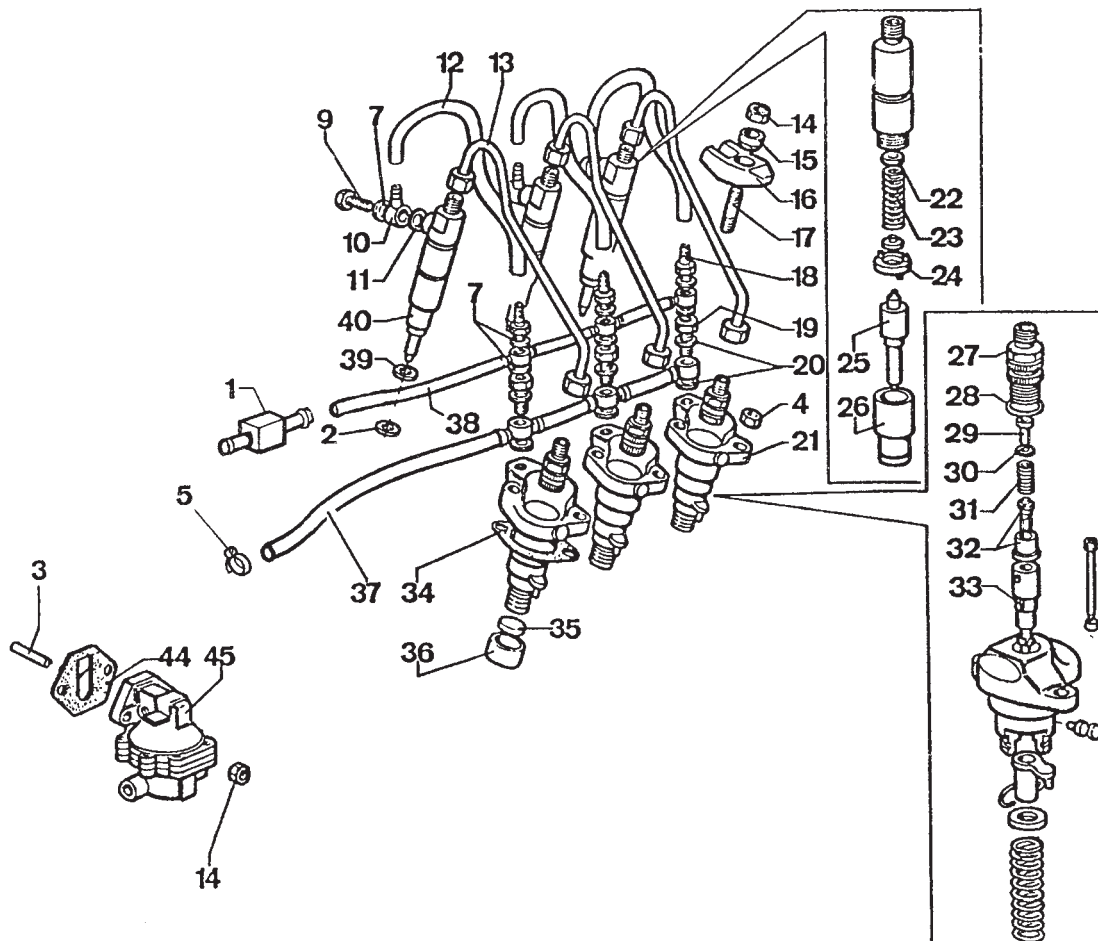

SISTEMA DE ALIMENTAÇÃO  
SISTEMA DE ALIMENTACION  
SUPPLY SYSTEM

Item Artículo Item	Código Código Code	Qtd. Ct. Qty.	Denominação / Denominación / Denomination			4230	4240	4230.S	4230.4	4230.4S
1	—	1	Item sem reposição individual	Artículo sin reposición individual	Item wo/ individual replacement		X			
2	7070.008.013.00.1	3	Arruela de vedação - 0,5 mm	Arandela de sellado - 0,5 mm	Sealing washer - 0.5 mm		X			
3	7073.011.019.00.7	1	Haste bomba alimentadora	Vástago bomba alimentadora	Supply pump rod		X			
4	4102.014.012.04.1	6	Porca sextavada	Tuerca hexagonal	Hex nut		X			
5	7006.011.041.00.1	1	Abraçadeira	Abrazadera	Clamp		X			
6	7073.011.012.00.2	1	Tanque combustível	Tanque combustible	Fuel tank		X			
7	4014.010.009.00.6	8	Anel de vedação	Anillo de sellado	Sealing ring		X			
9	7070.011.010.00.2	3	Parafuso oco	Tornillo hueco	Hollow bolt		X			
10	7072.011.013.00.2	3	Terminal	Terminal	Terminal		X			
11	7070.011.011.00.0	3	Arruela de vedação	Arandela de sellado	Sealing washer		X			
12	7073.008.006.00.9	3	Tubo de retorno	Tubo de retomo	Return pipe		X			
13	7073.008.007.00.7	3	Tubo de injeção	Tubo de inyección	Injection tube		X			
14	7017.006.009.00.2	7	Porca sextavada	Tuerca hexagonal	Hex nut		X			
15	7070.008.008.00.1	3	Arruela chanfrada	Arandela achaflanada	Beveled washer		X			
16	7070.008.009.00.9	3	Flange bico injetor	Pletina punta inyectora	Nozzle flange		X			
17	7070.008.010.00.7	3	Parafuso prisioneiro	Tornillo prisionero	Stud		X			
18	7073.008.008.00.5	3	Terminal de retorno	Terminal de retomo	Return terminal		X			
19	7070.011.006.00.0	3	Parafuso oco	Tornillo hueco	Hollow bolt		X			
20	4014.010.017.00.9	6	Anel de vedação	Anillo de sellado	Sealing ring		X			
21	7013.008.005.00.1	3	Bomba injetora BOSCH	Bomba inyectora BOSCH	BOSCH injection pump		X			
22	7070.008.019.00.8	3	Arruela de ajuste - 0,1 mm	Arandela de ajuste -0,1 mm	Adjusting washer -0.1 mm		X			
22	7070.008.019.01.6	3	Arruela de ajuste - 0,2 mm	Arandela de ajuste - 0,2 mm	Adjusting washer - 0.2 mm		X			
23	7070.008.020.00.6	3	Mola	Resorte	Spring		X			
24	7070.008.021.00.4	3	Distanciador	Distanciador	Spacer		X			



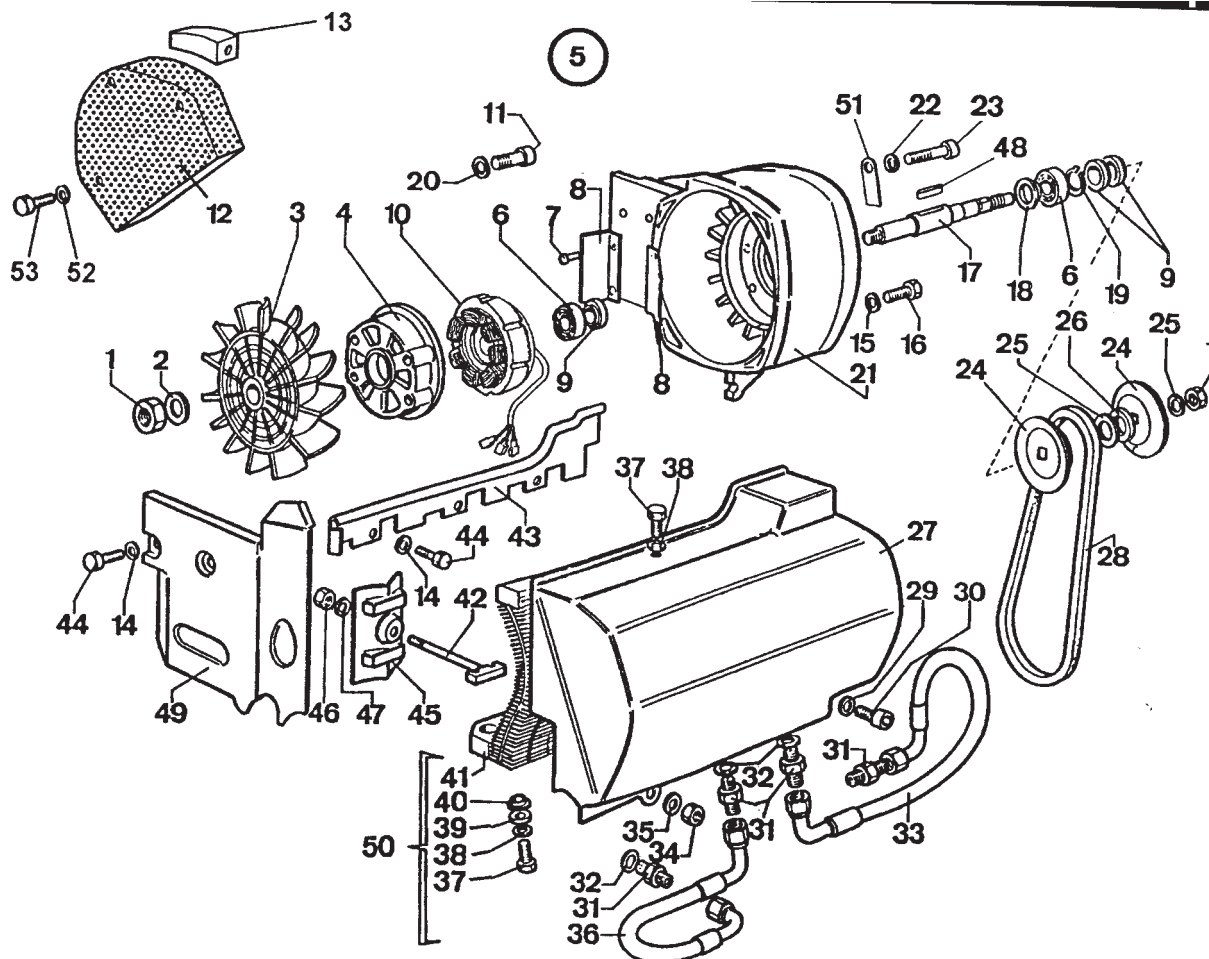

**SISTEMA DE ARREFECIMENTO**  
**SISTEMA DE ENFRIAMIENTO**  
**COOLING SYSTEM**

Item Artículo Item	Código Código Code	Qtd. Ct. Qty.	Denominação / Denominación / Denomination			4230	4240	4230.S	4230.4	4230.4S
1	4102.013.018.05.6	2	Porca sextavado	Tuerca hexagonal	Hex nut		X			
2	4103.011.019.01.3	1	Arruela lisa	Arandela lisa	Flat washer		X			
3	7073.009.007.00.6	1	Ventilador	Ventilador	Fan		X			
4	7073.009.008.00.4	1	Suporte	Soporte	Bracket		X			
5	7073.009.006.00.8	1	Conjunto ventilador (inclui itens: 1,2,3,4,6,7,8,9,10,11,12,13,14, 15,16,17,18,19,20,21,22,23,24, 25,26,48,51,52,53,54 e 55).	Conjunto ventilador (incluye artículos 1,2,3,4, 6,7,8,9,10,11,12,13,14,15,16,17,18,19,20 21,22,23,24,25,26,48,51,52,53,54 y 55)	Fan assembly (incl. items: 1, 2,3,4,6,7,8,9,10,11,12,13,14, 15,16,17,18,19,20,21,22,23, 24,25,26,48,51,52,53,54 and 55)		X			
6	4001.019.017.04.9	2	Rolamento	Rodamiento	Bearing		X			
7	7073.009.009.00.2	4	Rebite	Remache	Rivet		X			
8	7073.009.010.00.0	2	Defletor	Deflector	Deflector		X			
9	7073.009.011.00.8	3	Distanciador	Distanciador	Spacer		X			
10	7073.010.007.00.3	1	Alternador	Alternador	Alternator		X			
11	4101.037.085.05.9	4	Parafuso sextavado interno	Tornillo hexagonal interno	Inner hex screw		X			
12	8005.115.535.00.8	1	Protetor frontal	Protector frontal	Front protector		X			
13	7073.009.032.00.4	1	Tampão	Tapón	Plug		X			
14	7070.010.019.00.4	2	Arruela lisa	Arandela lisa	Flat washer		X			
15	7070.009.012.00.2	3	Arruela lisa	Arandela lisa	Flat washer		X			
16	4101.045.023.05.0	3	Parafuso sextavado	Tornillo hexagonal	Hex screw		X			
17	7073.009.012.00.6	1	Eixo ventilador	Eje ventilador	Fan shaft		X			
18	7073.009.013.00.4	1	Distanciador	Distanciador	Spacer		X			
19	4008.011.035.00.2	1	Anel elástico	Anillo elástico	Circlip		X			
20	4103.011.013.01.6	4	Arruela lisa	Arandela lisa	Flat washer		X			
21	7073.009.015.00.9	1	Carcaça ventilador	Estructura ventilador	Fan housing		X			
22	4103.011.011.01.0	1	Arruela lisa	Arandela lisa	Flat washer		X			



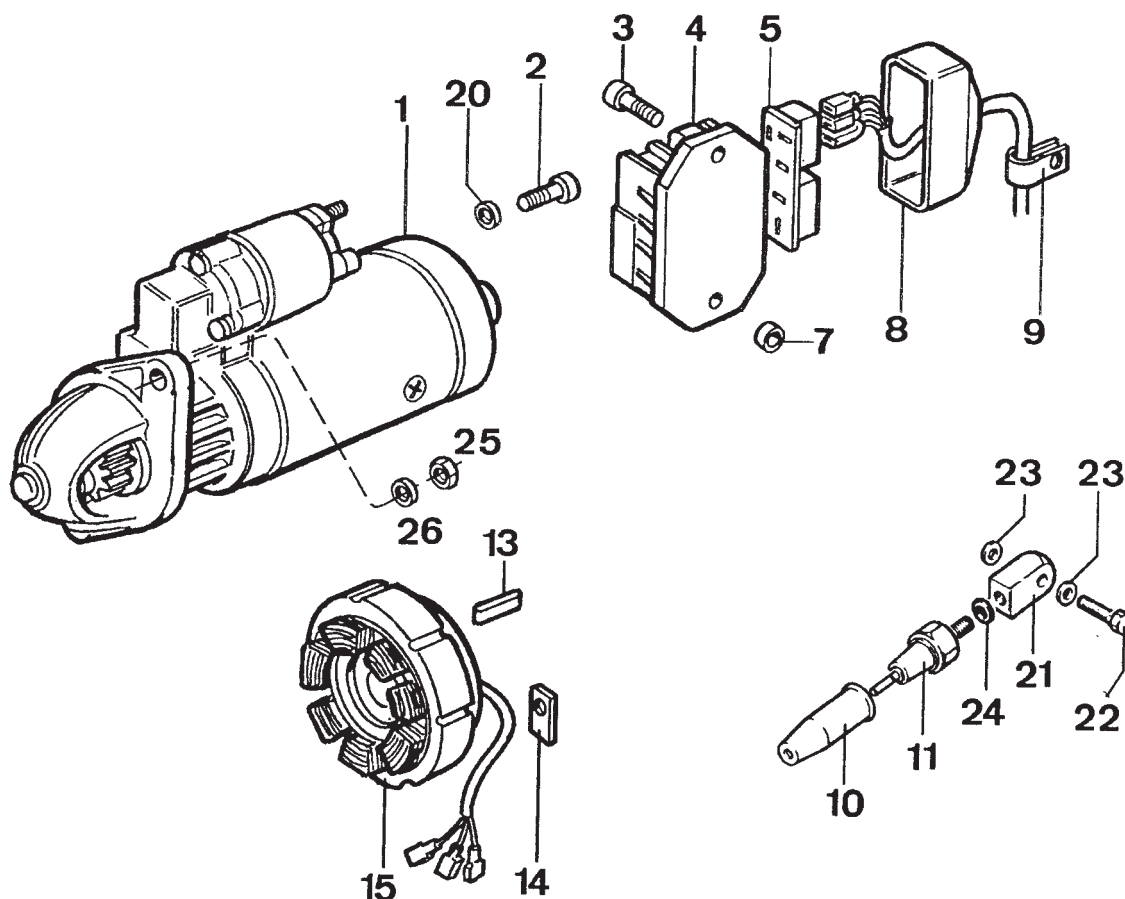

**CIRCUITO ELÉTRICO  
CIRCUITO ELÉCTRICO  
ELECTRICAL CIRCUIT**

Item Artículo Item	Código Código Code	Qty. Ct. Qty.	Denominação / Denominación / Denomination			4230	4240	4230.S	4230.4	4230.4S
1	7073.010.005.00.7	1	Motor de partida	Motor de arranque	Starter motor		X			
1	7107.010.009.00.5	1	Motor de partida	Motor de arranque	Starter motor	X		X	X	X
2	4101.048.008.05.8	2	Parafuso sextavado	Tornillo hexagonal	Hex screw		X			
3	4101.037.082.05.6	2	Parafuso sextavado interno	Tornillo hexagonal interno	Inner hex screw		X			
4	8005.115.542.00.4	1	Regulador de voltagem	Regulador de voltaje	Voltage regulator		X			
5	7073.010.011.00.5	1	Conector	Conector	Connector		X			
7	7072.006.012.00.1	2	Arruela lisa	Arandela lisa	Flat washer		X			
8	7070.010.016.00.0	1	Protetor conector regulador	Protector conector regulador	Protector for regulator connector		X			
9	7073.010.009.00.9	2	Abraçadeira	Abrazadera	Clamp		X			
11	7070.010.007.00.9	1	Protetor pressostato	Protector presostato	Pressostat protector		X			
13	7073.009.028.00.2	1	Chaveta	Chaveta	Woodruff key		X			
14	7073.009.031.00.6	1	Chapa suporte	Chapa soporte	Support plate		X			
15	7073.010.007.00.3	1	Alternador	Alternador	Alternator		X			
20	4103.011.015.01.1	2	Arruela lisa	Arandela lisa	Flat washer		X			
21	7070.010.010.00.3	1	Suporte pressostato	Soporte presostato	Pressostat support		X			
22	7070.010.009.00.5	1	Parafuso oco	Tornillo hueco	Hollow bolt		X			
23	4014.010.010.00.4	1	Anel de vedação	Anillo de sellado	Sealing ring		X			
24	4014.010.009.00.6	1	Anel de vedação	Anillo de sellado	Sealing ring		X			
25	4102.011.014.05.7	2	Porca sextavada	Tuerca hexagonal	Hex nut	X		X	X	X
26	4103.012.011.01.9	2	Arruela de pressão	Arandela de presión	Thrust washer	X		X	X	X











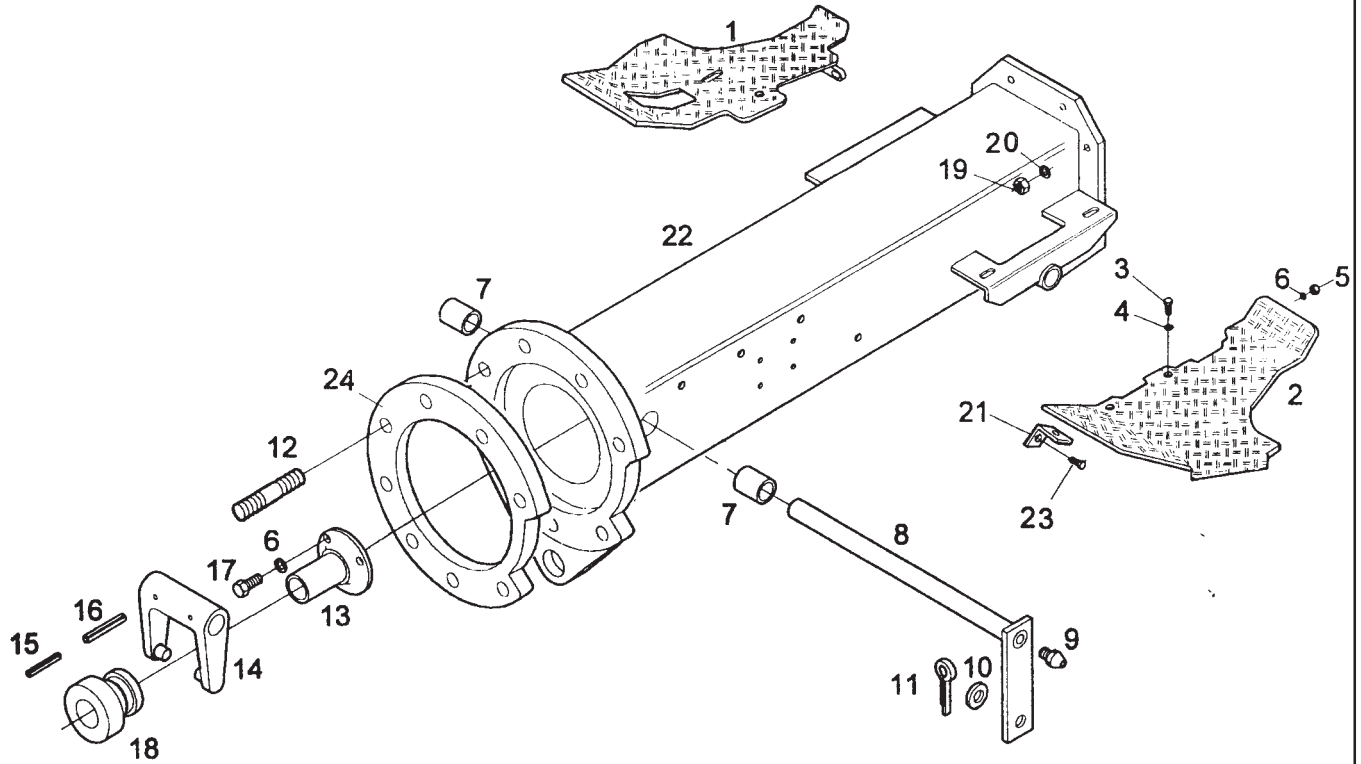

**SISTEMA DA EMBREAGEM - CARÇA INTERMEDIÁRIA**  
**SISTEMA DEL EMBRAGUE - CUERPO INTERMEDIO**  
**CLUTCH SYSTEM - INTERMEDIATE HOUSING**

Item Artículo Item	Código Código Code	Qtd. Ct. Qty.	Denominação / Denominación / Denomination			4230	4240	4230.S	4230.4	4230.4S
1	8005.102.511.00.4	1	Conjunto da plataforma direita	Conjunto de la plataforma derecha	Right-hand side platform assy	X				
2	8005.102.510.00.6	1	Conjunto da plataforma esquerda	Conjunto de la plataforma izquierda	Left-hand side platform assy	X				
3	4101.048.005.05.4	4	Parafuso sextavado	Tornillo hexagonal	Hex screw		X			
4	4103.012.010.01.1	4	Arruela de pressão	Arandela de presión	Thrust washer		X			
5	4102.011.007.06.9	4	Porca sextavada	Tuerca hexagonal	Hex nut		X			
6	4103.012.009.01.3	7	Arruela de pressão	Arandela de presión	Thrust washer		X			
7	8005.102.080.00.0	2	Bucha eixo da embreagem	Casquillo eje del embrague	Clutch shaft bushing		X			
8	8005.102.042.01.8	1	Conjunto eixo da embreagem	Conjunto eje del embrague	Clutch shaft assy		X			
9	4003.010.007.00.3	1	Graxeira	Grasero	Grease fitting		X			
10	4103.011.017.00.9	1	Arruela lisa	Arandela lisa	Flat washer		X			
11	4009.010.008.00.2	1	Contrapino	Pasador	Cotter pin		X			
12	4101.035.022.01.3	8	Parafuso prisioneiro	Tornillo prisionero	Stud		X			
13	8005.102.064.00.4	1	Conjunto tubo guia eixo da embreagem	Conjunto tubo guía eje del embrague	Clutch shaft guide tube assy		X			
14	7107.003.030.00.0	1	Conjunto garfo da embreagem	Conjunto horquilla del embrague	Clutch fork assy		X			
15	4006.010.025.00.8	2	Bucha elástica	Casquillo elástico	Spring bushing		X			
16	4006.010.087.00.8	2	Bucha elástica	Casquillo elástico	Spring bushing		X			
17	4101.047.088.05.1	3	Parafuso sextavado	Tornillo hexagonal	Hex screw		X			
18	7107.003.029.01.0	1	Mancal da embreagem	Cojinete del embrague	Clutch bearing cup		X			
19	4102.011.017.05.0	8	Porca sextavada	Tuerca hexagonal	Hex nut		X			
20	4103.012.012.01.7	8	Arruela de pressão	Arandela de presión	Thrust washer		X			
21	8005.102.533.00.8	2	Suporte da plataforma	Soporte de la plataforma	Platform support		X			
22	8005.102.505.00.6	1	Conjunto carcaça intermediária (inclui tem 7)	Conjunto cuerpo intermedio (incluye artículo 7)	Intermediate body assy (including item 7)		X			
23	4101.037.099.05.0	4	Parafuso sextavado	Tornillo hexagonal	Hex screw		X			
24	8005.115.514.00.3	1	Espaçador	Separador	Spacer		X			











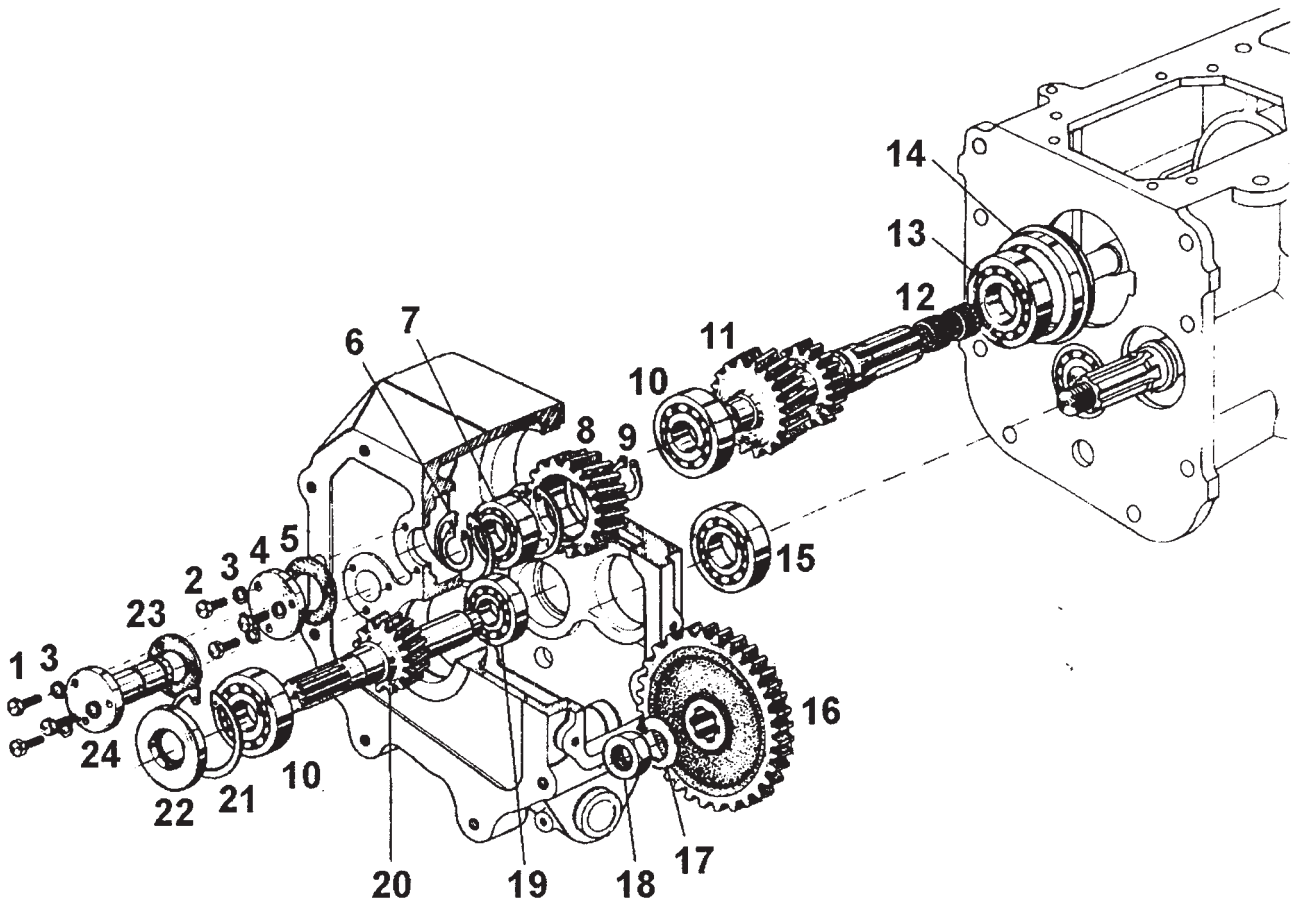

**SISTEMA DA CAIXA DE CÂMBIO - EIXOS DO REDUTOR**  
**SISTEMA DE LA CAJA DE CAMBIO - EJES DEL REDUCTOR**  
**GEARBOX SYSTEM - FINAL DRIVE SHAFTS**

Item Artículo Item	Código Código Code	Qtd. Ct. Qty.	Denominação / Denominación / Denomination			4230	4240	4230.S	4230.4	4230.4S
1	4101.047.068.01.7	8	Parafuso sextavado	Tornillo hexagonal	Hex screw		X			
2	4101.047.066.05.2	3	Parafuso sextavado	Tornillo hexagonal	Hex screw		X			
3	4103.012.007.01.7	6	Arruela de pressão	Arandela de presión	Thrust washer		X			
4	8005.104.010.00.5	1	Tampa de vedação	Tapa de sellado	Sealing cap		X			
5	8005.104.011.00.3	1	Junta de vedação	Junta de sellado	Sealing gasket		X			
6	4008.011.044.00.4	2	Anel elástico	Anillo elástico	Circlip		X			
7	4001.021.006.00.6	1	Rolamento	Rodamiento	Bearing		X			
8	8005.104.510.00.4	1	Engrenagem intermediária	Engranaje intermedio	Intermediate gear		X			
9	4008.010.027.00.0	2	Anel elástico	Anillo elástico	Circlip		X			
10	4001.019.021.00.9	2	Rolamento	Rodamiento	Bearing		X			
11	8005.104.511.00.2	1	Eixo primário	Eje primario	Primary shaft		X			
12	4001.047.056.00.1	2	Rolamento de agulhas	Rodamiento de agujas	Needle roller bearing		X			
13	4001.018.057.00.4	1	Rolamento	Rodamiento	Bearing		X			
14	8005.104.086.00.5	1	Bucha de centragem	Casquillo centralizador	Centering bushing		X			
15	4001.018.056.00.6	1	Rolamento	Rodamiento	Bearing		X			
16	8005.104.512.00.0	1	Engrenagem da tomada de força	Engranaje de la toma de fuerza	PTO gear		X			
17	4103.011.026.00.0	1	Arruela lisa	Arandela lisa	Flat washer		X			
18	4102.013.036.00.9	1	Porca sextavada	Tuerca hexagonal	Hex nut		X			
19	4001.019.020.00.1	1	Rolamento	Rodamiento	Bearing		X			
20	8005.104.509.00.6	1	Eixo de entrada	Eje de entrada	Input shaft		X			
21	4008.011.046.00.9	1	Anel elástico	Anillo elástico	Circlip		X			
22	8005.104.140.00.0	1	Retentor	Retén	Retainer		X			
23	8005.104.016.00.2	1	Junta de vedação	Junta de sellado	Sealing gasket		X			
24	8005.104.084.00.0	1	Eixo suporte da engrenagem	Eje soporte del engranaje	Gear support shaft		X			

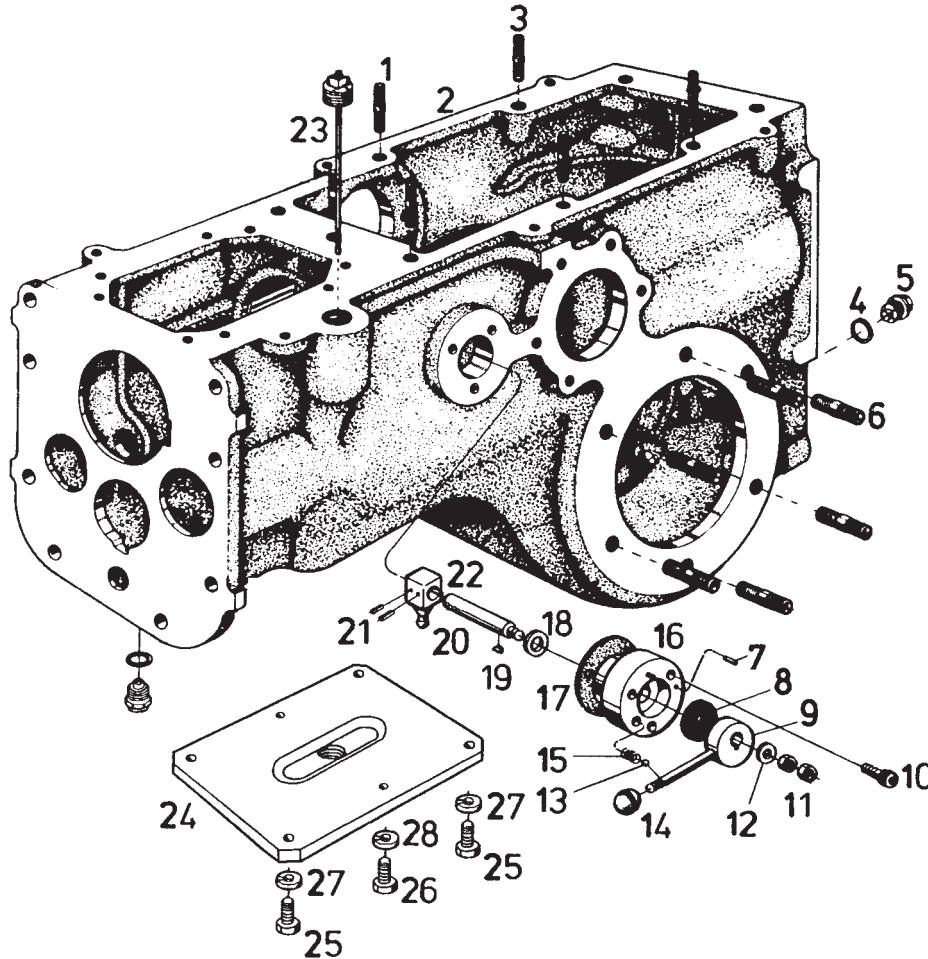

**SISTEMA DA CAIXA DE CÂMBIO - CARÇAÇA - ALAVANCA DE ACIONAMENTO DA TDP**  
**SISTEMA DE LA CAJA DE CAMBIO - ESTRUCTURA - PALANCA DE ACCIONAMIENTO DE LA TDF**  
**GEARBOX SYSTEM - HOUSING - PTO DRIVE LEVER**

Item Artículo Item	Código Código Code	Qtd. Ct. Qty.	Denominação / Denominación / Denomination			4230	4240	4230.S	4230.4	4230.4S
1	4101.036.046.01.1	9	Parafuso prisioneiro	Tornillo prisionero	Stud	X		X		
2	8005.104.527.00.8	1	Carçaça da caixa de câmbio	Cuerpo de caja de cambio	Gearbox housing		X			
2	8008.104.559.00.5	1	Carçaça da caixa de câmbio	Cuerpo de la caja de cambio	Gearbox housing	X		X		
3	4101.036.044.01.6	1	Parafuso prisioneiro	Tornillo prisionero	Stud	X	X	X		
4	4014.010.034.00.4	2	Anel vedação	Anillo de sellado	Sealing ring	X	X	X		
5	7006.001.014.00.0	2	Conjunto bujão magnético	Conjunto tapón magnético	Magnetic plug assy	X	X	X		
6	4101.032.067.01.1	12	Parafuso prisioneiro	Tornillo prisionero	Stud	X	X	X		
7	4004.016.009.00.1	1	Pino entalhado	Perno de ranura	Notched pin	X	X	X		
8	4002.014.020.00.4	1	Retentor	Retén	Retainer	X	X	X		
9	8008.104.137.00.0	1	Conjunto do excêntrico	Conjunto del excéntrico	Eccentric shaft assembly	X	X	X		
10	4101.037.072.05.7	3	Parafuso Allen	Tornillo allen	Allen bolt	X	X	X		
11	4102.010.016.05.3	2	Porca sextavada	Tuerca hexagonal	Hex nut	X	X	X		
12	4103.011.017.01.7	1	Arruela lisa	Arandelallsa	Flat washer	X	X	X		
13	4007.010.008.00.2	1	Esfera	Esfera	Ball	X	X	X		
14	8002.105.018.00.4	1	Manípulo	Mango	Knob	X	X	X		
15	8002.108.042.00.1	1	Mola	Resorte	Spring	X	X	X		
16	8008.104.132.00.1	1	Mancal	Cojinete	Bearing cup	X	X	X		
17	8008.104.133.00.9	1	Junta de vedação	Junta de sellado	Sealing gasket	X	X	X		
18	7015.004.031.00.2	1	Arruela de encosto	Arandela de apoyo	Thrust washer	X	X	X		
19	4005.010.009.00.4	1	Chaveta	Chaveta	Woodruff key	X	X	X		
20	8008.104.134.00.7	1	Eixo acionador	Eje accionador	Drive shaft	X	X	X		
21	4006.010.087.00.8	2	Pino elástico	Pemo elástico	Spring pin	X	X	X		
22	8008.104.135.00.4	1	Acionador luva de acoplamento	Accionador manguito del acoplado	Coupling sleeve actuator	X		X		
22	8005.104.513.00.8	1	Acionador luva de acoplamento	Accionador manguito del acoplado	Coupling sleeve actuator		X			



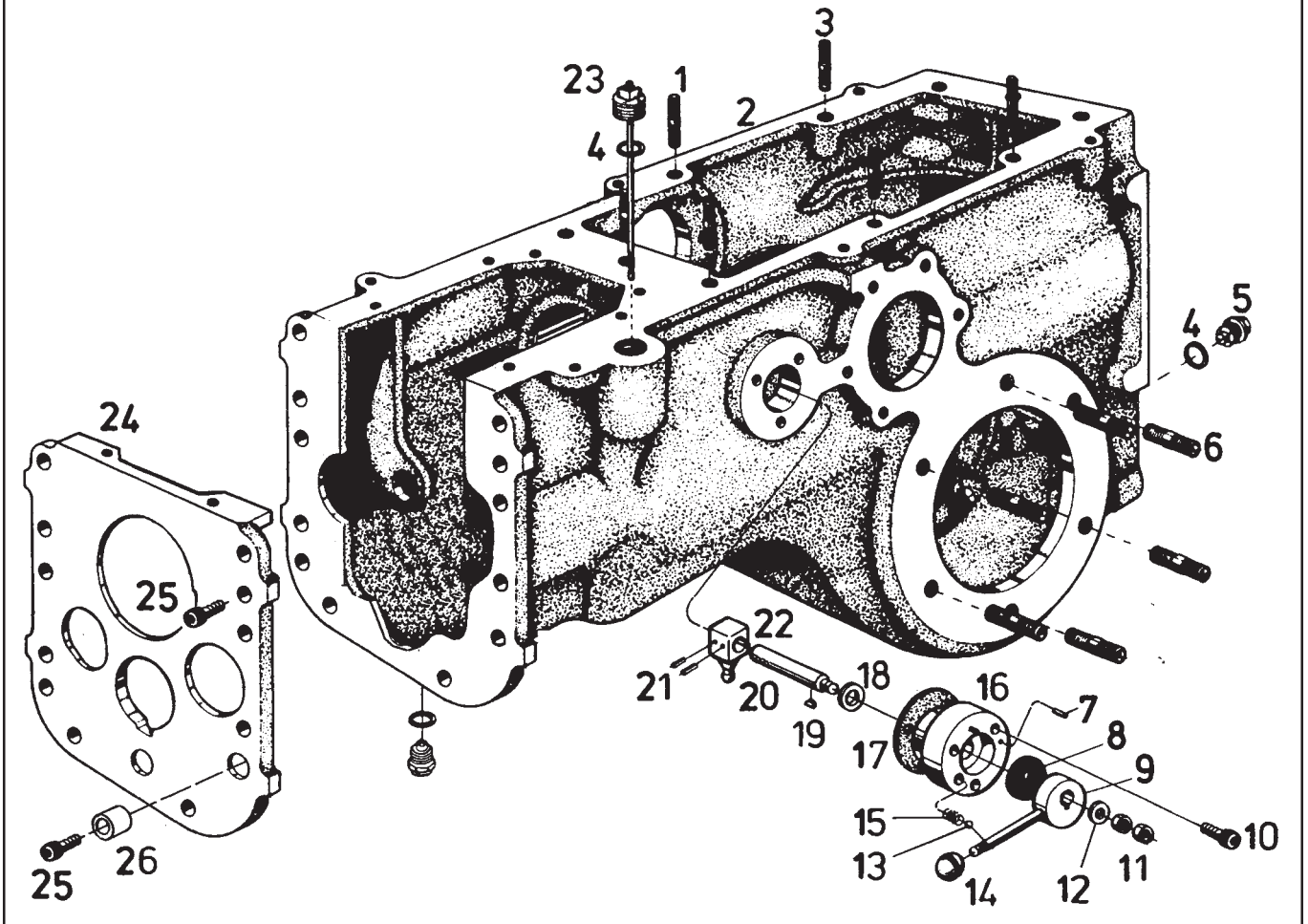

**SISTEMA DA CAIXA DE CÂMBIO - CARÇAÇA -ALAVANCA DE ACIONAMENTO DA TDP**  
**SISTEMA DE LA CAJA DE CAMBIO - ESTRUCTURA - PALANCA DE ACCIONAMIENTO DE LA TDF**  
**GEARBOX SYSTEM - HOUSING - PTO DRIVE LEVER**

Item Artículo Item	Código Código Code	Qtd. Ct. Qty.	Denominação / Denominación / Denomination			4230	4240	4230.S	4230.4	4230.4S
1	4101.036.046.01.1	9	Parafuso prisioneiro	Tornillo prisionero	Stud				X	X
2	8008.104.504.00.1	1	Carçaça da caixa de câmbio	Cuerpo de la caja de cambio	Gearbox housing				X	X
3	4101.036.044.01.6	1	Parafuso prisioneiro	Tornillo prisionero	Stud				X	X
4	4014.010.034.00.4	1	Anel de vedação	Anillo de sellado	Sealing ring				X	X
5	7006.001.014.00.0	2	Conjunto bujão magnético	Conjunto tapón magnético	Magnetic plug assy				X	X
6	4101.032.067.01.1	2	Parafuso prisioneiro	Tornillo prisionero	Stud				X	X
7	4004.016.009.00.1	12	Pino entalhado	Perno con ranura	Notched pin				X	X
8	4002.014.020.00.4	1	Retentor	Retén	Retainer				X	X
9	8008.104.137.00.0	1	Conjunto do excêntrico	Conjunto del excéntrico	Eccentric shaft assembly				X	X
10	4101.037.072.05.7	1	Parafuso Allen	Tornillo allen	Allen bolt				X	X
11	4102.010.016.05.3	3	Porca sextavada	Tuerca hexagonal	Hex nut				X	X
12	4103.011.017.01.7	2	Arruela lisa	Arandela lisa	Flat washer				X	X
13	4007.010.008.00.2	1	Esfera	Esfera	Ball				X	X
14	8002.105.018.00.4	1	Manípulo	Mango	Knob				X	X
15	8002.108.042.00.1	1	Mola	Resorte	Spring				X	X
16	8008.104.132.00.1	1	Mancal	Cojinete	Bearing cup				X	X
17	8008.104.133.00.9	1	Junta de vedação	Junta de sellado	Sealing gasket				X	X
18	7015.004.031.00.2	1	Arruela de encosto	Arandela de respaldo	Thrust washer				X	X
19	4005.010.009.00.4	1	Chaveta	Chaveta	Woodruff key				X	X
20	8008.104.134.00.7	1	Eixo acionador	Eje accionador	Drive shaft				X	X
21	4006.010.087.00.8	1	Pino elástico	Perno elástico	Spring pin				X	X
22	8008.104.135.00.4	2	Acionador luva de acoplamento	Accionador manguito del acoplado	Coupling sleeve actuator				X	X
22	8005.104.513.00.8	1	Acionador luva de acoplamento	Accionador manguito del acoplado	Coupling sleeve actuator				X	X
23	8008.104.544.00.7	1	Conjunto haste do nível do óleo	Conjunto vástago del nivel del aceite	Oil dipstick assy				X	X





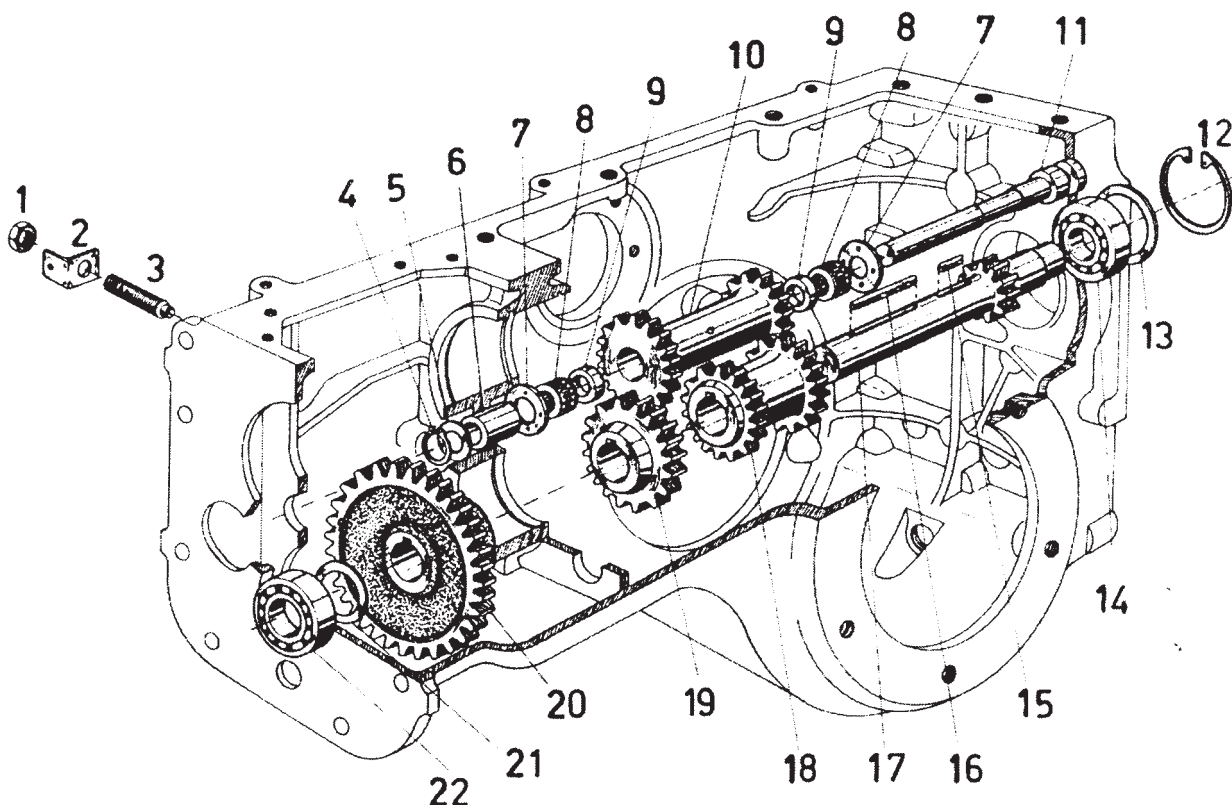

**SISTEMA DA CAIXA DE CÂMBIO - ENGENHAGENS - EIXOS INTERMEDIÁRIOS**  
**SISTEMA DE LA CAJA DE CAMBIO - ENGRANAJES - EJES INTERMEDIOS**  
**GEARBOX SYSTEM - GEARS - INTERMEDIATE SHAFTS**

Item Artículo Item	Código Código Code	Qtd. Ct. Qty.	Denominação / Denominación / Denomination			4230	4240	4230.S	4230.4	4230.4S
1	4102.011.014.05.7	1	Porca sextavada	Tuerca hexagonal	Hex nut	X	X	X	X	X
2	8005.105.016.00.1	1	Suporte da molada alavanca	Soporte de resorte de la palanca	Lever spring support	X	X	X	X	X
3	4101.042.087.01.7	1	Parafuso com espiga	Tornillo con espiga	Bolt with tang	X	X	X	X	X
4	4008.010.017.00.1	1	Anél elástico	Anillo elástico	Circlip	X	X	X	X	X
5	8005.104.009.00.7	CN	Arruela de compensação	Arandela de compensación - 0,3	Compensating washer	X	X	X	X	X
6	8005.104.008.00.9	1	Bucha do eixo da ré	Casquillo del eje de la marcha atrás	Reverse gear shaft bushing	X	X	X		
6	8005.104.553.00.8	1	Bucha do eixo da ré	Casquillo del eje de la marcha atrás	Reverse gear shaft bushing				X	X
7	8005.104.005.00.5	2	Arruela de encosto do eixo da ré	Arandela de respaldo del eje de la marcha atrás	Reverse gear shaft thrust washer	X	X	X	X	X
8	4001.047.057.00.9	2	Rolamentode agulhas	Rodamiento de agujas	Needle roller bearing	X	X	X	X	X
9	8005.104.006.00.3	2	Anel distanciador	Anillo distanciador	Spacer ring	X	X	X	X	X
10	8005.104.007.00.1	1	Engrenagem dupla da ré	Engranaje doble de la marcha atrás	Doubled reverse gear	X	X	X	X	X
11	8005.104.004.00.8	1	Eixo da marcha ré	Eje de la marcha atrás	Reverse gear shaft	X	X	X		
11	8008.104.529.00.8	1	Eixo da marcha ré	Eje de la marcha atrás	Reverse gear shaft				X	X
12	4008.011.044.00.4	1	Anel elástico	Arnillo elástico	Circlip	X	X	X	X	X
13	8005.104.014.00.7	CN	Arruela de compensação -0,1	Arandela de compensación -0,1	Compensating washer - 0.1	X	X	X	X	X
13	8005.104.014.01.5	CN	Arruela de compensação - 0,3	Arandela de compensación -0,3	Compensating washer -0.3	X	X	X	X	X
13	8005.104.014.02.3	CN	Arruela de compensação - 0,5	Arandela de compensación - 0,5	Compensating washer -0.5	X	X	X	X	X
13	8005.104.014.03.1	CN	Arruela de compensação - 1,0	Arandela de compensación - 1,0	Compensating washer -1.0	X	X	X	X	X
14	4001.019.020.00.1	1	Rolamento	Rodamiento	Bearing	X	X	X	X	X
15	4005.010.036.00.7	1	Chaveta	Chaveta	Woodruff key	X	X	X	X	X
16	4005.010.040.00.9	1	Chaveta	Chaveta	Woodruff key	X	X	X	X	X
17	8005.104.059.00.2	1	Eixo intermediário	Eje intermedio	Intermediate shaft	X	X	X		
17	8008.104.539.00.7	1	Eixo intermediário	Eje intermedio	Intermediate shaft				X	X
18	8005.104.056.00.8	1	Engrenagem intermediária dupla	Engranaje intermedio doble	Double intermediate gear	X	X	X		







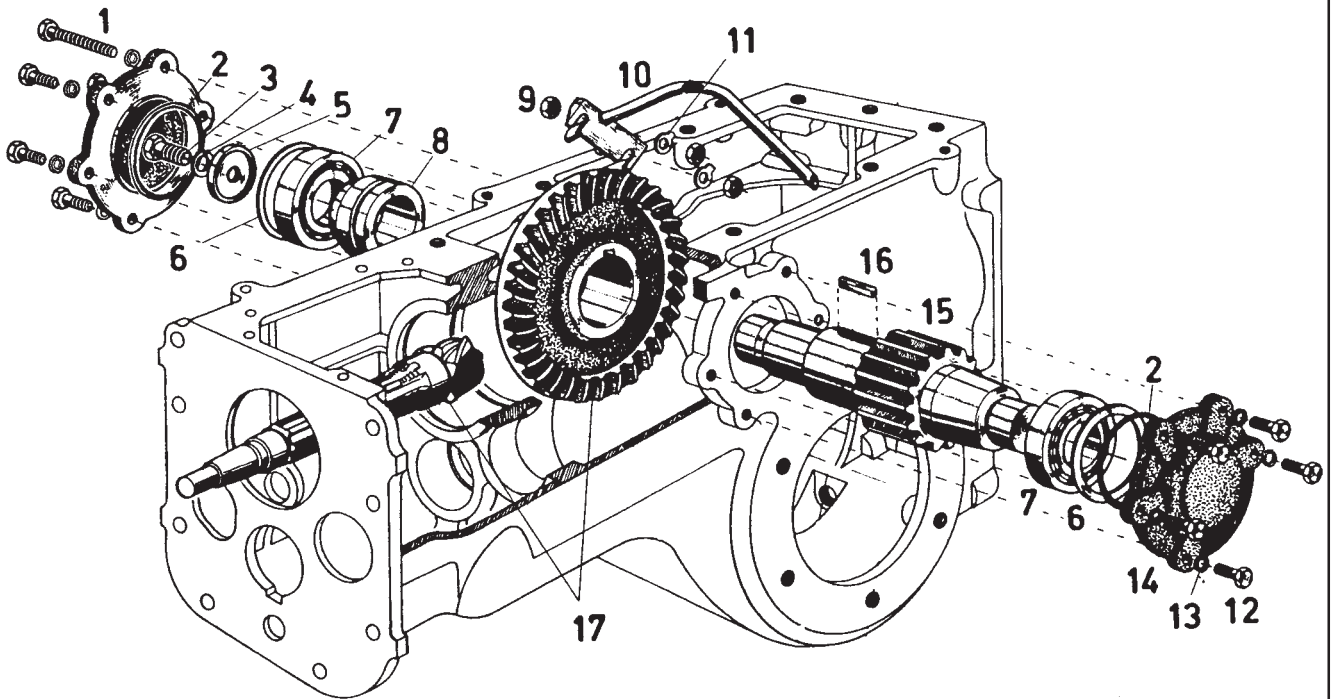

**SISTEMA DA CAIXA DE CÂMBIO - COROA E PINHÃO - EIXO INTERMEDIÁRIO**  
**SISTEMA DE LA CAJA DE CAMBIO - CORONA Y PIÑÓN - EJE INTERMEDIO**  
**GEARBOX SYSTEM - RING GEAR AND PINION - INTERMEDIATE SHAFT**

Item Artículo Item	Código Código Code	Qtd. Ct. Qty.	Denominação / Denominación / Denomination			4230	4240	4230.S	4230.4	4230.4S
						X	X	X	X	X
1	4101.048.013.04.1	2	Parafuso sextavado	Tornillo hexagonal	Hex screw	X	X	X	X	X
2	8005.104.112.00.9	2	Anel de vedação	Anillo de sellado	Sealing ring	X	X	X	X	X
3	4101.048.044.01.2	1	Parafuso sextavado	Tornillo hexagonal	Hex screw	X	X	X	X	X
4	4103.012.012.01.7	1	Arruela de pressão	Arandela de presión	Thrust washer	X	X	X	X	X
5	8005.104.042.00.8	1	Arruela - eixo intermediário - coroa	Arandela - eje intermedio - corona	Washer - intermediate shaft - ring gear	X	X	X	X	X
6	8005.104.043.00.6	CN	Arruela de regulagem-0.1	Arandela de regulación -0,1	Adjusting washer - 0.1	X	X	X	X	X
6	8005.104.043.02.2	CN	Arruela de regulagem - 0.2	Arandela de regulación - 0,2	Adjusting washer -0.2	X	X	X	X	X
6	8005.104.043.07.1	CN	Arruela de regulagem -0.5	Arandela de regulación -0,5	Adjusting washer - 0.5	X	X	X	X	X
6	8005.104.043.08.9	CN	Arruela de regulagem -0.7	Arandela de regulación -0,7	Adjusting washer - 0.7	X	X	X	X	X
6	8005.104.043.05.5	CN	Arruela de regulagem - 0.8	Arandela de regulación - 0,8	Adjusting washer - 0.8	X	X	X	X	X
6	8005.104.043.06.3	CN	Arruela de regulagem-1.0	Arandela de regulación-1,0	Adjusting washer -1.0	X	X	X	X	X
7	4001.032.057.00.6	2	Rolamento	Rolamiento	Bearing	X	X	X	X	X
8	8005.104.041.00.0	1	Bucha distanciadora da coroa	Casquillo distanciador de la corona	Ring gear spacer bushing	X	X	X	X	X
9	4102.011.011.05.3	4	Porca sextavada	Tuerca hexagonal	Hex nut	X	X	X	X	X
10	8005.104.046.00.9	1	Conjunto tubo apanha - gotas	Conjunto tubo recoge-gotas	Drop-catch tube assy	X	X	X	X	X
11	4103.010.011.00.3	2	Arruela de freno	Arandela de freno	Brake washer	X	X	X	X	X
12	4101.048.008.05.8	8	Parafuso sextavado	Tornillo hexagonal	Hex screw	X	X	X	X	X
13	4103.012.010.01.1	10	Arruela de pressão	Arandela de presión	Thrust washer	X	X	X	X	X
14	8005.104.045.00.1	2	Tampa lateral da caixa	Tapa lateral de la caja	Gearbox side cover	X	X	X	X	X
15	8005.104.037.00.8	1	Eixo intermediário - coroa	Eje intermedio - corona	Intermediate shaft - ring gear	X	X	X	X	X
16	4005.010.051.00.6	1	Chaveta	Chaveta	Woodruff key	X	X	X	X	X
17	8005.104.141.00.8	1	Conjunto coroa e pinhão	Conjunto corona y piñón	Ring gear and pinion assy	X	X	X		
18	8008.104.507.00.4	1	Conjunto coroa e pinhão	Conjunto corona y piñón	Ring gear and pinion assy				X	X



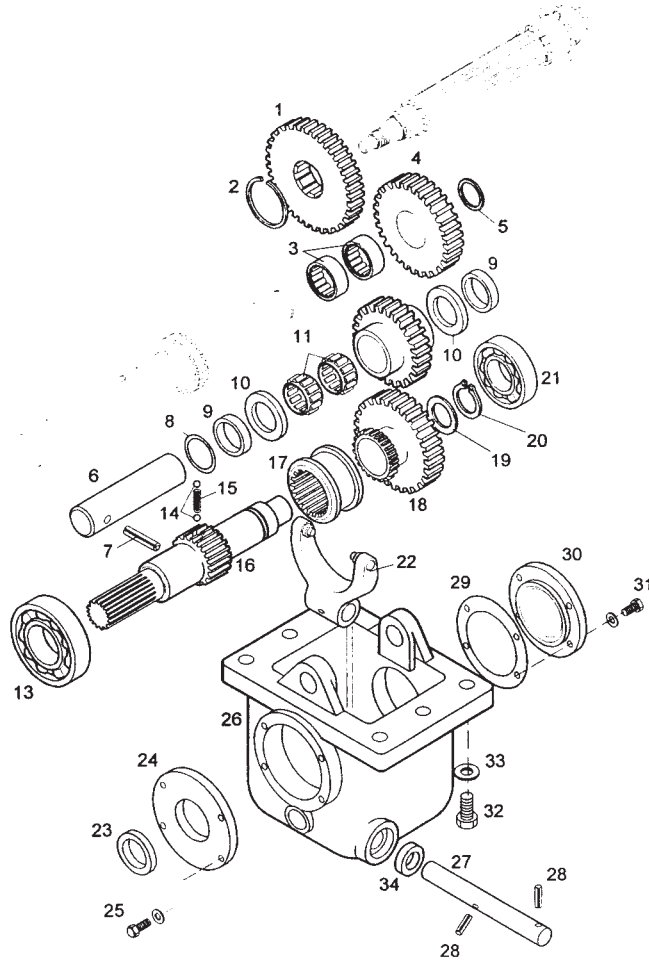

**SISTEMA DA CAIXA DE CAMBIO - CAIXA DE DESCIDA**  
**SISTEMA DE LA CAJA DE CAMBIO - CAJA DE BAJADA**  
**GEARBOX SYSTEM - DOWNSHIFT GEARBOX**

Item Artículo Item	Código Código Code	Qtd. Ct. Qty.	Denominação / Denominación / Denomination			4230	4240	4230.S	4230.4	4230.4S
1	8008.104.526.00.4	1	Emgrenagem primária	Engranaje primario	Primary gear				X	X
2	4008.010.034.00.6	1	Anel elástico	Anillo elástico	Circlip				X	X
3	4001.047.074.00.4	2	Bucha de agulhas	Casquillo de agujas	Needle bushing				X	X
4	8008.104.525.00.6	1	Engrenagem secundária	Engranaje secundario	Secondary gear				X	X
5	8008.104.542.00.1	1	Arruela de encosto	Arandela de respaldo	Thrust washer				X	X
6	8008.104.541.00.3	1	Eixo engrenagem caixa de descida	Eje engranaje caja de bajada	Downshift gearbox gear shaft				X	X
7	4006.010.086.00.0	1	Bucha elástica	Casquillo elástico	Spring bushing				X	X
8	7015.004.026.00.2	CN	Arruela de compensação - 0,3 mm	Arandela de compensación - 0,3 mm	Compensating washer - 0.3 mm				X	X
8	7015.004.030.00.4	CN	Arruela de compensação - 0,7 mm	Arandela de compensación - 0,7 mm	Compensating washer - 0.7 mm				X	X
8	7015.004.031.00.2	CN	Arruela de compensação - 0,8 mm	Arandela de compensación - 0,8 mm	Compensating washer - 0.8 mm				X	X
9	8008.104.517.00.3	2	Anel de encosto	Anillo de respaldo	Thrust ring				X	X
10	8005.104.005.00.5	2	Arruela de encosto	Arandela de respaldo	Thrust washer				X	X
11	4001.047.075.00.1	2	Bucha de agulhas	Casquillo de agujas	Needle bushing				X	X
12	8008.104.527.00.2	1	Engrenagem primária caixa de descida	Engranaje primario de la caja de bajada	Primary downshift gearbox gear				X	X
13	4001.019.021.00.9	1	Rolamento	Rodamiento	Bearing				X	X
14	4007.010.005.00.8	2	Esfera	Esfera	Ball				X	X
15	8008.104.518.00.1	1	Mola	Resorte	Spring				X	X
16	8008.104.538.00.9	1	Eixo de saída	Eje de salida	Output shaft				X	X
17	8008.104.519.00.9	1	Luva de acoplamento	Manguito de acoplado	Coupling sleeve				X	X
18	8008.104.528.00.0	1	Engrenagem secundária	Engranaje secundario	Secondary gear				X	X
19	8008.104.542.00.1	1	Arruela de encosto	Arandela de respaldo	Thrust washer				X	X
20	4008.010.027.00.0	1	Anel elástico	Anillo elástico	Circlip				X	X
21	4001.019.020.00.1	1	Rolamento	Rodamiento	Bearing				X	X
22	8008.104.523.00.1	1	Conjunto garfo de acionamento	Conjunto horquilla de accionamiento	Drive fork assy				X	X





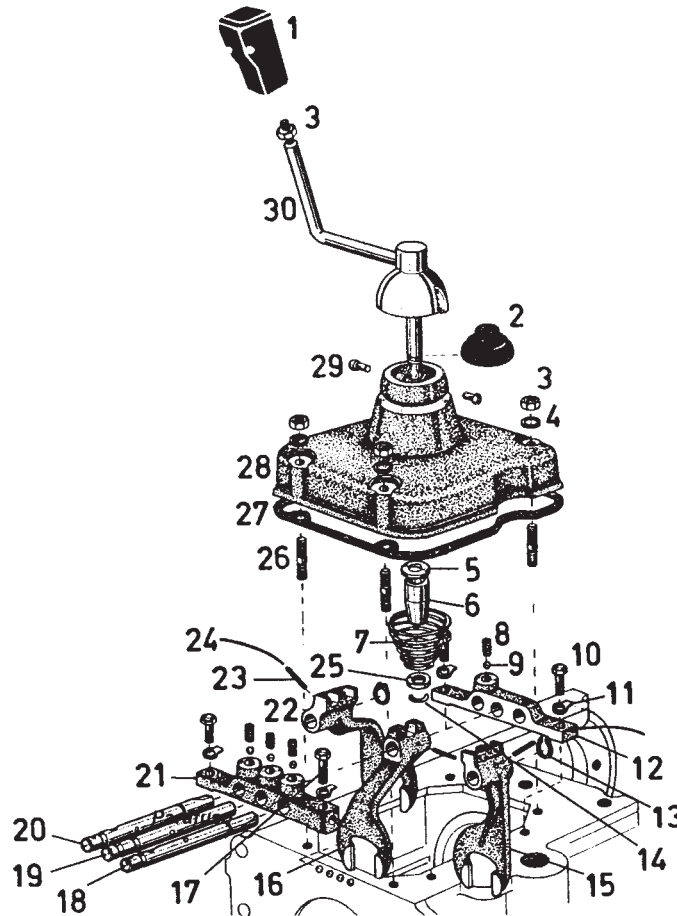

**SISTEMA DA CAIXA DE CAMBIO - TAMPA ALAVANCA - GARFOS DE ACIONAMENTO**  
**SISTEMA DE LA CAJA DE CAMBIO - TAPA DE LA PALANCA - HORQUILLAS DE ACCIONAMIENTO**  
**GEARBOX SYSTEM - LEVER COVER - DRIVE FORKS**

Item Artículo Item	Código Código Code	Qtd. Ct. Qty.	Denominação / Denominación / Denomination			4230	4240	4230.S	4230.4	4230.4S
1	8008.104.515.00.3	1	Manípulo	Manija	Knob	X	X	X	X	X
2	8005.104.146.00.7	1	Capa protetora	Capa protectora	Protecting cap	X	X	X	X	X
3	4102.011.011.00.4	5	Porca sextavada	Tuerca hexagonal	Hex nut	X	X	X	X	X
4	4103.012.010.01.1	4	Arruela de pressão	Arandela de presión	Thrust washer	X	X	X	X	X
5	8005.104.138.00.4	CN	Arruela de encosto - alavanca de marcha - 3,0	Arandela de respaldo -palanca de marcha - 3,0	Thrust washer - gearshift lever -3.0	X	X	X	X	X
5	8005.104.138.01.2	CN	Arruela de encosto - alavanca de marcha - 3,5	Arandela de respaldo -palanca de marcha- 3,5	Thrust washer - gearshift lever -3.5	X	X	X	X	X
5	8005.104.138.02.0	CN	Arruela de encosto - alavanca de marcha - 4,0	Arandela de respaldo -palanca de marcha- 4,0	Thrust washer - gearshift lever - 4.0	X	X	X	X	X
6	8005.104.095.00.6	1	Bucha da alavanca das marchas	Casquillo de la palanca de las marchas	Gearshift lever bushing	X	X	X	X	X
7	8005.104.098.00.0	1	Mola cônica da alavanca das marchas	Resorte cónico de la palanca de las marchas	Gearshift lever tapered spring	X	X	X	X	X
8	8005.104.071.00.7	4	Mola de pressão do suporte (câmbio)	Resorte de presión de soporte (cambio)	Support tension spring (gearbox)	X	X	X	X	X
9	4007.010.008.00.2	8	Esfera	Esfera	Ball	X	X	X	X	X
10	4101.048.008.05.8	3	Parafuso sextavado	Tornillo hexagonal	Hex screw	X	X	X	X	X
11	4103.010.011.00.3	4	Arruela freno	Arandela freno	Brake washer	X	X	X	X	X
12	8005.104.072.00.5	1	Suporte da haste traseira	Soporte de vástago trasero	Rear rod support	X	X	X	X	X
13	4008.010.013.00.0	2	Anel elástico	Arnillo elástico	Circlip	X	X	X	X	X
14	8005.104.092.00.3	2	Anel de retenção - alavanca das marchas	Anillo de sellado - palanca de las marchas	Retaining ring - gearshift lever	X	X	X	X	X
15	8005.104.067.00.5	1	Garfo de mudanças esquerdo	Horquilla de cambios izquierdo	Left-hand gearshift lever fork	X	X	X	X	X
16	8005.104.069.00.1	1	Garfo de mudanças central	Horquilla de cambios central	Central gearshift lever fork	X	X	X	X	X
17	4101.045.053.05.7	1	Parafuso sextavado	Tornillo hexagonal	Hex screw	X	X	X	X	X
18	8005.104.073.00.3	1	Eixo do garfo esquerdo	Eje de la horquilla - izquierdo	Fork shaft - left-hand	X	X	X	X	X
19	8005.104.074.00.1	1	Eixo do garfo - central	Eje de la horquilla - central	Fork shaft - central	X	X	X	X	X







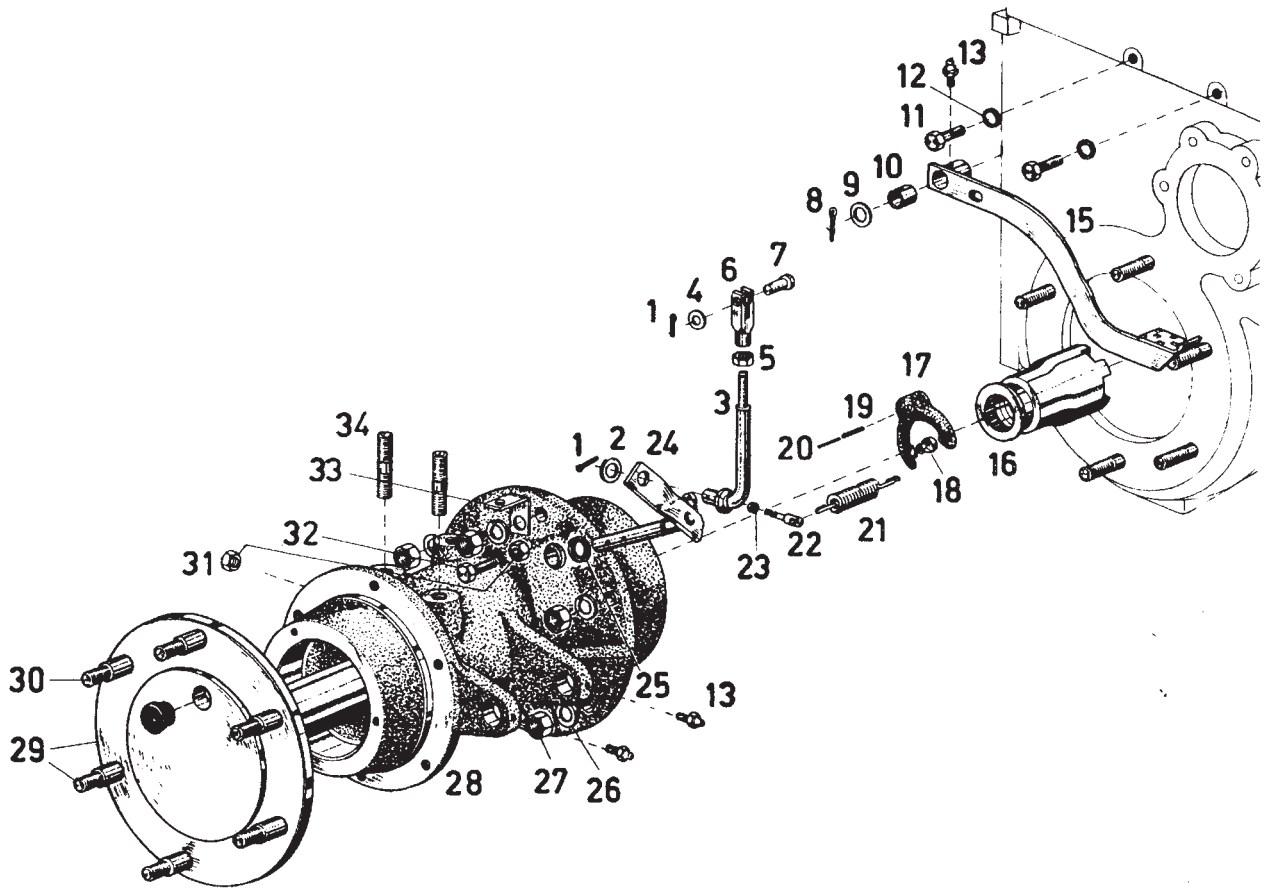

**SISTEMA DA CAIXA DE CÂMBIO - SAIDA DE RODAS TRASEIRAS - BLOQUEIO**  
**SISTEMA DE LA CAJA DE CAMBIO - SALIDA DE RUEDAS TRASERAS - BLOQUEO**  
**GEARBOX SYSTEM - REAR WHEEL SUPPORTS - LOCK**

Item Artículo Item	Código Código Code	Qtd. Ct. Qty.	Denominação / Denominación / Denomination			4230	4240	4230.S	4230.4	4230.4S
1	4009.010.008.00.8	2	Contrapino	Contraperno	Cotter pin	X	X	X	X	X
2	4103.011.017.01.7	1	Arruela lisa	Arandela lisa	Flat washer	X	X	X	X	X
3	8008.104.512.00.4	1	Conjunto da haste	Conjunto del vástago	Rod assy	X	X	X	X	X
4	4103.011.022.01.7	1	Arruela lisa	Arandela lisa	Flat washer	X	X	X	X	X
5	4102.011.014.05.7	1	Porca sextavada	Tuerca hexagonal	Hex nut	X	X	X	X	X
6	8008.104.514.00.0	1	Conexão	Conexión	Connection	X	X	X	X	X
7	8002.104.104.00.3	1	Pino da alavanca	Perno de la palanca	Lever pin	X	X	X	X	X
8	4009.010.008.00.8	1	Contrapino	Contraperno	Cotter pin	X	X	X	X	X
9	4103.011.022.01.7	1	Arruela lisa	Arandela lisa	Flat washer	X	X	X	X	X
10	8002.102.050.00.0	1	Bucha	Casquillo	Bushing	X	X	X	X	X
11	4101.048.006.05.2	2	Parafuso sextavado	Tornillo hexagonal	Hex screw	X	X	X	X	X
12	4103.012.010.01.1	2	Arruela de pressão	Arandela de presión	Thrust washer	X	X	X	X	X
13	4003.010.010.00.7	3	Graxeira	Grasero	Grease fitting	X	X	X	X	X
15	8008.104.183.00.4	1	Conjunto pedal bloqueio	Conjunto pedal bloqueo	Lock pedal assembly	X	X	X	X	X
16	8008.104.057.00.0	1	Luva engate	Manguito enganche	Coupling sleeve	X	X	X	X	X
17	8008.104.066.00.1	1	Conjunto garfo acionador do bloqueio	Conjunto horquilla accionador del bloqueo	Lock drive fork assy	X	X	X	X	X
18	8008.104.068.00.7	2	Patim do garfo	Patín de la horquilla	Fork runner	X	X	X	X	X
19	4006.010.087.00.8	2	Bucha elástica	Casquillo elástico	Spring bushing	X	X	X	X	X
20	4006.010.025.00.8	2	Pino elástico	Perno elástico	Spring pin	X	X	X	X	X
21	8008.104.064.00.6	1	Mola de retrocesso do garfo	Resorte de retroceso de la horquilla	Fork return spring	X	X	X	X	X
22	8008.104.058.00.8	1	Suporte da mola	Soporte del resorte	Spring support	X	X	X	X	X
23	4014.010.009.00.6	1	Anel de vedação	Anillo de sellado	Sealing ring	X	X	X	X	X
24	8008.104.122.00.2	1	Conjunto acionador bloqueio diferencial	Conjunto accionador bloqueo diferencial	Differential lock actuator assy	X	X	X	X	X
25	4002.010.007.00.5	1	Retentor	Retén	Retainer	X	X	X	X	X



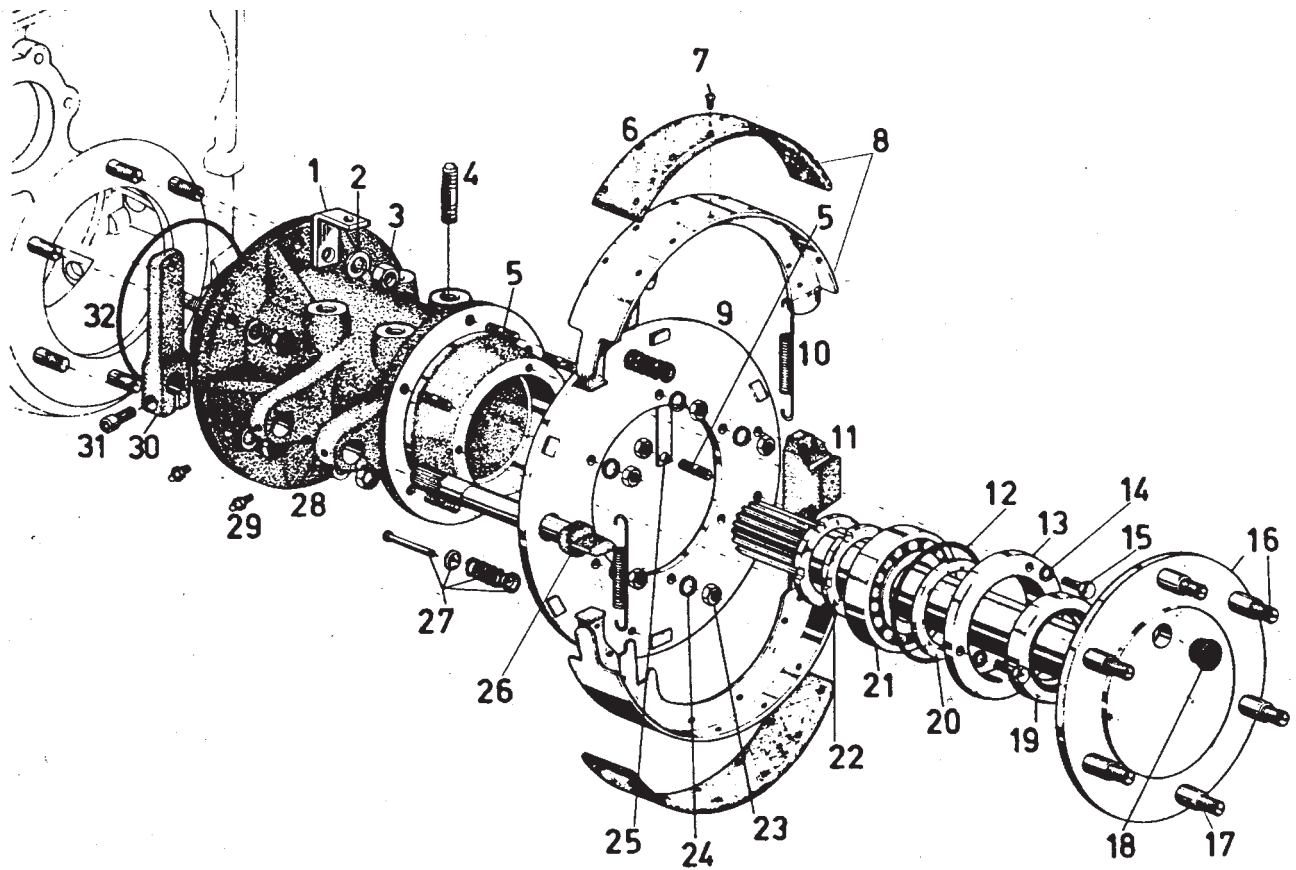

**SISTEMA DA CAIXA DE CÂMBIO - SAIDA DE RODAS TRASEIRAS**  
**SISTEMA DE LA CAJA DE CAMBIO - SALIDA DE RUEDAS TRASERAS**  
**GEARBOX SYSTEM - REAR WHEEL SUPPORTS**

Item Artículo Item	Código Código Code	Qtd. Ct. Qty.	Denominação / Denominación / Denomination			4230	4240	4230.S	4230.4	4230.4S
						X	X	X	X	X
1	8005.105.011.00.2	1	Engate mola de retrocesso do freio	Enganche resorte de retroceso del freno	Brake return spring hitch	X	X	X	X	X
2	4103.012.055.00.8	6	Arruela de pressão	Arandela de presión	Thrust washer	X	X	X	X	X
3	4102.011.021.05.2	6	Porca sextavada	Tuerca hexagonal	Hex nut	X	X	X	X	X
4	4101.037.007.05.3	2	Parafuso prisioneiro	Tornillo prisionero	Stud	X	X	X	X	X
5	4101.035.018.01.1	16	Parafuso prisioneiro	Tornillo prisionero	Stud	X	X	X	X	X
6	8005.105.512.00.9	4	Revestimento da sapata do freio	Revestimiento de la zapata del freno	Brake shoe lining	X	X	X	X	X
7	4011.010.018.00.3	48	Rebites	Remaches	Rivets	X	X	X	X	X
8	8005.105.513.00.7	4	Conjunto sapata do freio com revestimento	Conjunto zapata de freno con revestimiento	Brake shoe assy with lining	X	X	X	X	X
9	8005.105.029.00.4	2	Conjunto prato do freio	Conjunto plato del freno	Brake plate assy	X	X	X	X	X
10	8002.105.045.00.7	4	Mola da sapata do freio	Resorte de la zapata del freno	Brake shoe spring	X	X	X	X	X
11	8005.105.034.00.4	2	Mancal de apoio da sapata do freio	Cojinete de apoyo de la zapata del freno	Brake shoe support bearing	X	X	X	X	X
12	8002.104.144.00.9	2	Anel de vedação do suporte de saída de roda	Anillo de sellado del soporte salida de la rueda	Wheel support sealing ring	X	X	X	X	X
13	8005.104.013.00.9	2	Tampa suporte do retentor	Tapa soporte de retén	Retainer support cover	X	X	X	X	X
14	4103.012.009.01.3	6	Arruela de pressão	Arandela de presión	Thrust washer	X	X	X	X	X
15	4101.047.092.05.2	6	Parafuso sextavado	Tornillo hexagonal	Hex screw	X	X	X	X	X
16	8005.104.103.00.8	1	Conjunto do eixo de saída da roda traseira (L.E)	Conjunto del eje salida de la rueda trasera (LI)	Rear wheel support shaft assy (LH)	X	X	X	X	X
17	8005.104.012.00.1	6	Parafuso do eixo de saída de rodas	Tornillo del eje de salida de las ruedas	Wheel support shaft bolt	X	X	X	X	X
18	8005.104.093.00.1	2	Tampão de borracha	Tapón de goma	Rubber plug	X	X	X	X	X
19	4002.012.094.00.1	2	Retentor	Retén	Retainer	X	X	X	X	X
20	8005.104.061.00.8	2	Anel de encosto	Anillo de apoyo	Thrust ring	X	X	X	X	X
21	4001.018.059.00.0	2	Rolamento	Rodamiento	Bearing	X	X	X	X	X









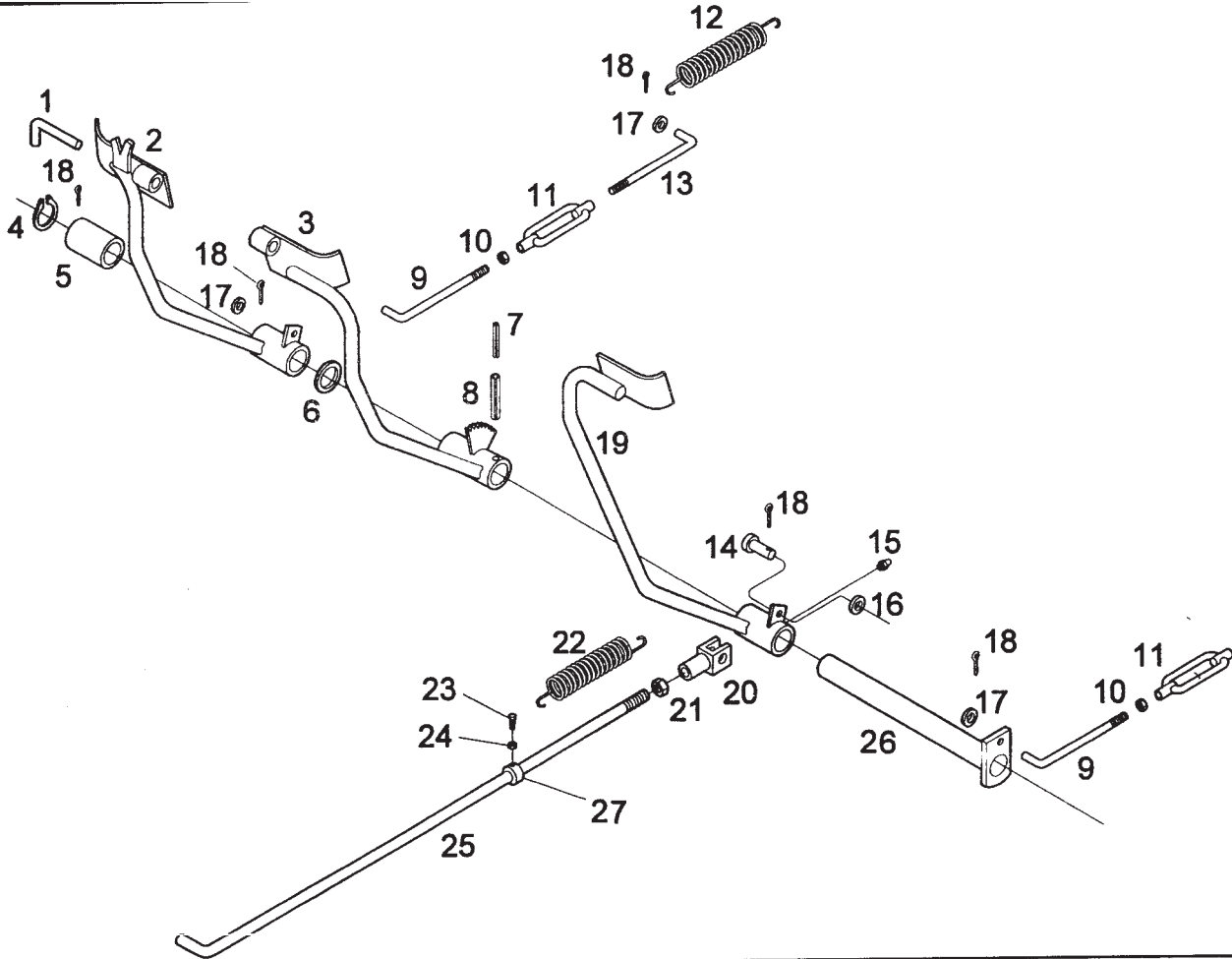

**SISTEMA DOS PEDAIS DE ACIONAMENTO - FREIO E EMBREAGEM**  
**SISTEMA DE LOS PEDALES DE ACCIONAMIENTO - FRENO Y EMBRAGUE**  
**DRIVE PEDAL SYSTEM - BRAKE AND CLUTCH**

Item Artículo Item	Código Código Code	Qtd. Ct. Qty.	Denominação / Denominación / Denomination			4230	4240	4230.S	4230.4	4230.4S
1	8002.105.030.00.9	1	Pino de engate do pedal do freio conjugado	Perno de enganche del pedal de freno conjugado	Conjugated brake pedal coupling pin	X	X	X	X	X
2	8005.105.508.00.7	1	Conjunto pedal do freio direito	Conjunto del pedal de freno derecho	Right-hand brake pedal assy	X		X		
2	8005.105.520.00.2	1	Conjunto pedal do freio direito	Conjunto del pedal de freno derecho	Right-hand brake pedal assy		X			
2	8008.105.50600.5	1	Conjunto pedal do freio direito	Conjunto del pedal de freno derecho	Right-hand brake pedal assy				X	X
3	8005.105.509.00.5	1	Conjunto pedal do freio esquerdo	Conjunto del pedal de freno izquierdo	Left-hand pedal assy	X		X		
3	8005.105.521.00.0	1	Conjunto pedal do freio esquerdo	Conjunto del pedal de freno izquierdo	Left-hand brake pedal assy		X			
3	8008.105.505.00.7	1	Conjunto pedal do freio esquerdo	Conjunto del pedal de freno izquierdo	Left-hand brake pedal assy				X	X
4	4008.010.022.00.1	1	Anel elástico	Anillo elástico	Circlip	X	X	X	X	X
5	8005.105.027.00.8	2	Bucha do eixo dos pedais	Casquillo del eje de los pedales	Pedal shaft bushing	X	X	X	X	X
6	8002.104.023.00.5	CN	Arruela de compensação - 0,1	Arandela de compensación -0,1	Compensating washer -0.1	X	X	X	X	X
6	8002.104.023.01.3	CN	Arruela de compensação - 0,2	Arandela de compensación - 0,2	Compensating washer -0.2	X	X	X	X	X
6	8002.104.023.02.1	CN	Arruela de compensação - 0,5	Arandela de compensación - 0,3	Compensating washer -0.5	X	X	X	X	X
7	4006.010.047.00.2	2	Pino elástico	Perno elástico	Spring pin	X	X	X	X	X
8	4006.011.026.00.5	2	Pino elástico	Perno elástico	Spring pin	X	X	X	X	X
9	8005.105.053.00.4	2	Haste de ligação pedal do freio	Vástago de conexión pedal de freno	Brake pedal coupling rod	X	X	X	X	X
10	4102.011.014.05.7	2	Porca sextavada	Tuerca hexagonal	Hex nut	X	X	X	X	X
11	8002.105.070.00.5	2	Esticador de regulagem	Tirante de regulación	Adjusting turnbuckle	X	X	X	X	X
12	8002.105.054.01.7	1	Mola de retrocesso - pedal do freio	Resorte de retroceso - pedal del freno	Return spring - brake pedal	X	X	X	X	X
13	8005.105.054.00.2	2	Haste de ligação - braço de acionamento do freio	Vástago de conexión - brazo accionamiento del freno	Coupling rod - brake drive arm	X	X	X	X	X
14	8002.104.104.00.3	1	Pino da alavanca	Perno de la palanca	Lever pin	X	X	X	X	X
15	4003.010.006.00.5	2	Graxeira	Grasero	Grease fitting	X	X	X	X	X
16	4103.011.013.01.6	1	Arruela lisa	Arandela lisa	Flat washer	X	X	X	X	X
17	4103.011.017.01.7	4	Arruela lisa	Arandela lisa	Flat washer	X	X	X	X	X
18	4009.010.008.00.8	5	Contrapino	Contraperno	Cotter pin	X	X	X	X	X

















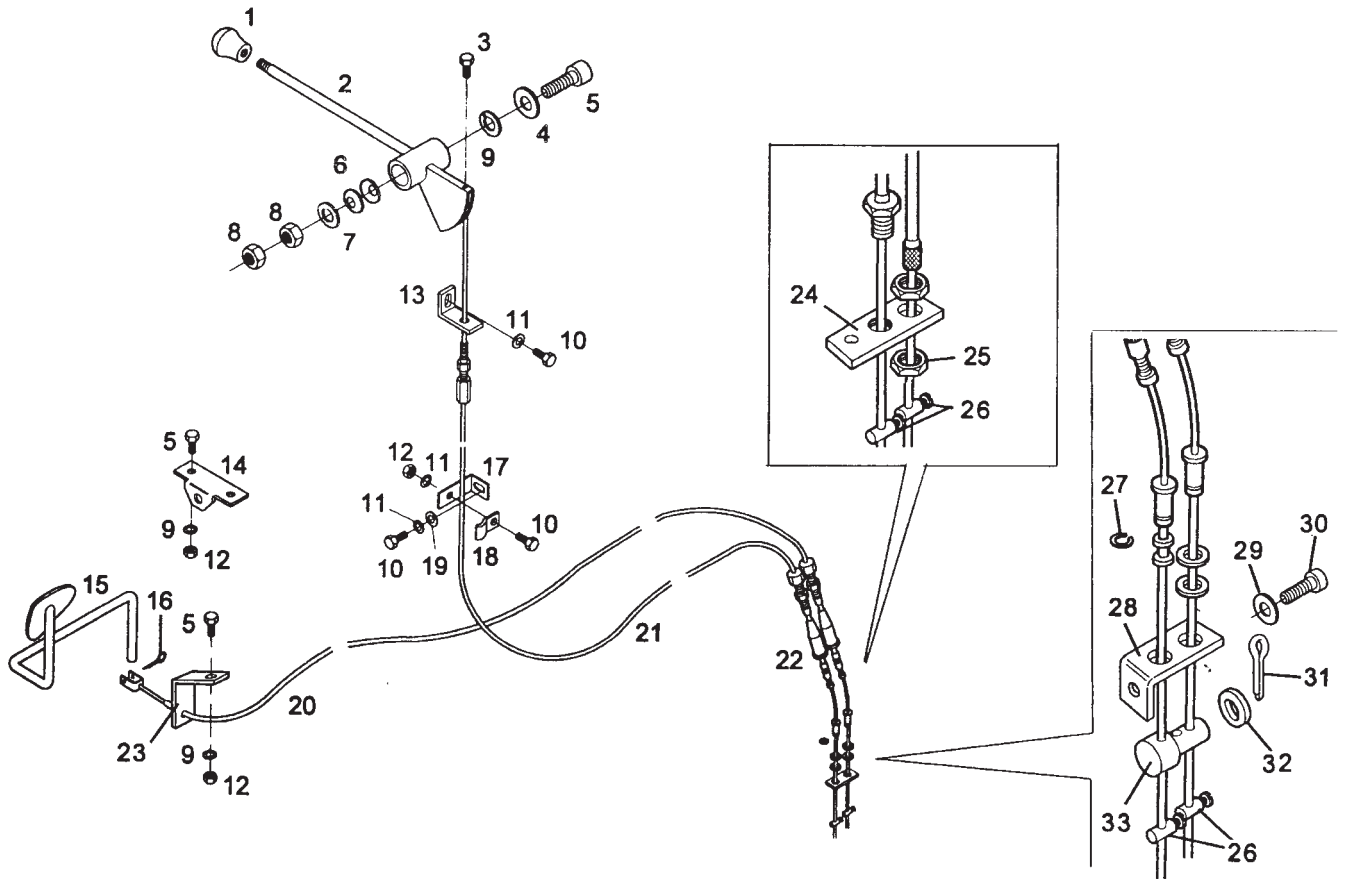

**SISTEMA DO ACELADOR  
SISTEMA DEL ACELADOR  
THROTTLE SYSTEM**

Item Artículo Item	Código Código Code	Qtd. Ct. Qty.	Denominação / Denominación / Denomination			4230	4240	4230.S	4230.4	4230.4S
1	8002.106.510.00.9	1	Manípulo	Manqo	Knob	X	X	X	X	X
2	8005.106.508.00.6	1	Conjunto acelerador manual	Conjunto acelerador manual	Hand throttle assy	X		X	X	X
2	8005.106.520.00.1	1	Conjunto acelerador manual	Conjunto acelerador manual	Hand throttle assy		X			
3	4101.015.017.04.1	1	Parafuso sextavado	Tornillo hexagonal	Hex screw	X	X	X	X	X
4	8002.106.083.00.7	1	Arruela distanciadora	Arandela distanciadora	Spacer washer	X	X	X	X	X
5	4101.015.017.04.1	1	Parafuso sextavado	Tornillo hexagonal	Hex screw	X	X	X	X	X
6	7106.015.022.00.5	2	Mola prato	Resorte plato	Plate spring	X	X	X	X	X
7	4103.011.015.01.1	1	Arruela lisa	Arandela lisa	Flat washer	X	X	X	X	X
8	4102.023.006.05.9	2	Porca freno	Tuerca freno	Brake nut	X	X	X	X	X
9	4103.012.007.01.7	1	Arruelade pressão	Arandela de presión	Thrust washer	X	X	X	X	X
10	4101.047.066.05.7	1	Parafuso sextavado	Tornillo hexagonal	Hex screw	X	X	X	X	X
11	4103.012.007.01.7	3	Arruelade pressão	Arandela de presión	Thrust washer	X	X	X	X	X
12	4102.011.005.05.5	6	Porca sextavada	Tuerca hexagonal	Hex nut	X	X	X	X	X
13	8002.106.044.00.9	1	Batente do acelerador	Tope del acelerador	Throttle stop	X	X	X	X	X
14	8002.106.041.00.5	1	Suporte - haste acelerador	Soporte - vástago acelerador	Support - throttle rod	X	X	X	X	X
15	8008.106.089.00.1	1	Conjunto pedal do acelerador	Conjunto pedal del acelerador	Throttle pedal assy	X	X	X		
15	8008.106.511.00.4	1	Conjunto pedal do acelerador	Conjunto pedal del acelerador	Throttle pedal assy				X	X
16	4009.010.006.00.2	3	Contrapino	Contraperno	Cotter pin	X	X	X	X	X
17	8008.106.097.00.4	1	Fixador do cabo	Fijador del cable	Cable fastener	X	X	X	X	X
18	6005.015.024.00.6	1	Fixador do cabo	Fijador del cable	Cable fastener	X	X	X	X	X
19	4103.011.011.01.0	1	Arruela lisa	Arandela lisa	Flat washer	X	X	X	X	X
20	8008.106.507.00.2	1	Conjunto cabo do acelerador	Conjunto cable del acelerador	Throttle cable assy	X		X		
20	8005.106.510.00.2	1	Conjunto cabo do acelerador	Conjunto cable del acelerador	Throttle cable assy		X			
20	8008.106.509.00.8	1	Conjunto cabo do acelerador	Conjunto cable del acelerador	Throttle cable assy				X	X



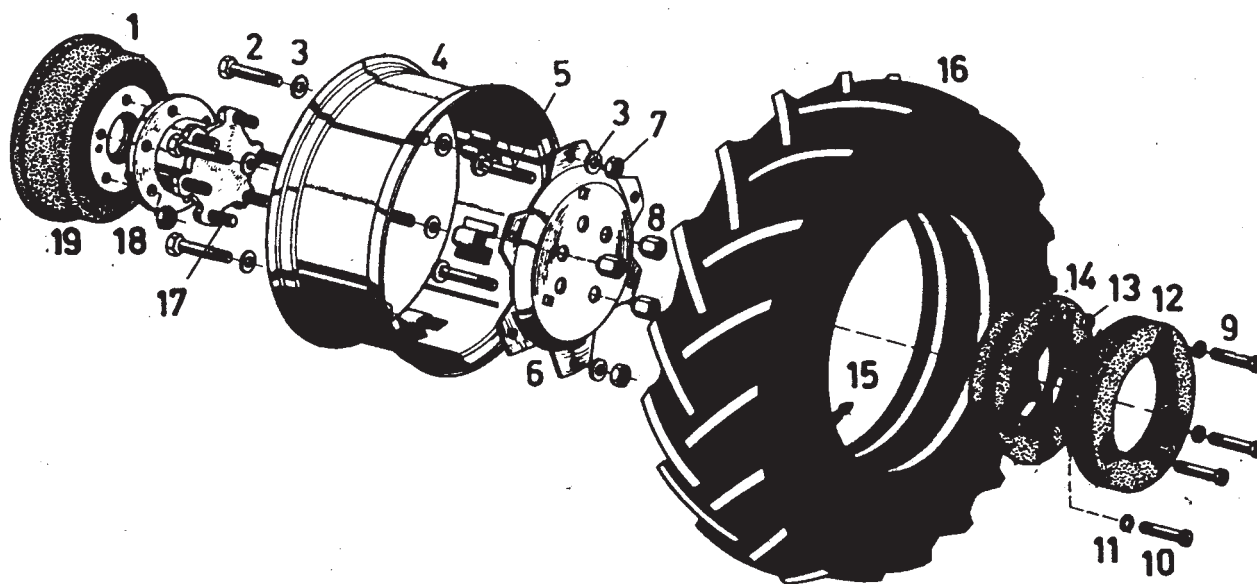

**SISTEMA DO RODADO TRASEIRO**  
**SISTEMA DEL RODADO TRASERO**  
**REAR WHEEL SYSTEM**

Item Artículo Item	Código Código Code	Qtd. Ct. Qty.	Denominação / Denominación / Denomination			4230	4240	4230.S	4230.4	4230.4S
						X	X	X	X	X
1	8005.105.052.00.6	2	Tambor do freio	Tambor del freno	Brake drum	X	X	X	X	X
2	4101.067.085.04.5	12	Parafuso sextavado	Tornillo hexagonal	Hex screw	X	X	X	X	X
3	4103.011.020.01.1	24	Arruela lisa	Arandela lisa	Flat washer	X	X	X	X	X
4	8008.110.004.00.4	2	Aro da roda traseira	Llanta de la rueda trasera	Rear wheel rim	X		X	X	X
4	8005.110.018.01.8	2	Aro da roda traseira	Llanta de la rueda trasera	Rear wheel rim		X			
5	4101.110.019.00.8	2	Parafuso	Tornillo	Bolt	X	X	X	X	X
6	8005.110.019.00.8	2	Miolo do aro	Pletina central de la llanta	Rim middle	X	X	X	X	X
7	4102.011.021.05.2	12	Porca sextavada	Tuerca hexagonal	Hex nut	X	X	X	X	X
8	8002.110.012.00.0	12	Porca de fixação da roda	Tuerca de fijación de la rueda	Wheel fastening nut	X	X	X	X	X
9	4101.045.085.05.9	6	Parafuso sextavado	Tornillo hexagonal	Hex screw	X	X	X	X	X
10	4101.045.081.01.7	6	Parafuso sextavado	Tornillo hexagonal	Hex screw	X	X	X	X	X
11	4103.012.011.01.9	6	Arruela de pressão	Arandela de presión	Thrust washer	X	X	X	X	X
12	8008.110.014.00.3	2	Contrapeso reto	Contrapeso recto	Straight counterweight	X	X	X	X	X
13	4102.011.014.05.7	12	Porca sextavada	Tuerca hexagonal	Hex nut	X	X	X	X	X
14	8002.110.013.00.8	2	Contrapeso cônico	Contrapeso cónico	Tapered counterweight	X	X	X	X	X
15	8007.110.021.00.0	2	Câmara de ar 9.50-24R1	Cámara de aire 9.50-24R1	Tube 9.50-24R1	X		X	X	X
15	8005.110.011.00.5	2	Câmara de ar 11.00-24	Cámara de aire 11.00-24	Tube 11.00-24		X			
16	8007.110.020.00.2	2	Pneu 9.50-24R1	Neumático 9.50-24R1	Tire - 9.50 - 24R1	X		X	X	X
16	8005.110.010.00.7	2	Pneu 12.4-24R1	Neumático 12.4-24R1	Tire 12.4 - 24R1		X			
17	8002.110.005.00.4	12	Parafuso prisioneiro	Tornillo prisionero	Stud	X	X	X	X	X
18	8002.110.008.00.8	12	Porca de fixação do variador fixo	Tuerca de fijación del variador fijo	Fixed converter fastening nut		X			
19	8005.110.103.00.0	2	Conjunto variador de bitola	Conjunto variador de la distancia	Gauge converter assy		X			



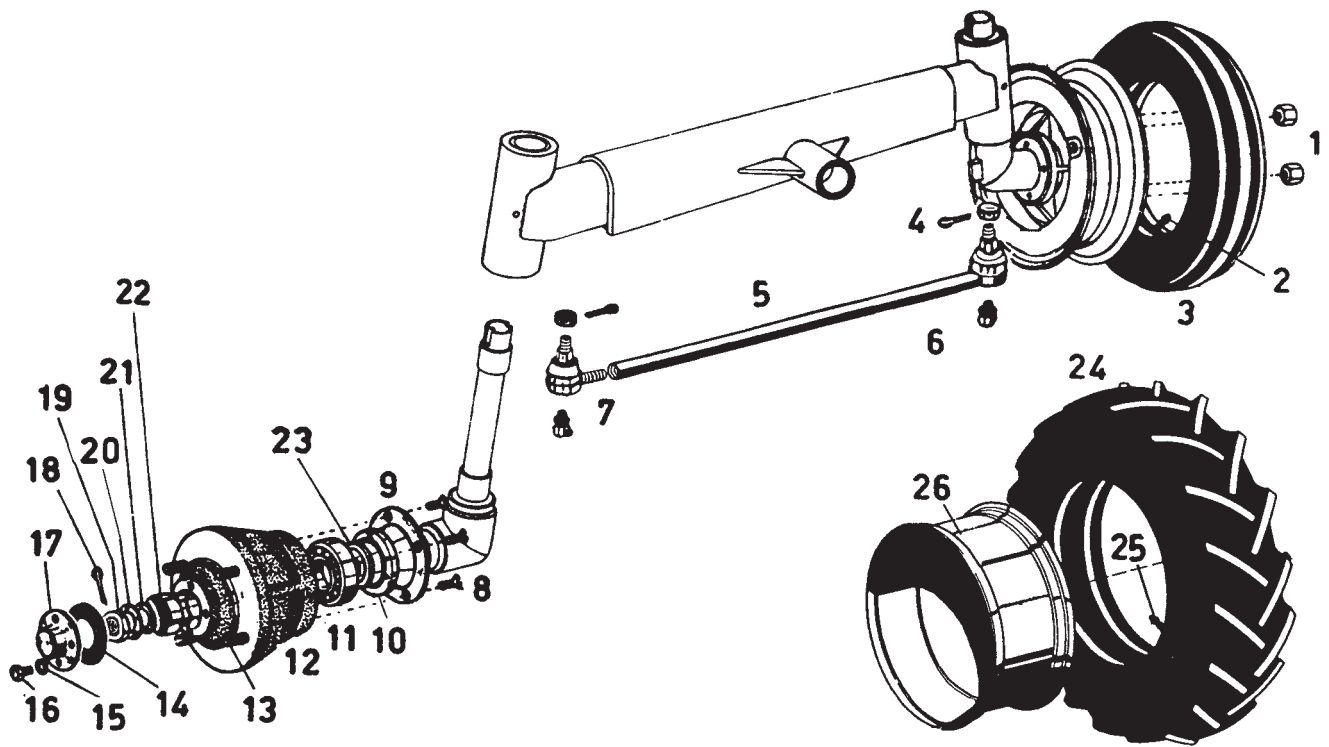

**SISTEMA DO CUBO DIANTEIRO BARRA DE DIREÇÃO**  
**SISTEMA DEL CUBO DELANTERO - BARRA DE TIRO**  
**FRONT STEERING TIE ROD HUB SYSTEM**

Item Artículo Item	Código Código Code	Qtd. Ct. Qty.	Denominação / Denominación / Denomination			4230	4240	4230.S	4230.4	4230.4S
1	4102.017.010.04.2	8	Porca sextavada	Tuerca hexagonal	Hex nut	X		X		
2	8002.110.018.00.7	2	Câmara de ar dianteira	Cámara de aire delantera	Front tube	X		X		
3	8005.110.017.00.2	2	Pneu	Neumático	Tire	X		X		
4	4009.010.008.00.8	2	Contrapino	Contraperno	Cotter pin	X		X		
5	8008.107.047.00.2	1	Conjunto barra de direção	Conjunto barra de tiro	Steering tie rod assy	X		X		
6	8005.103.102.00.1	1	Conjunto terminal de direção (rosca direita)	Conjunt terminal de dirección (rosca derecha)	Steering terminal assy (right-hand thread)	X		X		
7	8005.103.101.00.3	1	Conjunto terminal de direção (rosca esquerda)	Conj. terminal de dirección (rosca izquierda)	Steering terminal assy (left-hand thread)	X		X		
8	4101.053.094.01.9	8	Parafuso escareado	Tomillo escariado	Bored bolt	X		X		
9	8002.103.026.00.9	2	Flange de cubo de rodas dianteiras	Pletina de cubo de ruedas delantera	Front wheel hub flange	X		X		
10	4002.014.047.00.7	2	Retentor	Retén	Retainer	X		X		
11	4001.032.056.00.8	2	Rolamento	Rodamiento	Bearing	X		X		
12	8002.103.105.00.1	2	Conjunto do cubo de rodas dianteiras	Conjunto de cubos de ruedas delanteras	Front wheel hub assy	X		X		
13	8002.103.050.00.9	8	Parafuso prisioneiro cubo da roda dianteira	Tornillo prisionero cubo de la rueda delantera	Front wheel hub stud	X		X		
14	8002.103.095.00.4	2	Junta de vedação cubo de roda dianteira	Junta de sellado cubo de la rueda delantera	Front wheel hub sealing gasket	X		X		
15	4103.011.011.01.0	8	Arruela lisa	Arandela lisa	Flat washer	X		X		
16	4101.047.066.05.7	8	Parafuso sextavado	Tornillo hexagonal	Hex screw	X		X		
17	8002.103.096.00.2	2	Tampa do cubo da roda dianteira	Tapa del cubo de la rueda derecha delantera	Front wheel hub cover	X		X		
18	4009.010.018.00.7	2	Contrapino	Contraperno	Cotter pin	X		X		
19	4102.019.019.00.9	2	Porca castelo	Tuerca castillo	Castle nut	X		X		
20	8002.104.142.00.3	2	Arruela de compensação - 0,1	Arandela de compensación - 0,1	Compensating washer -0.1	X		X		





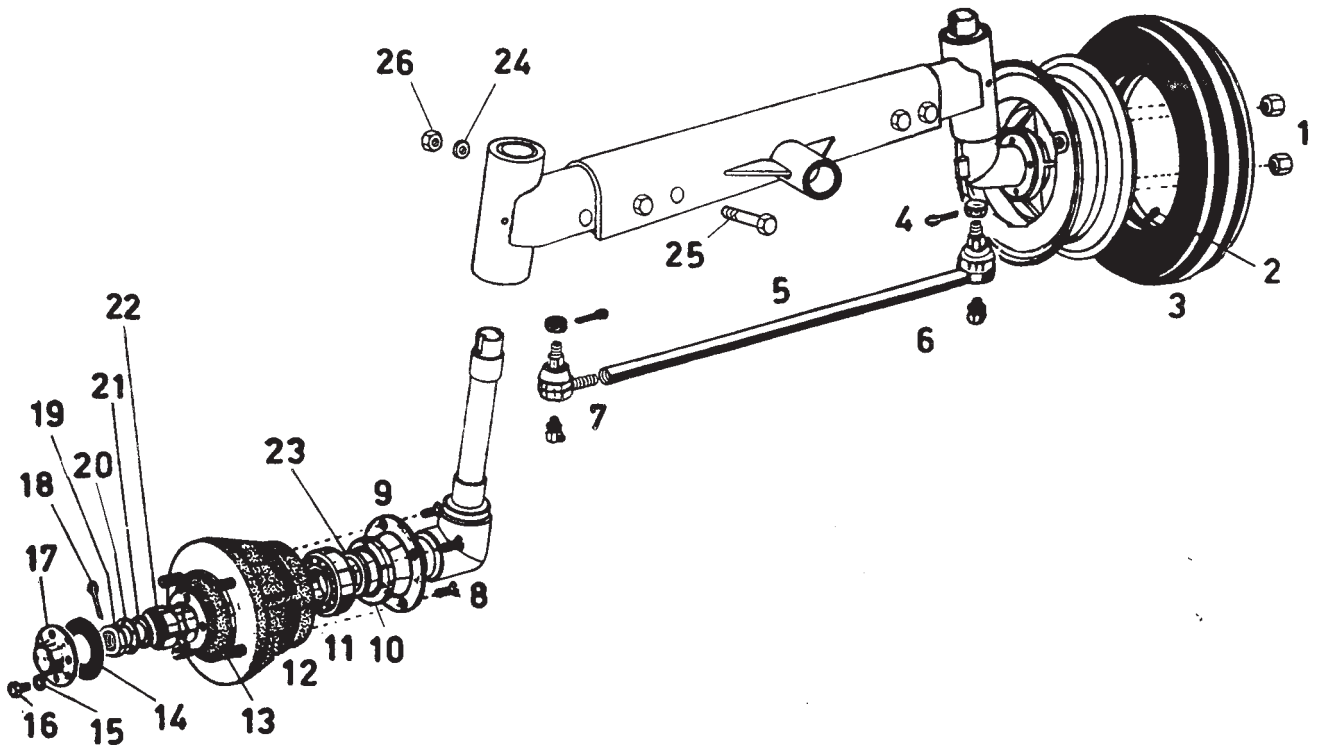

**SISTEMA DO CUBO DIANTEIRO - BARRA DE DIREÇÃO**  
**SISTEMA DEL CUBO DELANTERO - BARRA DE TIRO**  
**FRONT STEERING TIE ROD HUB SYSTEM**

Item Artículo Item	Código Código Code	Qtd. Ct. Qty.	Denominação / Denominación / Denomination			4230	4240	4230.S	4230.4	4230.4S
1	4102.017.010.04.2	8	Porca sextavada	Tuerca hexagonal	Hex nut		X			
2	8005.110.005.00.7	2	Câmara de ar dianteira	Cámara de aire delantera	Front tube		X			
3	8005.110.064.00.4	2	Pneu	Neumático	Tire		X			
4	4009.010.008.00.8	2	Contrapino	Contraperno	Cotter pin		X			
5	8005.103.053.00.6	1	Conjunto barra de direção	Conj barra de tiro	Steering tie rod assy		X			
6	8005.103.102.00.1	1	Conjunto terminal de direção (rosca direita)	Conj. terminal de dirección (rosca derecha)	Steering terminal assy (right-hand thread)		X			
7	8005.103.101.00.3	1	Conjunto terminal de direção (rosca esquerda)	Conj. terminal de dirección (rosca izquierda)	Steering terminal assy (left-hand thread)		X			
8	4101.053.094.01.9	8	Parafuso escareado	Tornillo escariado	Bored bolt		X			
9	8002.103.026.00.9	2	Flange de cubo de rodas dianteiras	Pletina de cubo de ruedas delanteras	Front wheel hub flange		X			
10	4002.014.047.00.7	2	Retentor	Retén	Retainer		X			
11	4001.032.056.00.8	2	Rolamento	Rodamiento	Bearing		X			
12	8002.103.105.00.1	2	Conjunto do cubo de rodas dianteiras	Conjunto de cubo de ruedas delanteras	Front wheel hub assy		X			
13	8002.103.050.00.9	8	Parafuso prisioneiro cubo da roda dianteira	Tornillo prisionero cubo rueda delantera	Front wheel hub stud		X			
14	8002.103.095.00.4	2	Junta de vedação cubo da roda dianteira	Junta de sellado rueda delantera	Front wheel hub sealing gasket		X			
15	4103.011.011.01.0	8	Arruela lisa	Arandela lisa	Flat washer		X			
16	4101.047.066.05.7	8	Parafuso sextavado	Tornillo hexagonal	Hex screw		X			
17	8002.103.096.00.2	2	Tampa do cubo da roda dianteira	Tapa del cubo de la rueda delantera	Front wheel hub cover		X			
18	4009.010.018.00.7	2	Contrapino	Contraperno	Cotter pin		X			
19	4102.019.019.00.9	2	Porca castelo	Tuerca castillo	Castle nut		X			
20	8002.104.142.00.3	2	Arruela de compensação - 0,1	Arandela de compensación - 0,1	Compensating washer - 0.1		X			
20	8002.104.142.01.1	2	Arruela de compensação - 0,3	Arandela de compensación - 0,3	Compensating washer - 0.3		X			



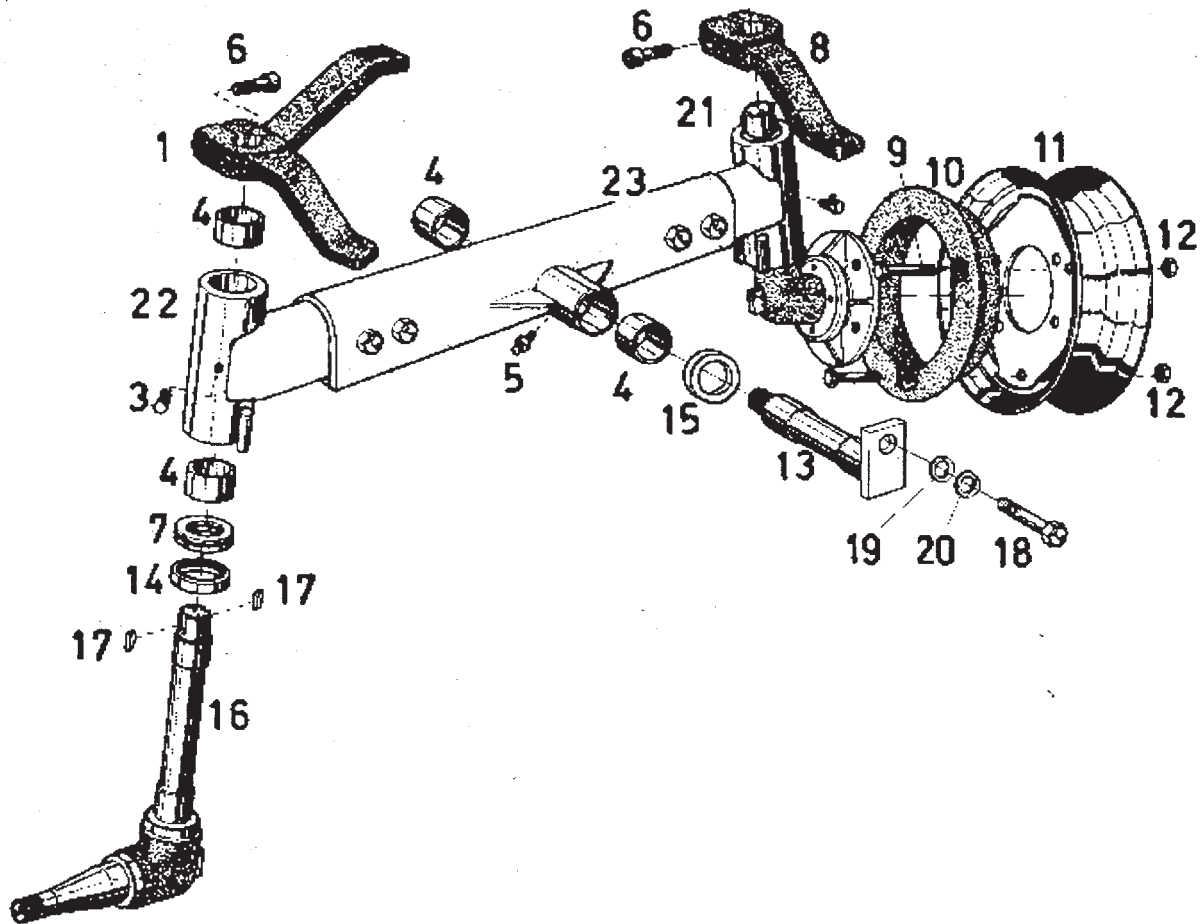

**SISTEMA DO EIXO DIANTEIRO  
SISTEMA DEL EJED ELANTERO  
FRONT AXLE SYSTEM**

Item Artículo Item	Código Código Code	Qtd. Ct. Qty.	Denominação / Denominación / Denomination			4230	4240	4230.S	4230.4	4230.4S
1	8008.103.025.00.8	1	Cj. do braço superior duplo	Conjunto del brazo superior doble	Double upper arm assy		X			
3	4003.010.026.00.3	2	Graxeira	Grasero	Grease fitting		X			
4	8002.103.097.00.0	4	Bucha do mancal lateral e central-eixo dianteiro	Casquillo del cojinete lateral y central del eje delantero	Front axle - side and center bearing cup bushing		X			
5	4003.010.008.00.1	3	Graxeira	Grasero	Grease fitting		X			
6	4101.038.009.01.7	2	Parafuso Allen	Tomillo allen	Allen bolt		X			
7	4001.027.058.00.1	2	Rolamento da ponta de eixo dianteiro	Rodamiento de la punta del eje delantero	Front axle end bearing		X			
8	8008.103.026.00.6	1	Braço de acionamento da ponta de eixo dianteiro	Brazo accionamiento de la punta del eje deiant.	Front axle end drive arm		X			
9	4101.045.085.05.9	6	Parafuso sextavado	Tornillo hexagonal	Hex screw		X			
10	8008.110.013.00.5	2	Contrapeso cônico - Opcional	Contrapeso cônico - opcional	Tapered counterweight - optional		X			
11	8005.110.015.00.6	2	Aro dianteiro	Llanta delantera	Front rim		X			
12	4102.017.010.04.2	8	Porca sextavada	Tuerca hexagonal	Hex nut		X			
13	8008.103.035.00.7	1	Pivô do eixo dianteiro	Pivote del eje delantero	Front axle pivot		X			
14	8005.103.110.00.4	2	Anel de vedação	Anillo de sellado	Sealing ring		X			
15	8008.103.056.00.3	1	Arruela de compensação	Arandela de compensación	Compensating washer		X			
16	8005.103.115.00.3	2	Conjunto da ponta de eixo dianteiro	Conjunto de la punta dei eje delantero	Front axle end assy		X			
17	4005.010.020.00.1	4	Chaveta	Chaveta	Woodruff key		X			
18	4101.048.005.05.4	1	Parafuso sextavado	Tomillo hexagonal	Hex screw		X			
19	4103.011.015.01.1	1	Arruela lisa	Arandela lisa	Flat washer		X			
20	4103.012.010.01.1	1	Arruela de pressão	Arandela de presión	Thrust washer		X			
21	8008.103.072.00.0	1	Conjunto eixo dianteiro regulavel lado direito	Conj. eje delantero regulable lado derecho	Right-hand adjusting front axle assy		X			
22	8008.103.073.00.8	1	Conjunto eixo dianteiro regulavel lado esquerdo	Conjunto eje delantero regulable lado izquierdo	Left-hand adjusting front axle assy		X			
23	8005.103.510.00.5	1	Conjunto longarina eixo dianteiro central regulável	Conjunto larguero eje delantero central regulable	Adjusting central front axle longeron assy		X			

































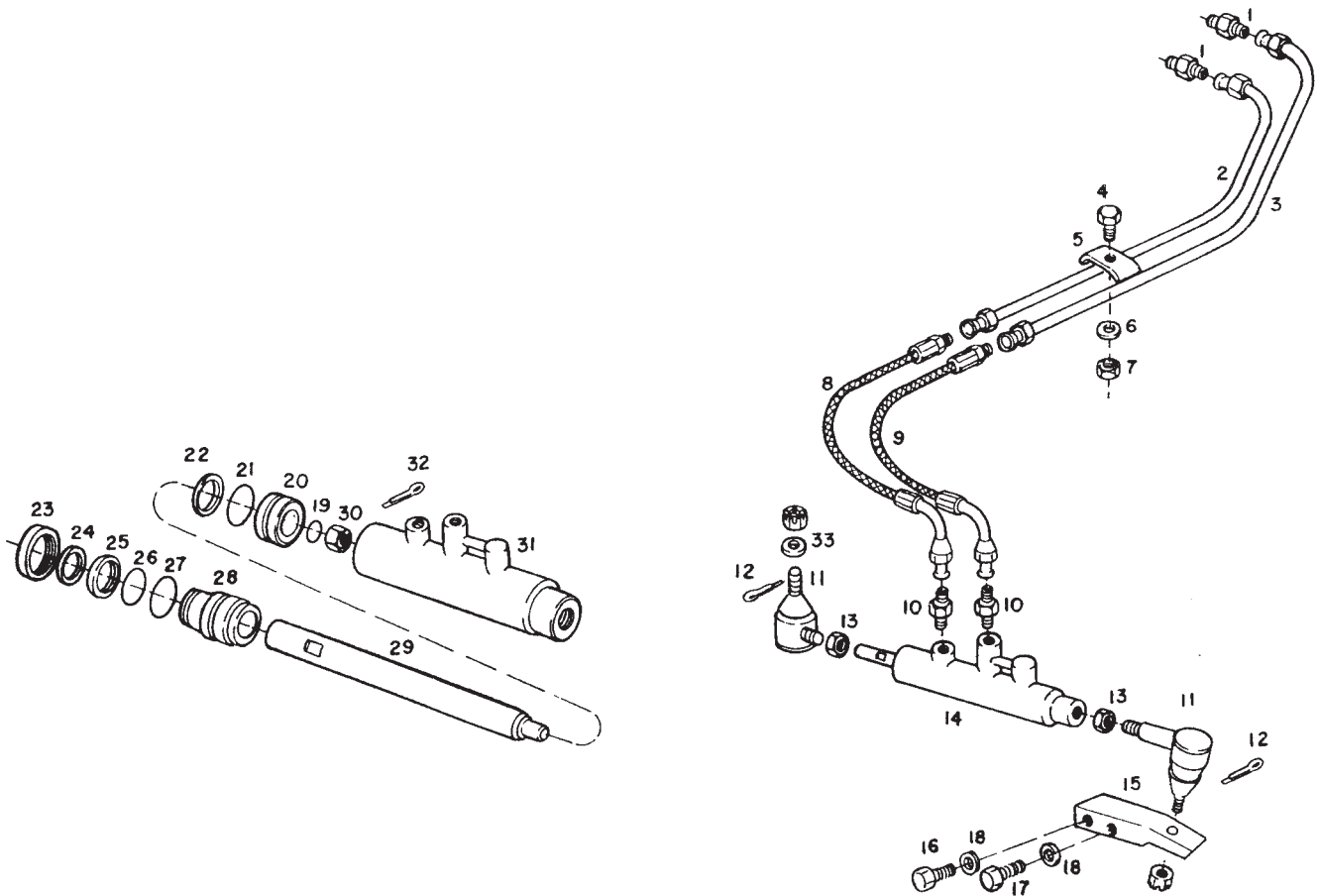

**SISTEMA HIDRAULICO - SISTEMA DE DIREÇÃO 4X2**  
**SISTEMA HIDRÁULICO - SISTEMA DE LA DIRECCIÓN SIMPLE TRACCIÓN**  
**HYDRAULIC SYSTEM - 2WD STEERING SYSTEM**

Item Artículo Item	Código Código Code	Qty. Ct. Qty.	Denominação / Denominación / Denomination			4230	4240	4230.S	4230.4	4230.4S
1	8009.103.088.00.4	2	Adaptador	Adaptador	Adapter	X	X	X		
2	8008.103.511.00.7	1	Conjunto tubo menor do cilindro de direção	Conjunto tubo menor cilindro de dirección	Steering cylinder smaller tube assy	X		X		
2	8005.103.522.00.0	1	Conjunto tubo direito	Conjunto tubo derecho	Right-hand tube assy		X			
3	8008.103.508.00.3	1	Conjunto tubo maior do cilindro de direção	Conjunto tubo mayor cilindro de dirección	Steering cylinder larger tube assy	X		X		
3	8005.103.520.00.4	1	Conjunto tubo esquerdo	Conjunto tubo izquierdo	Left-hand tube assy		X			
4	4101.047.071.05.7	1	Parafuso sextavado	Tornillo hexagonal	Hex screw	X	X	X		
5	8009.108.100.00.2	1	Distanciador	Distanciador	Spacer	X	X	X		
6	4103.012.007.01.7	1	Arruela de pressão	Arandela depresión	Thrust washer	X	X	X		
7	4102.011.005.05.5	1	Porca sextavada	Tuerca hexagonal	Hex nut	X	X	X		
8	8008.103.051.00.4	1	Conjunto mangueira de pressão	Conjunto manguera de presión	Pressure hose assy	X	X	X		
9	8008.103.052.00.2	1	Conjunto mangueira de pressão	Conjunto manguera de presión	Pressure hose assy	X	X	X		
10	8009.108.149.00.9	2	Adaptador	Adaptador	Adapter	X	X	X		
11	8008.103.024.00.1	2	Terminal cilindro direção hidráulica	Terminal cilindro dirección hidráulica	Hydraulic steering cylinder terminal	X	X	X		
12	4009.010.006.00.2	2	Contrapino	Contraperno	Cotter pin	X	X	X		
13	4102.013.020.04.5	2	Porca sextavada	Tuerca hexagonal	Hex nut	X	X	X		
14	8008.103.039.00.9	1	Conjunto cilindro da direção hidráulica (inclui os itens: 20, 23,27,28,29,30,31 e 32)	Conjunto cilindro de la dirección hidráulica (incluye artículos 20, 23, 27, 28, 29, 30, 31 y 32)	Hydraulic steering cylinder assy (including items 20, 23, 27, 28, 29, 30, 31, and 32)	X	X	X		
15	8008.103.510.00.9	1	Conjunto suporte cilindro de direção	Conjunto soporte cilindro de dirección	Steering cylinder support assy	X		X		
16	4101.046.004.05.9	1	Parafuso sextavado	Tornillo hexagonal	Hex screw	X		X		
17	4101.046.001.05.5	1	Parafuso sextavado	Tornillo hexagonal	Hex screw	X		X		
18	4103.012.012.01.7	2	Arruela de pressão	Arandela de presión	Thrust washer	X		X		
19	—	1	Anel O-ring	Anillo O	O-ring	X	X	X		











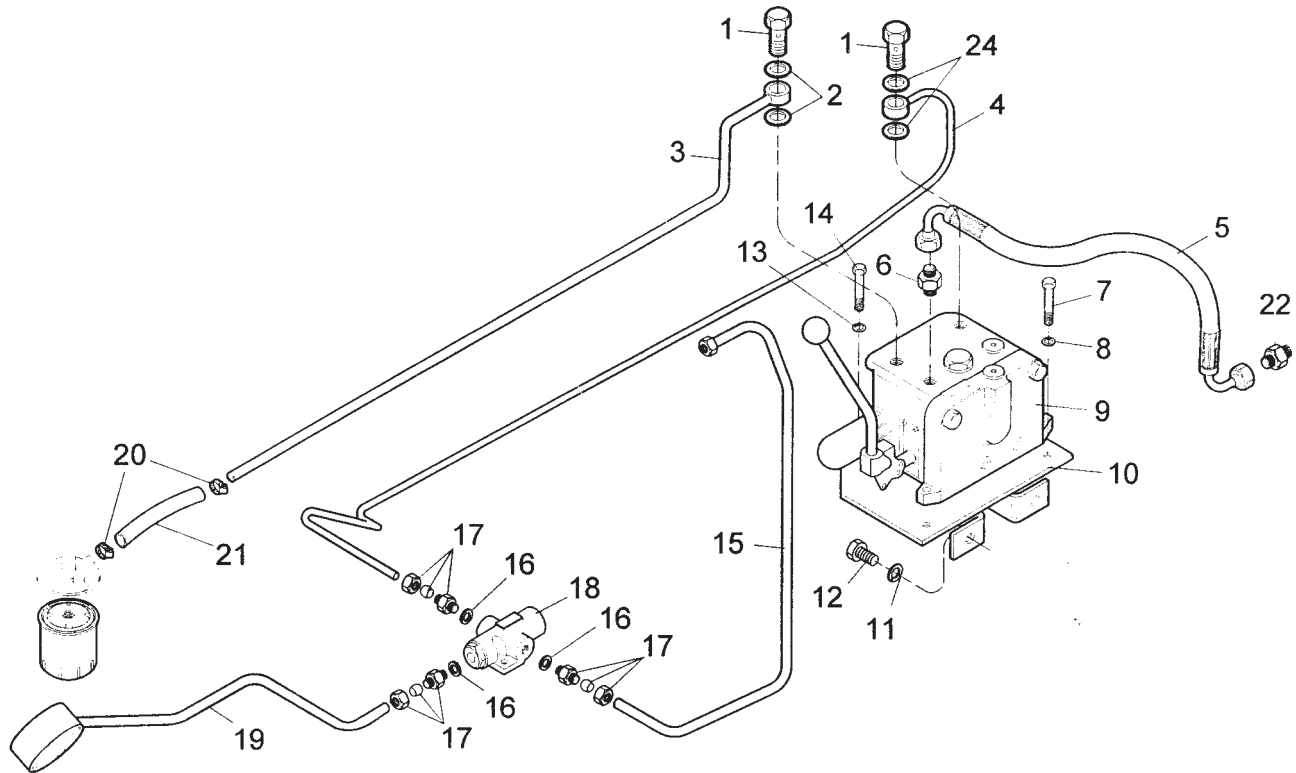

**SISTEMA HIDRAULICO - VÁLVULA DE COMANDO**  
**SISTEMA HIDRÁULICO- VALVULA DEL MANDO**  
**HYDRAULIC SYSTEM - CONTROL VALVE**

Item Artículo Item	Código Código Code	Qtd. Ct. Qty.	Denominação / Denominación / Denomination			4230	4240	4230.S	4230.4	4230.4S
1	8008.108.359.00.6	1	Parafuso oco	Tornillo hueco	Hollow bolt		X			
2	8008.108.362.00.0	2	Anel de vedação	Anillo de sellado	Sealing ring		X			
3	8005.103.514.00.7	1	Cj. tubo de retorno do comando	Conjunto tubo de retorno del mando	Control return pipe assy		X			
4	8005.103.512.00.1	1	Cj. tubo de pressão do comando	Conjunto tubo de presión del mando	Control pressure tube assy		X			
5	8008.108.561.00.7	1	Mangueira de pressão	Manguera de presión	Pressure hose		X			
6	8008.108.374.00.5	2	Adaptador	Adaptador	Adapter		X			
7	4101.047.094.05.9	2	Parafuso sextavado	Tomio hexagonal	Hex screw		X			
8	4103.012.009.01.3	2	Arruela de pressão	Arandela de presión	Thrust washer		X			
9	8008.108.372.00.9	1	Cj. válvula de comando simples	Conjunto válvula de mando simple	Single control valve assy		X			
10	8008.104.510.00.8	1	Suporte do pedal do bloqueio	Soporte del pedal del bloqueo	Lock pedal support		X			
11	4103.012.010.01.1	2	Arruelade pressão	Arandela de presión	Thrust washer		X			
12	4101.048.006.05.2	2	Parafuso sextavado	Tornillo hexagonal	Hex screw		X			
13	4103.011.013.01.6	1	Arruela de pressão	Arandela de presión	Thrust washer		X			
14	4101.045.040.05.4	1	Parafuso sextavado	Tomillo hexagonal	Hex screw		X			
15	8005.103.516.00.2	1	Tubo válvula - unidade hidrostática	Tubo válvula - unidad hidrostática	Valve tube - hydrostatic unit		X			
16	8009.108.160.00.6	3	Anel de vedação	Anillo de sellado	Sealing ring		X			
17	8009.108.162.00.2	3	Adaptador	Adaptador	Adapter		X			
18	8005.108.503.00.5	1	Válvula divisora de fluxo	Válvula divisora del flujo	Flow divider valve		X			
19	8005.108.522.00.5	1	Conjunto tubo de sucção	Conjunto tubo de succión	Suction tube assy		X			
20	8005.105.089.00.8	2	Abraçadeira	Abrazadera	Clamp		X			
21	8002.108.545.00.3	1	Mangueira	Manguera	Hose		X			
22	8008.108.149.00.9	1	Adaptador	Adaptador	Adapter		X			
23	8008.108.361.00.2	1	Parafuso oco	Tomillo hueco	Hollow bolt		X			
24	8002.108.023.00.1	2	Anel de vedação	Anillo de sellado	Sealing ring		X			

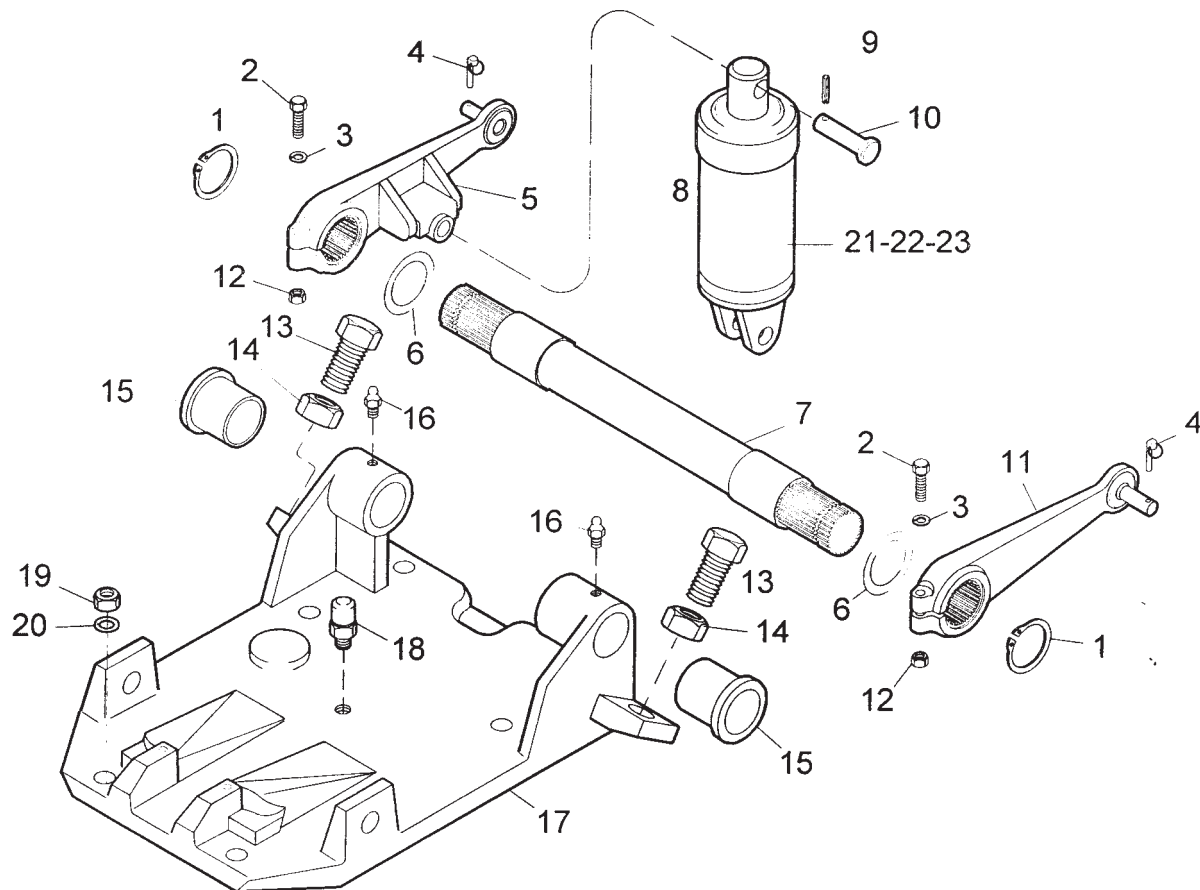

**SISTEMA HIDRAULICO - TAMPA DA CAIXA DE MUDANÇAS E CILINDRO**  
**SISTEMA HIDRAULICO - TAPA DE LA CAJA DE CAMBIOS Y CILINDRO**  
**HYDRAULIC SYSTEM - GEARBOX COVER AND CYLINDER**

Item Artículo Item	Código Código Code	Qtd. Ct. Qty.	Denominação / Denominación / Denomination			4230	4240	4230.S	4230.4	4230.4S
1	4008.010.046.00.0	2	Anel elástico	Anillo elástico	Circlip	X	X	X	X	X
2	4101.067.085.04.5	2	Parafuso sextavado	Tornillo hexagonal	Hex screw	X	X		X	
3	4103.012.055.01.6	2	Arruela de pressão	Arandela de presión	Thrust washer	X	X		X	
4	8002.108.169.00.2	2	Grampo de fixação	Chaveta de fijación	Fastening clip	X	X		X	
5	8008.108.526.00.0	1	Cj. braço direito do levante hidráulico	Conj. brazo derecho del levante hidráulico	Right-hand hydraulic lift arm assy	X			X	
5	8005.108.506.00.8	1	Cj. braço direito do levante hidráulico	Conj. brazo derecho del levante hidráulico	Right-hand hydraulic lift arm assy		X	X		
6	8008.108.549.00.2	2	Arruela de encosto	Arandela de apoyo	Thrust washer	X	X	X	X	X
7	8005.108.505.00.0	1	Eixo do levante hidráulico	Eje del levante hidráulico	Hydraulic lift shaft	X	X	X	X	X
8	8008.108.503.00.9	1	Conjunto do cilindro (inclui itens: 21, 22 e 23)	Conj. del cilindro (incluye artículos 21, 22 y 23)	Cylinder assy (including items 21, 22, and 23)	X	X	X	X	X
9	4006.011.026.00.5	1	Bucha elástica	Casquillo elástico	Spring bushing	X	X	X	X	X
10	8008.108.525.00.2	1	Pino	Perno	Pin	X	X	X	X	X
11	8008.108.527.00.8	1	Cj. braço esquerdo do levante hidráulico	Conj. brazo izquierdo del levantador hidráulico	Left-hand hydraulic lift arm assy	X			X	
11	8008.108.293.00.7	1	Cj. braço esquerdo do levante hidráulico	Conj. brazo izquierdo del levantador hidráulico	Left-hand hydraulic lift arm assy		X	X		
12	4102.011.021.06.0	2	Porca sextavada	Tuerca hexagonal	Hex nut	X	X	X	X	X
13	4101.049.055.05.8	2	Parafuso sextavado	Tornillo hexagonal	Hex screw	X	X	X	X	X
14	4102.011.025.06.1	2	Porca sextavada	Tuerca hexagonal	Hex nut	X	X	X	X	X
15	8005.108.066.01.1	2	Bucha	Casquillo	Bushing	X	X	X	X	X
16	4003.010.008.00.1	2	Engraxadeira	Engrasador	Grease fitting	X	X	X	X	X
17	8005.104.517.00.9	1	Tampa da caixa de mudanças	Tapa de la caja de cambio	Gearbox cover	X	X	X	X	X
18	8002.104.127.01.2	1	Respiro	Respiradero	Breather	X	X	X	X	X
19	4102.011.014.05.7	10	Porca sextavada	Tuerca hexagonal	Hex nut	X	X	X	X	X
20	4103.012.011.01.9	10	Arruela de pressão	Arandela de presión	Thrust washer	X	X	X	X	X

































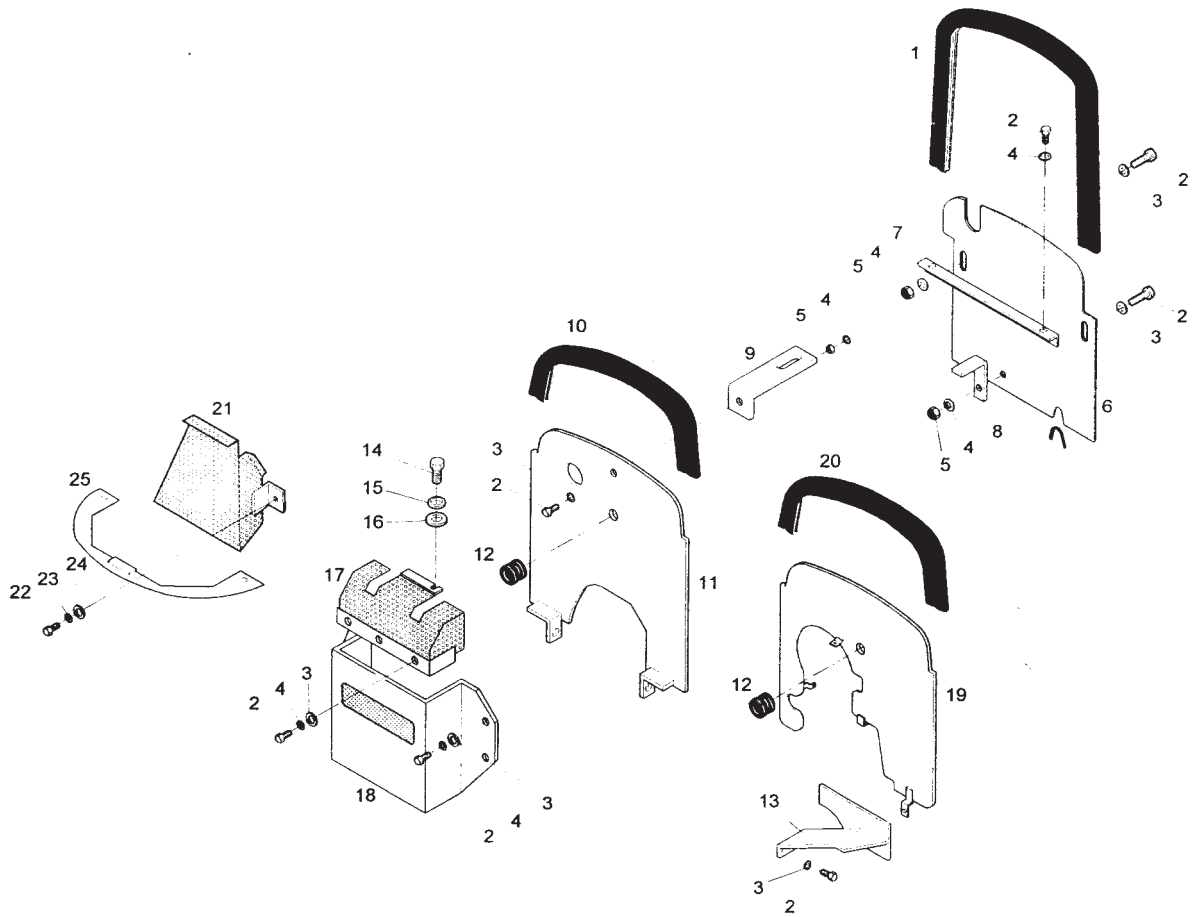

**SISTEMA DOS DEFLETORES  
SISTEMA DE LOS DEFLECTORES  
DEFLECTOR SYSTEM**

Item Artículo Item	Código Código Code	Qtd. Ct. Qty.	Denominação / Denominación / Denomination			4230	4240	4230.S	4230.4	4230.4S
1	8005.109.517.00.4	2	Perfil protetor	Perfil protector	Shield profile	X	X	X	X	X
2	4101.047.088.05.1	14	Parafuso sextavado	Tornillo hexagonal	Hex screw	X	X	X	X	X
3	4103.011.013.01.6	8	Arruela lisa	Arandela lisa	Flat washer	X	X	X	X	X
4	4103.012.009.01.3	14	Arruela de pressão	Arandela de presión	Thrust washer	X	X	X	X	X
5	4102.011.007.06.9	3	Porca sextavada	Tuerca hexagonal	Hex nut	X	X	X	X	X
6	8005.109.509.00.1	1	Conjunto defletor traseiro	Conjunto deflector trasero	Rear deflector assy	X	X	X	X	X
7	8005.109.510.00.9	1	Suporte do defletor	Soporte del deflector	Deflector base	X	X	X	X	X
8	8005.109.516.00.6	1	Suporte do defletor	Soporte del deflector	Deflector base	X	X	X	X	X
9	8008.109.505.00.3	1	Suporte do defletor	Soporte del deflector	Deflector base	X		X	X	X
10	8002.115.531.00.4	1	Guarnição	Guarnición	Trim	X		X	X	X
11	8008.109.503.00.8	1	Conjunto defletor frontal	Conjunto deflector frontal	Front deflector assy	X		X	X	X
12	6001.011.032.00.2	1	Passagem de linha	Pasaje de la línea	Line passage	X	X	X	X	X
13	8005.115.536.00.6	1	Defletor lateral	Deflector lateral	Side deflector		X			
14	4101.047.068.05.3	2	Parafuso sextavado	Tomio hexagonal	Hex screw	X		X	X	X
15	4103.012.007.01.7	2	Arruela de pressão	Arandela de presión	Thrust washer	X		X	X	X
16	4103.011.011.01.0	2	Arruela lisa	Arandela lisa	Flat washer	X		X	X	X
17	8008.109.121.00.9	1	Tela protetora	Tela protectora	Strainer	X		X		
18	8008.109.120.00.1	1	Conjunto chapa protetora	Conjunto chapa protectora	Protecting plate assy	X		X		
19	8005.115.515.00.0	1	Defletor frontal	Deflector frontal	Front deflector		X			
20	8005.115.517.00.6	1	Guarnição	Guarnición	Trim		X			
21	8008.115.527.00.9	1	Conjunto protetor da correia	Conjunto protector de la correa	Belt protective assy				X	X
22	4101.048.003.05.9	2	Parafuso sextavado	Tornillo hexagonal	Hex screw				X	X
23	4103.012.010.01.1	2	Arruela de pressão	Arandela de presión	Thrust washer				X	X
24	4103.011.015.01.1	2	Arruela lisa	Arandela lisa	Flat washer				X	X







