

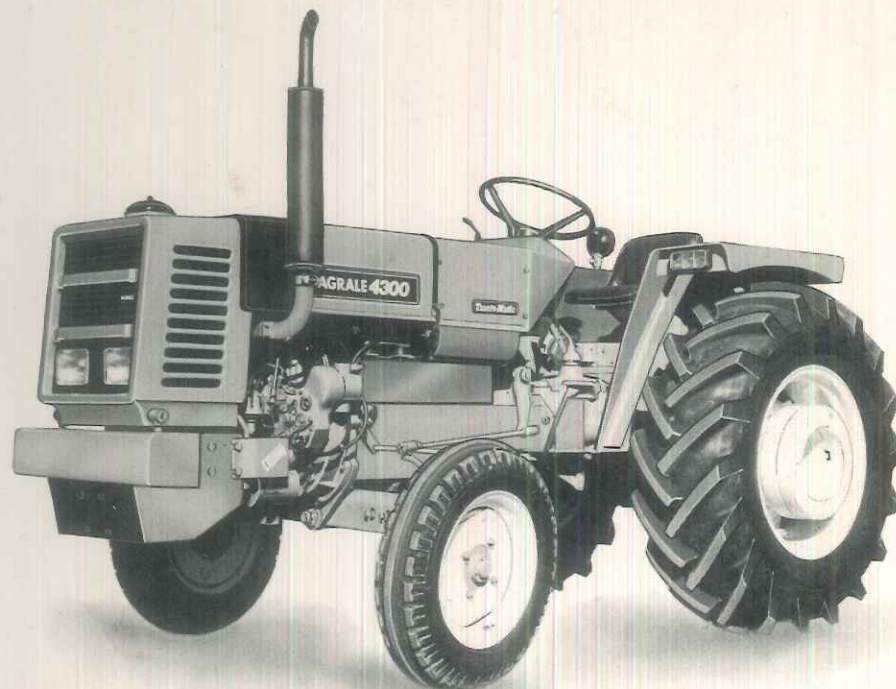

CATÁLOGO DE PEÇAS



Edited by Foxit PDF Editor
Copyright (c) by Foxit Corporation, 2003 - 2010
For Evaluation Only.

4300

Tracto-Matic



Distribuidora de Peças Ltda

Caxias do sul - RS

Fone: 54 - 3223 2003

3419 5716

Celular: 54 - 9977 0494 (Vivo)

8407 0100 (Oi)

9225 8533 (Claro)

INTRODUÇÃO

CATÁLOGO DE PEÇAS

Este catálogo de peças foi desenvolvido de forma a facilitar a identificação e localização das peças de reposição, aplicadas nos diversos modelos.

Para uma correta interpretação e manuseio observe o seguinte: Na figura identificamos a peça e o número do item, e na relação encontramos o número do item por ordem seqüencial, código por modelo, quantidade e denominação.

Para facilitar a localização das peças no catálogo primeiramente consulte o índice.

As informações e alterações transmitidas através de nossos Boletins Técnicos, Circulares ou Desenhos, deverão ser imediatamente anexadas ou anotadas no Catálogo nas respectivas páginas, mantendo-o desta forma sempre atualizado, facilitando com isso melhor atendimento no que tange aos pedidos de peças.

1) INTERPRETAÇÃO DOS CÓDIGOS

Ex.: 8008.104.001.00.4

O primeiro grupo, formado por quatro algarismos, identifica o produto e tipo; o 2º grupo, formado por três algarismos identifica o grupo de montagem da peça; o 3º grupo, também de três algarismos identifica o número de série da peça; o 4º, grupo formado de dois algarismos identifica a peça normal. Nos casos especiais que por motivo de diversas medidas de diâmetro ou espessuras, acrescenta-se 01, 02, etc., conforme necessidade das dimensões.

O último algarismo é usado para Dígito do computador.

No exemplo temos:

8008 — Trator = Tipo e modelo (80 trator — 08 modelo)

104 — Caixa do Câmbio = Grupo

001 — Carcaça da caixa do câmbio = Nº da peça e identificação

00 — Peça normal —

4 — Dígito do computador

SIMBOLOGIA DE USO

cn = Conforme necessidade

— = Não usado

X = Igualdade

* = Alerta a observações

2) DIVISÃO DOS GRUPOS DE MONTAGEM

.000. — Motor

.001. — Bloco do motor

.002. — Árvore da manivela

.003. — Regulador e acelerador

.004. — Biela, pistão, anéis, cilindro e casquilho

.005. — Comando de válvula

.006. — Cabeçote do cilindro

.007. — Bomba do óleo lubrificante

.008. — Sistema de injeção

.009. — Resfriamento

.010. — Sistema de arranque

.011. — Tanque de combustível

.012. — Filtro de ar

.013. — Silencioso

.014. — Decalcomanias

.015. — Ferramenta

.099. — Conjuntos exclusivos para reposição

.100. — Versões

.101. — Alavanca de descompressão

.102. — Carcaça intermediária

.103. — Sistema de direção

.104. — Caixa de mudanças

.105. — Sistema de freios

.106. — Sistema de alimentação

.107. — Caixa do levante hidráulico-pára-lama

.108. — Sistema hidráulico

.109. — Capota do motor e pára-choque

.110. — Rodado dianteiro e traseiro

.111. — Sistema elétrico

.112. — Plaquetas

.113. — Ferramenta

.199. — Conjuntos exclusivos para reposição

ÍNDICE

TRATOR 4300

FIGURA

DENOMINAÇÃO

- 1 - CONJ. BLOCO DO MOTOR, TAMPA INFERIOR DO CÁRTER E VÁLVULA SOBRE-PRESSÃO.
- 2 - CONJ. BOTÃO AUXILIAR DE PARTIDA, ALAVANCA DE ACELERAÇÃO E ALAVANCAS DE LIGAÇÕES.
- 3 - CONJ. TUBO DE RESPIRO, FILTRO DO ÓLEO DO CÁRTER, SUPORTE DOS TUBOS E VARETAS DAS VÁLVULAS.
- 4 - CONJ. ÁRVORE DA MANIVELA, FLANGE, CREMALHEIRA E VOLANTE.
- 5 - CONJ. CILINDRO, ÊMBOLO, ANÉIS, BIELA, MANCAL CENTRAL E CASQUILHOS.
- 6 - CONJ. SISTEMA DE COMANDO DE VÁLVULAS, BOMBA DE LUBRIFICAÇÃO E ENGRENAGEM DE COMANDO.
- 7 - CONJ. TAMPAS DE COMANDO.
- 8 - CONJ. CABEÇOTE DO CILINDRO COMPLETO
- 9 - CONJ. TAMPAS DO CABEÇOTE E FILTRO DE AR.
- 10 - CONJ. SISTEMA DE INJEÇÃO (PORTA-INJETOR).
- 11 - CONJ. SISTEMA DE INJEÇÃO (BOMBA INJETORA).
- 12 - CONJ. DE ARREFECIMENTO E ESCAPE.
- 13 - CONJ. SISTEMA DE EMBREAGEM (MAIS VIDE FIG. 26).
- 14 - CONJ. CARCAÇA DO CÂMBIO.
- 15 - CONJ. DE ENGRENAGENS E EIXOS INTERMEDIÁRIOS.
- 16 - CONJ. DE ENGRENAGENS DESLIZANTES DAS MARCHAS E PINHÃO-COROA.
- 17 - CONJ. COROA E PINHÃO, EIXO INTERMEDIÁRIO, TUBO APANHA-GOTAS E TAMPAS LATERAIS.
- 18 - CONJ. DO DIFERENCIAL.
- 18A - CONJ. DO DIFERENCIAL.
- 19 - CONJ. TOMADA DE FORÇA, ENGATE 3º PONTO E TOMADA ELÉTRICA CARRETA.
- 19A -
- 20 - CONJ. SAÍDA DE RODAS TRASEIRAS.
- 21 - CONJ. SAÍDA DE RODAS E ACIONAMENTO DO BLOQUEIO.
- 22 - CONJ. ENGRENAGENS E EIXO DO REDUTOR.
- 23 - CONJ. CARCAÇA DO REDUTOR, ALAVANCA DE ACIONAMENTO E FREIO DE ESTACIONAMENTO.
- 24 - CONJ. TAMPA, ALAVANCAS E GARFOS DE ACIONAMENTO DAS MARCHAS.
- 25 - CONJ. PEDAIS DE ACIONAMENTO EMBREAGENS E FREIO.
- 26 - CONJ. CARCAÇA INTERMEDIÁRIA, INTERRUPTOR E EIXO EMBREAGEM.
- 27 - CONJ. SISTEMA DE ACELERAÇÃO.
- 28 - CONJ. SUPORTES E TANQUE DE COMBUSTÍVEL
- 29 - CONJ. SISTEMA DE ALIMENTAÇÃO.
- 30 - CONJ. SISTEMA EIXO DIANTEIRO.
- 31 - CONJ. CUBO DIANTEIRO E BARRA DE DIREÇÃO AJUSTÁVEL.
- 32 - CONJ. SETOR DE DIREÇÃO.
- 33 - CONJ. VOLANTE, CAPA E BRAÇO DE DIREÇÃO.
- 34 - CONJ. TAMPA E FLANGE INTERMEDIÁRIA LEVANTE HIDRÁULICO.
- 35 - CONJ. ACIONADORES DO HIDRÁULICO.
- 36 - CONJ. BRAÇOS E EIXO DO CILINDRO HIDRÁULICO.
- 37 - CONJ. SUPORTE DISTANCIADOR E ENGATE DO 3º PONTO.
- 38 - CONJ. SISTEMA DE REGULAGEM HIDRÁULICA DE PROFUNDIDADE.
- 39 - CONJ. VÁLVULA DISTRIBUIDORA DE FLUXO.
- 40 - CONJ. BOMBA E TUBULAÇÃO DO HIDRÁULICO.
- 41 - CONJ. ENGATES DE TRAÇÕES.
- 42 - CONJ. BRAÇO NIVELADOR E REGULADORES DO LEVANTE HIDRÁULICO.
- 43 - CONJ. CUBO E RODADO TRASEIRO.
- 44 - CONJ. PÁRA-LAMAS, FARÓIS TRASEIROS E ASSENTO DO OPERADOR.
- 45 - CONJ. PAINEL E INSTRUMENTOS ELÉTRICOS DE OPERAÇÃO.
- 46 - CONJ. CAPÔ, CONTRAPESOS E PÁRA-CHOQUE DIANTEIRO.
- 47 - CONJ. SISTEMA ELÉTRICO, ALTERNADOR E MOTOR DE PARTIDA.
- 48 - CONJ. MOTOR DE PARTIDA.
- 49 - CONJ. SISTEMA ELÉTRICO ESQUEMÁTICO.

AGRALE S.A.

MOTOR M - 790
VEICULAR

Figura Nº ①

I	4300		Q.	DENOMINAÇÃO
1	4014.010.023.00.7		1	Anel de vedação
2	8005.111.037.00.8		1	Sensor de pressão do óleo
3	7007.001.034.00.6		3	Pino guia
4	7003.001.004.00.8		2	Pino guia
5	7007.001.030.00.4		2	Bujão
6	7007.001.002.00.3		1	Bloco do motor
7	7007.001.020.00.5		1	Pino do casquilho
8	7007.001.025.00.4		1	Peneira da tampa inferior
9	4014.010.034.00.4		1	Anel de vedação (A 21x26x1,5 DIN 7603 - CU)
10	7006.001.014.01.8		1	Conjunto bujão magnético
11	7007.001.027.00.0		1	Tubo da tampa inferior
12	7007.001.026.00.2		1	Bujão da tampa inferior
13	4012.010.009.00.0		1	Tampa de vedação (18 DIN 443)
14	4103.012.051.00.7		12	Arruela de pressão (B 8 DIN 127)
14	4101.037.090.01.8		12	Parafuso sext. interno (M 8x45 DIN 912 - 8G)
15	7007.001.050.00.2		1	Tampa inferior do cárter
16	4103.012.049.00.1		3	Arruela de pressão (B 6 DIN 127)
17	4101.047.064.00.1		3	Parafuso sextavado (M 6x10 DIN 933 - 8G)
18	7007.001.019.00.7		1	Junta de vedação da tampa inferior
19	4101.050.036.01.3		2	Parafuso prisioneiro (M 12x25 DIN 939 - 8G)
20	4101.050.011.01.6		2	Parafuso prisioneiro (M 8x20 DIN 939 - 8G)
21	4014.010.011.00.2		1	Anel de vedação (A 10x13,5x1 DIN 7603 - CU)
22	4010.012.004.00.3		1	Bujão cabeça sextavada interno (M 10x1 DIN 908)
23	7007.001.003.00.1		1	Tampa roscada de vedação do bloco
24	4014.010.017.00.9		1	Anel de vedação (A 12x16x1,5 DIN 7603)
25	7006.001.021.00.5		1	Bujão do Bloco
26	4101.050.013.01.2		4	Parafuso prisioneiro (M 8x25 DIN 939 - 8G)
27	7003.001.008.01.9		1	Bujão do óleo
28	7003.001.019.00.6		1	Anel de vedação (23x29x3)
29	4014.010.037.00.7		1	Anel de vedação (A 22x27x1,5 DIN 7603-00)
30	4010.012.005.00.0		1	Bujão cabeça sext. interna (M 22x1,5 DIN 908)
31	7007.007.016.00.7		1	Conj. válvula sobrepressão
32	7007.007.014.00.2		1	Anel de vedação (13,3x18,1x2,4)
33	7007.001.007.00.2		2	Pino guia

OBS

Figura 1

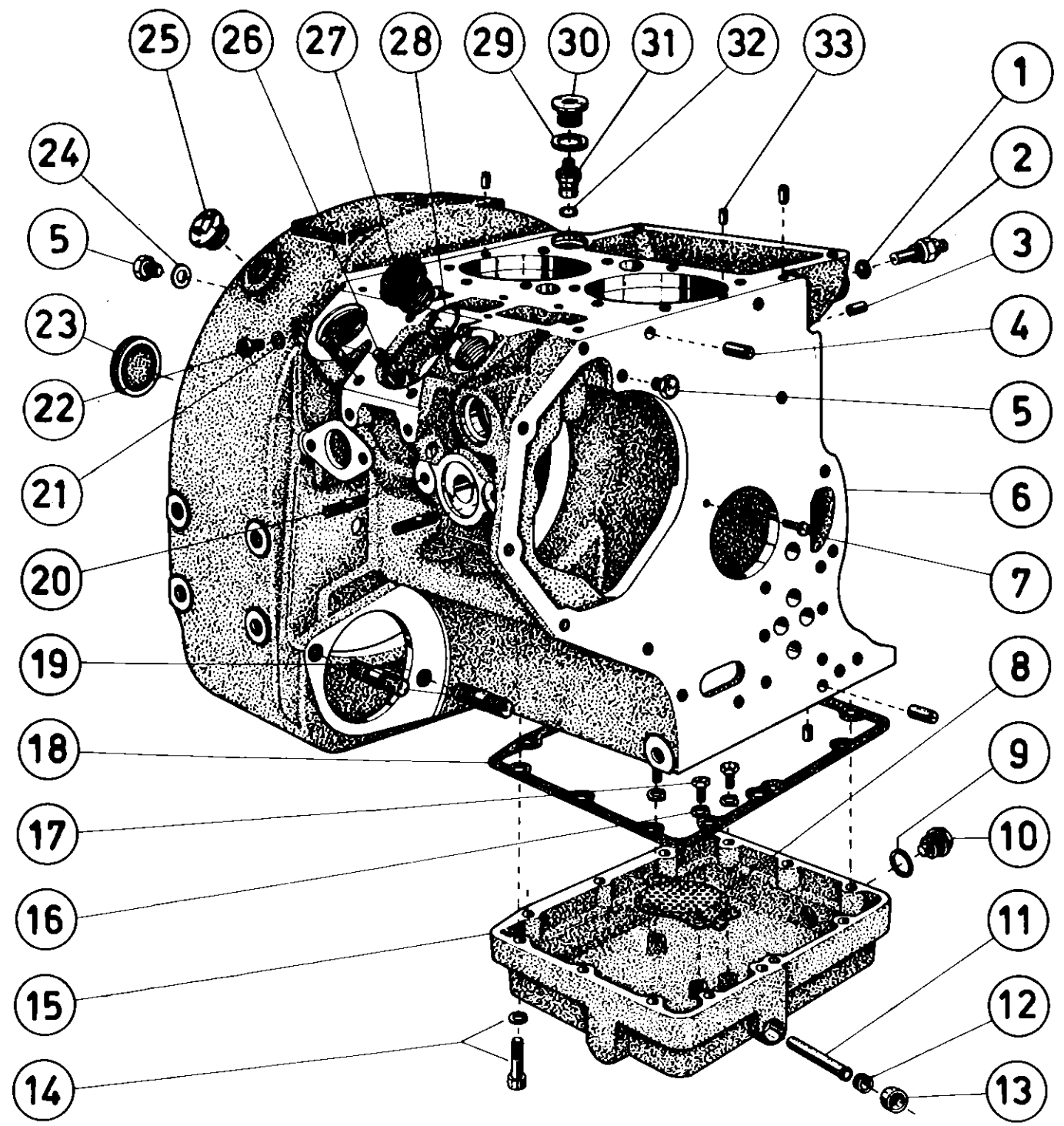

AGRALE S.A.

MOTOR M - 790
VEICULAR

Figura Nº ②

I	4300		Q.	DENOMINAÇÃO
1	7007.003.018.00.7		1	Conjunto alavanca do acelerador
2	7007.003.014.00.6		1	Mola do acelerador
3	4008.013.009.00.5		1	Anel de retenção (6 DIN 6799)
4	7007.003.009.00.6		1	Conjunto alavanca do regulador
5	4008.010.005.00.6		1	Anel elástico (8x0,8 DIN 471)
6	7007.003.021.00.1		1	Mola de torção
7	7007.003.002.00.1		1	Conjunto alavanca de ligação
8	7007.003.005.00.4		2	Arruela espaçadora
9	7007.003.015.00.3		cn	Arruela de compensação - 0,2
9	7007.003.015.01.1		cn	Arruela de compensação - 0,3
9	7007.003.015.02.9		cn	Arruela de compensação - 0,5
9	7007.003.015.03.7		cn	Arruela de compensação - 1,0
10	7007.003.026.00.0		2	Pino roscado
11	4102.011.007.00.2		2	Porca sextavada (M 8 DIN 934)
12	4006.010.055.00.5		1	Pino elástico (4x18 DIN 1481)
13	7007.003.030.00.2		1	Anel de vedação
14	7007.003.016.01.9		1	Conjunto do eixo da alavanca do acelerador
15	4006.010.053.00.0		1	Pino elástico (4x14 DIN 1481)
16	7007.003.029.00.4		1	Flange de atrito
17	4102.010.012.00.3		2	Porca sextavada (BM 8 DIN 439)
18	7007.003.006.00.2		1	Alavanca do acelerador
19	4102.010.013.00.1		1	Porca sextavada (AM 10 DIN 439)
20	7007.003.023.00.7		1	Conjunto botão auxiliar de partida
21	7003.003.012.00.9		1	Botão
22	7007.003.022.00.9		2	Anel de vedação
23	7007.003.020.00.3		1	Bucha roscada com entalhe
24	7007.003.013.00.8		1	Anel de vedação
25	4006.010.019.00.1		1	Pino elástico (3x16 DIN 1481)
26	7003.003.010.00.3		1	Mola de pressão
27	7007.003.031.00.0		1	Eixo excêntrico
28	7007.001.009.00.8		1	Conjunto de vareta de medição do nível do óleo
29	7006.006.020.00.2		1	Anel de vedação (8x12x2)
30	7007.003.024.00.5		2	Pino roscado (AM 8x25 - 10,9)
31	7007.001.035.00.3		1	Pino da mola da alavanca do acelerador

OBS

Figura (2)

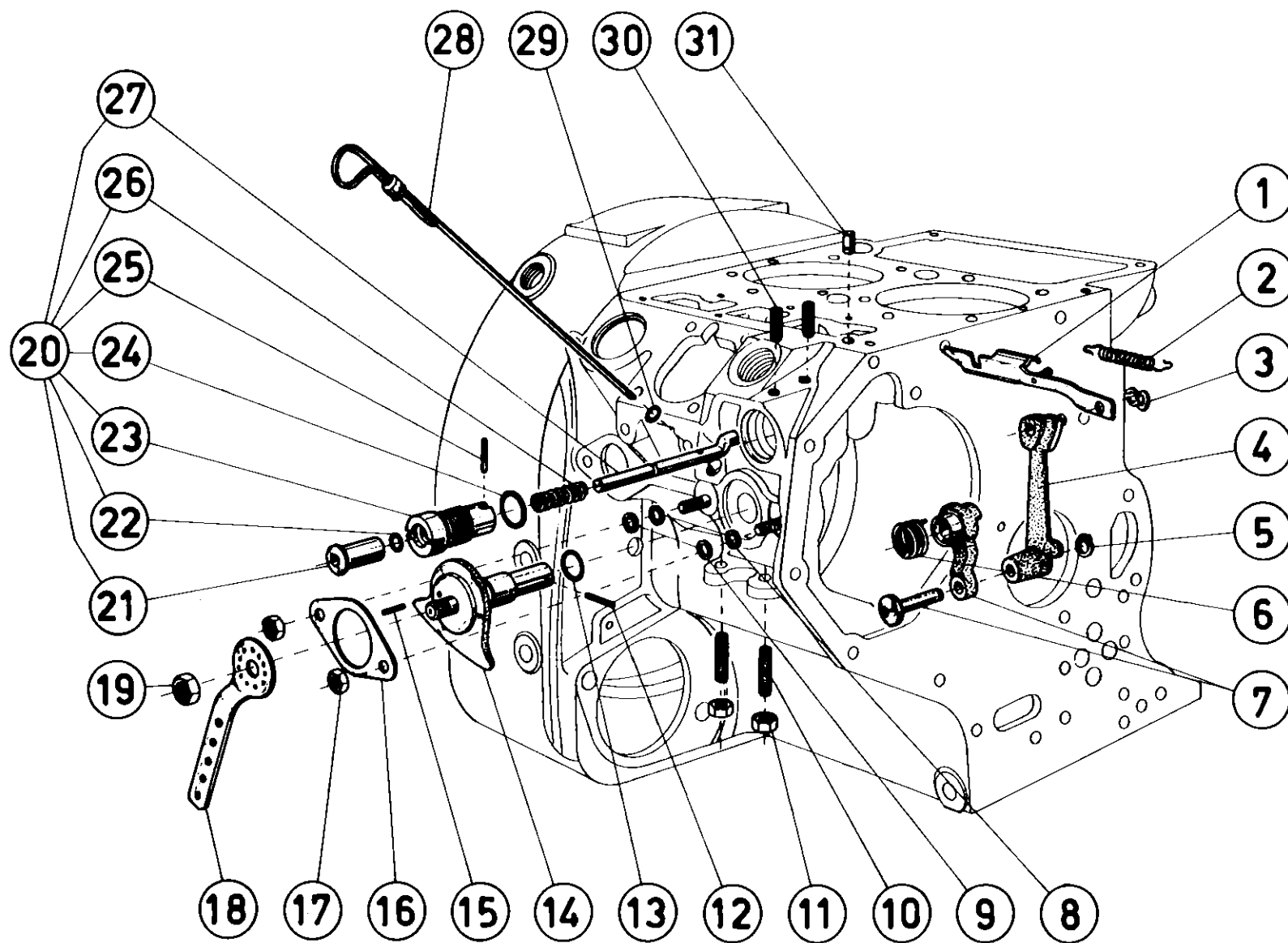

AGRALE S.A.MOTOR M - 790
VEICULAR

Figura Nº

3

I	4300			Q.	DENOMINAÇÃO
1	7003.005.015.00.0			4	Mola de pressão dos tubos das varetas
2	7007.005.026.00.8			4	Anel de encosto dos tubos das varetas
3	7003.005.018.00.4			4	Anel de vedação (15x21,4x3,2)
4	7007.001.017.00.1			1	Suporte das varetas
5	7007.001.018.00.9			1	Junta de vedação do suporte das varetas
6	7007.003.028.00.6			1	Junta do guia do suporte das varetas
7	7007.003.027.00.8			1	Guia da haste de acionamento
8	4103.017.009.00.0			2	Arruela freio (6,4 DIN 463)
9	4101.047.066.01.6			2	Parafuso sextavado (M 6x15 DIN 933 - 8G)
10	7007.007.010.00.0			1	Conjunto do filtro do óleo - (opcional)
10	7007.007.021.00.7			1	Conjunto do filtro do óleo - (opcional)
11	4101.037.082.01.5			2	Parafuso sextavado interno (M 8x20 DIN 912 - 8G)
12	7007.007.011.00.8			1	Flange do filtro do óleo
13	7007.007.012.00.6			1	Junta de vedação do flange do filtro do óleo
14	7007.001.036.01.9			1	Chapa defletora do tubo de respiro
15	7007.001.029.00.6			1	Peneira do tubo de respiro
16	4103.011.013.00.8			1	Arruela lisa (A 8,4 DIN 125)
17	4102.011.007.00.2			2	Porca sextavada (M 8 DIN 934)
18	7007.001.054.00.4			1	Conjunto do tubo do respiro
19	4101.035.027.01.9			1	Parafuso prisioneiro (M 8x65 DIN 835 - 8G)
20	7007.001.037.00.9			1	Prato de ventilação do tubo de respiro
21	7006.006.031.00.9			1	Membrana do tubo de respiro
22	7006.006.032.00.7			1	Arruela limitadora do tubo de respiro
23	8002.104.111.00.8			1	Mola de pressão do tubo de respiro
24	7006.006.037.00.6			1	Junta de vedação do tubo de respiro
25	4014.010.009.00.6			8	Anel de vedação (A 8x12x1 DIN 7603 - CU)
26	4101.037.081.01.7			7	Parafuso sextavado interno (M 8x18 DIN 912 - 8G)
27	7007.005.016.01.7			4	Conjunto das varetas das válvulas (opcional)
27	7007.005.016.00.9			4	Conj. das varetas das válvulas (opcional)
28	7007.005.020.00.1			4	Tubo protetor das varetas
29	7007.005.036.00.7			4	Anel de vedação

OBS

Figura ③

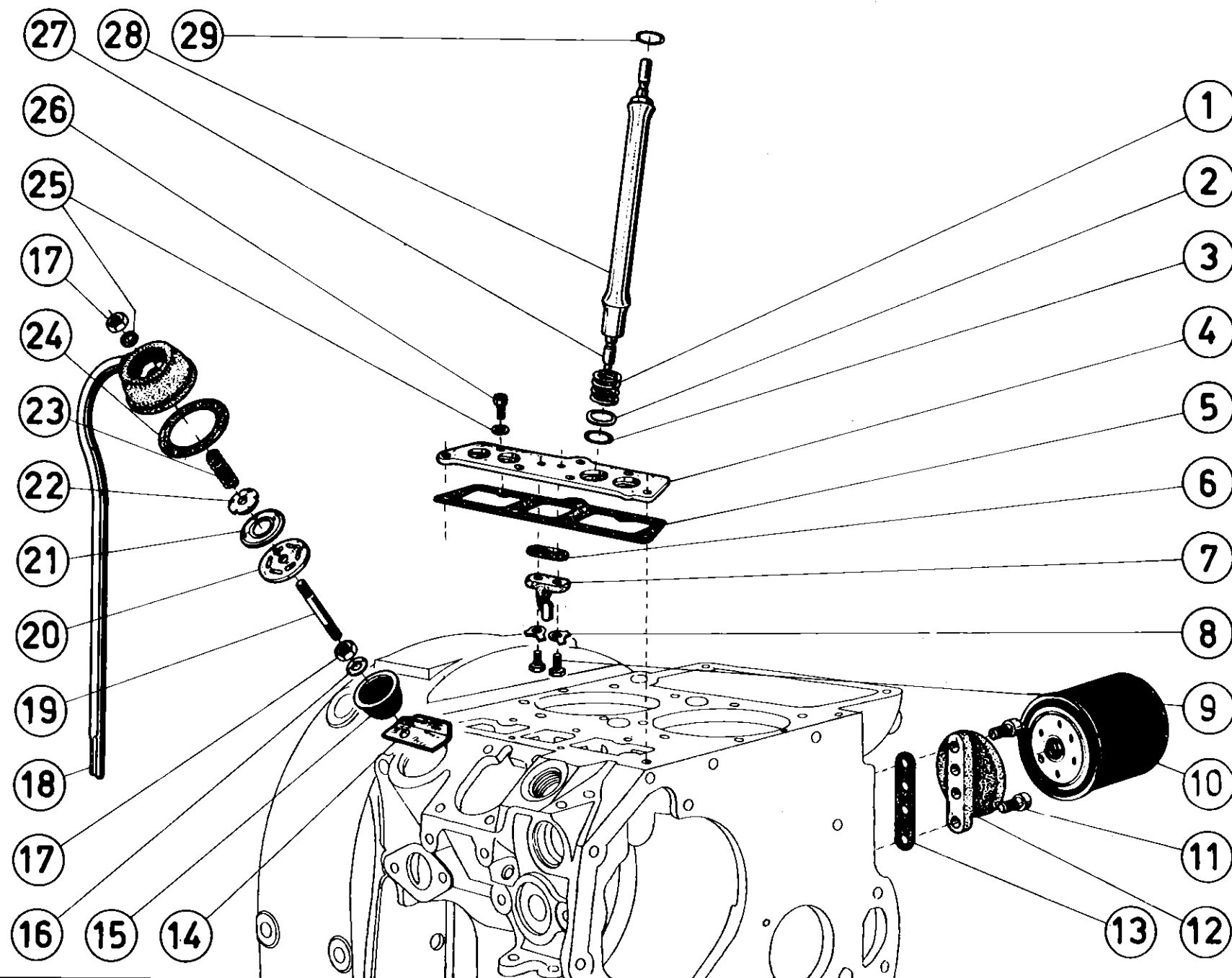

AGRALE S.A.

MOTOR M - 790
VEICULAR

Figura Nº 4

I	4300			Q.	DENOMINAÇÃO
1	4101.038.050.01.1			1	Parafuso sextavado interno (M 16x35 DIN 912 - 10 K)
2	4103.012.013.00.7			1	Arruela de pressão (A 16 DIN 127) (FORA DE USO)
3	7007.002.006.00.3			1	Engrenagem da árvore da manivela
4	7007.002.003.00.0			1	Anel de vedação (32x28x3)
5	7007.001.028.00.8			1	Casquilho - lado do comando - standart
5	7007.001.028.01.6			1	Casquilho - lado do comando - 0,25
5	7007.001.028.02.4			1	Casquilho - lado do comando - 0,50
6	4005.010.010.00.2			1	Chaveta (A 6x6x25 DIN 6885)
7	4101.037.098.02.9			4	Parafuso sextavado interno (M 10x30 DIN 912 - 10 K)
8	4103.012.052.00.5			4	Arruela de pressão (B 10 - DIN 127)
9	7007.002.005.00.5			2	Contrapeso da árvore da manivela
10	7007.009.001.00.7			1	Bucha guia da árvore da manivela
11	4101.035.017.01.3			4	Parafuso prisioneiro (M 10x20 DIN 835 - 3G)
12	4103.012.052.00.5			4	Arruela de pressão (B 10 DIN 127)
13	4102.011.011.00.4			4	Porca sextavada (M 10 DIN 934) T = 5 mkg
14	4101.038.014.01.7			6	Parafuso sextavado interno (M 12x75 DIN 912 - 12 K)
15	7007.009.002.00.5			1	Arruela do volante
16	7007.009.048.00.8			1	Volante
17	7007.002.007.00.1			1	Retentor lábios duplos (64x90x10)
18	7106.010.002.01.0			1	Cremalheira
19	7007.002.010.00.5			1	Flange do mancal da árvore da manivela
20	7007.002.011.00.3			1	Casquilho - standart
20	7007.002.011.01.1			1	Casquilho - 0,25
20	7007.002.011.02.9			1	Casquilho - 0,50
21	7007.002.012.00.1 *			1	Anel de vedação (158,42x163,652x2,616)
21	7007.002.017.00.0			1	Anel de vedação (158,34x165,402x3,531)
22	7007.002.004.00.8			1	Contrapeso da árvore da manivela
23	4103.012.010.00.3			2	Arruela de pressão (A 10 DIN 127)
24	4101.038.001.02.2			2	Parafuso sext. int. (M 1x45 DIN 912 - 10 K)
25	7007.002.008.00.9			1	Conjunto de árvore da manivela - standart
26	4012.010.015.00.7			1	Tampa de vedação (25 DIN 443)

OBS

*Para reposição

Figura ④

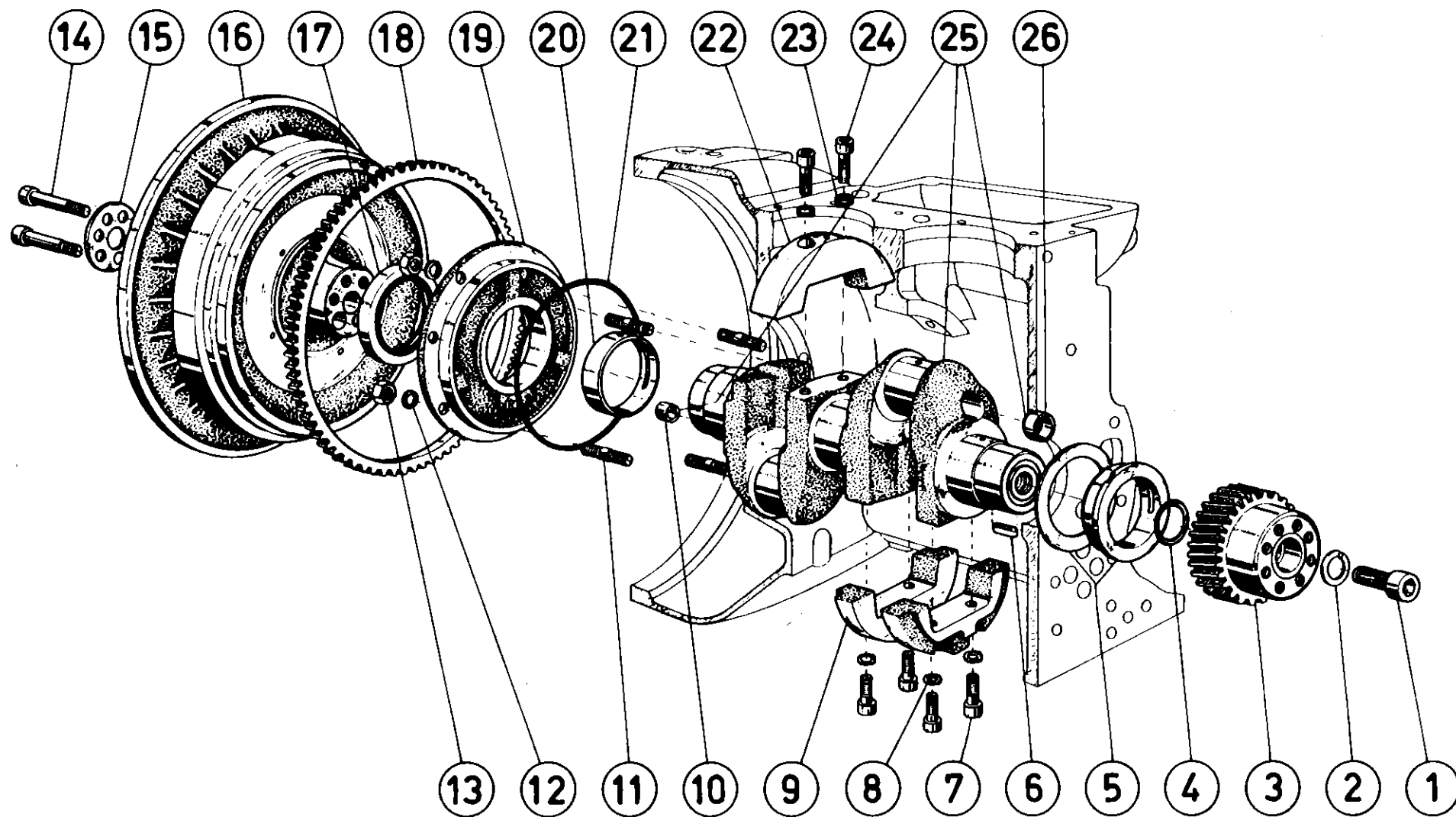

AGRALE S.A.

MOTOR M - 790
VEICULAR

Figura №

5

[illegible]**JOBS**

Figura ⑤

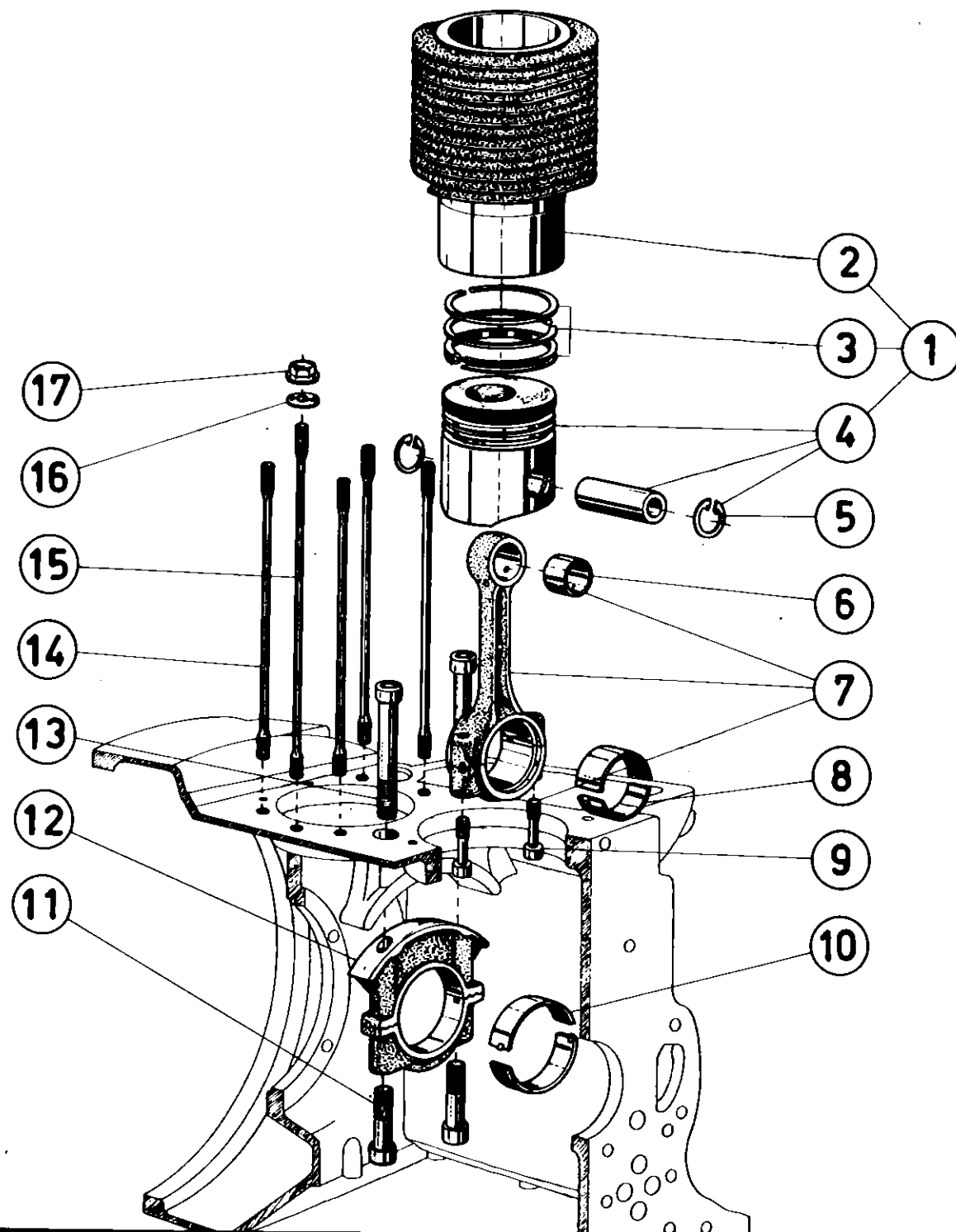

AGRALE S.A.	MOTOR M - 790 VEICULAR	Figura Nº 6
--------------------	---------------------------	---

MOTOR M - 790
VEICULAR

Figura № 6

Figura № 6

[illegible]

OBS	*FORA DE USO
-----	--------------

OBS	*FORA DE USO
-----	--------------

Figura ⑥

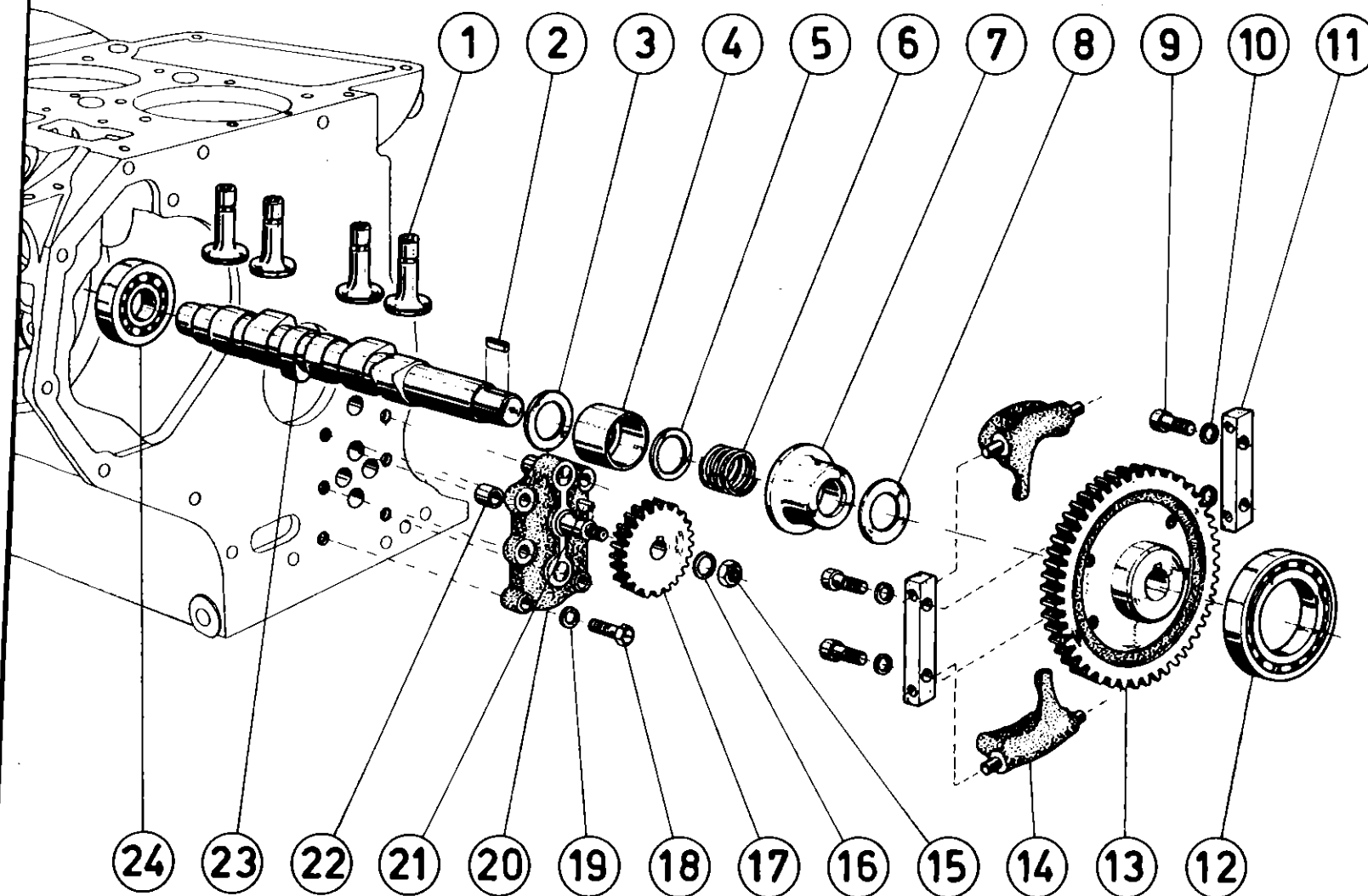

AGRALE S.A.

MOTOR M - 790
VEICULAR

Figura №

7

[illegible]**JOBS**

Figura 7

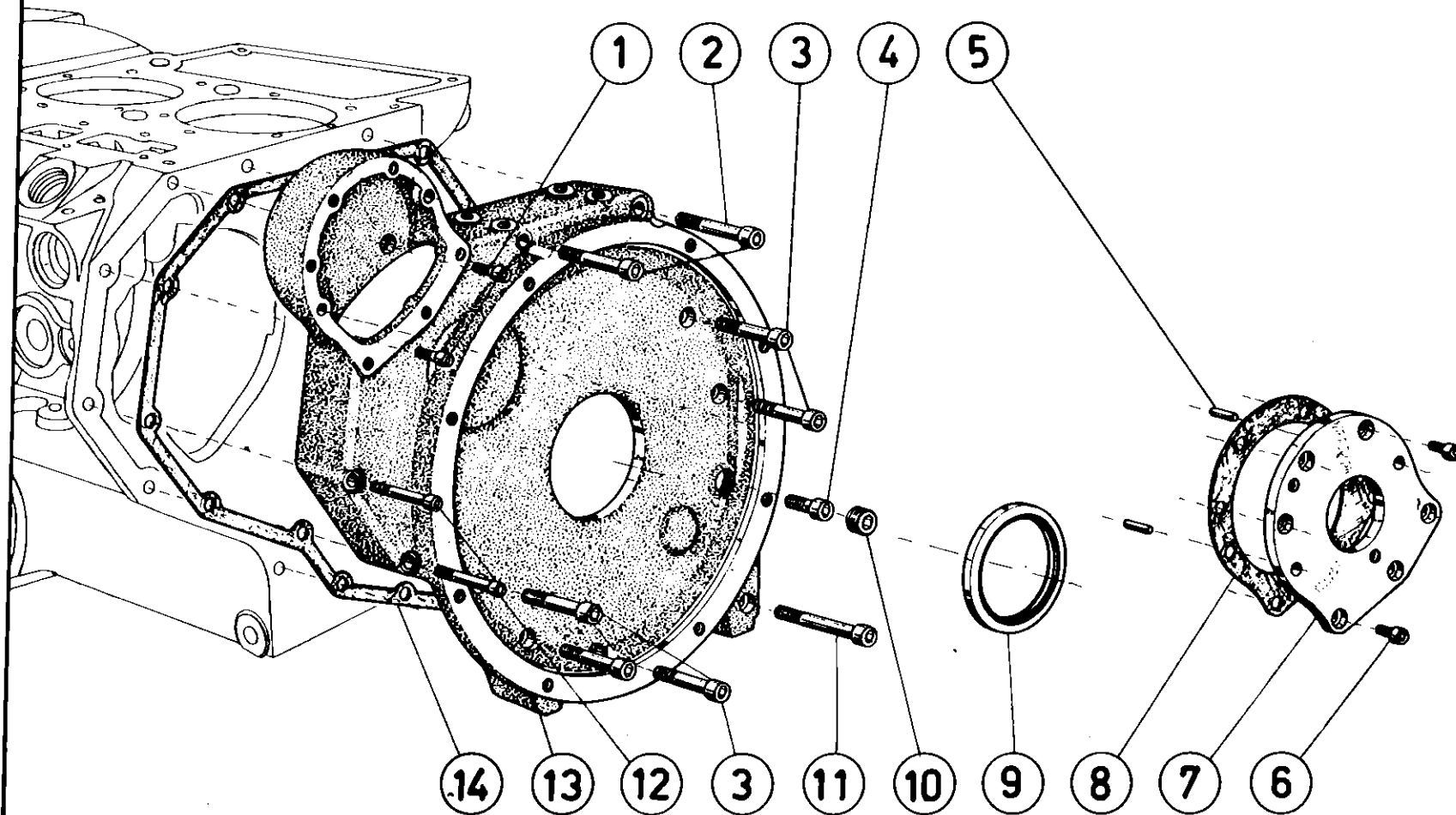

I	4300			Q.	DENOMINAÇÃO
1	4102.011.007.02.8			2	Porca sextavada (M 8 DIN 934)
2	4103.011.013.00.8			2	Arruela lisa (A 8,4 DIN 125)
3	7006.006.023.00.6			4	Porca sextavada
4	7007.006.022.00.6			4	Parafuso de regulagem dos balancins
5	7007.006.009.00.3			2	Conjunto dos balancins de admissão
6	7007.006.031.00.7			4	Bucha dos balancins
7	7007.006.019.00.2			cn	Arruela de compensação - 0,2 conforme necessidade
7	7007.006.019.01.0			cn	Arruela de compensação - 0,3 conforme necessidade
7	7007.006.019.02.8			cn	Arruela de compensação - 0,4 conforme necessidade
8	4008.010.016.00.3			4	Anel elástico (19x1,2 DIN 471)
9	7007.006.010.00.1			4	Bucha cônica
10	7007.006.014.00.3			4	Prato da mola das válvulas
11	7007.006.008.01.3			4	Mola externa
12	7007.006.007.00.7			4	Mola interna
13	7007.006.033.01.1			4	Anel intermediário (uso c/peça 7007.006.004.00.4)
14	7007.006.005.00.1			2	Válvula de admissão
15	7007.006.006.00.9			2	Válvula de escape
16	7007.006.034.00.1			cn	Junta do cabeçote - 0,5 conforme necessidade
16	7007.006.034.01.9			cn	Junta do cabeçote - 0,6 conforme necessidade
16	7007.006.034.02.7			cn	Junta do cabeçote - 0,7 conforme necessidade
16	7007.006.034.03.5			cn	Junta do cabeçote - 0,8 conforme necessidade
16	7007.006.034.04.3			cn	Junta do cabeçote - 0,9 conforme necessidade
16	7007.006.034.05.0			cn	Junta do cabeçote - 1,0 conforme necessidade
16	7007.006.034.06.8			cn	Junta do cabeçote - 1,1
16	7007.006.034.07.6			cn	Junta do cabeçote - 0,4
17	7007.006.001.00.0			2	Conjunto do cabeçote do cilindro
18	4006.013.089.00.1			6	Pino elástico (12x18 DIN 7346)
19	4101.035.019.01.9			2	Parafuso prisioneiro (M 8x100 DIN 835 - 8G) (Reposição)
20	4101.035.012.01.4			4	Parafuso prisioneiro (M 8x30 DIN 835 - 8G)
21	7007.006.004.01.2			4	Guia de válvulas
22	4101.035.020.01.7			2	Parafuso prisioneiro (M 8x70 DIN 835 - 5S)
23	7007.006.035.00.8			4	Cápsula do guia de válvula
24	7007.006.020.00.0			2	Junta de vedação do suporte dos balancins
25	7007.006.021.00.8			2	Suporte dos balancins
26	7007.006.011.00.9			2	Conjunto balancim de escape

OBS

Figura 8

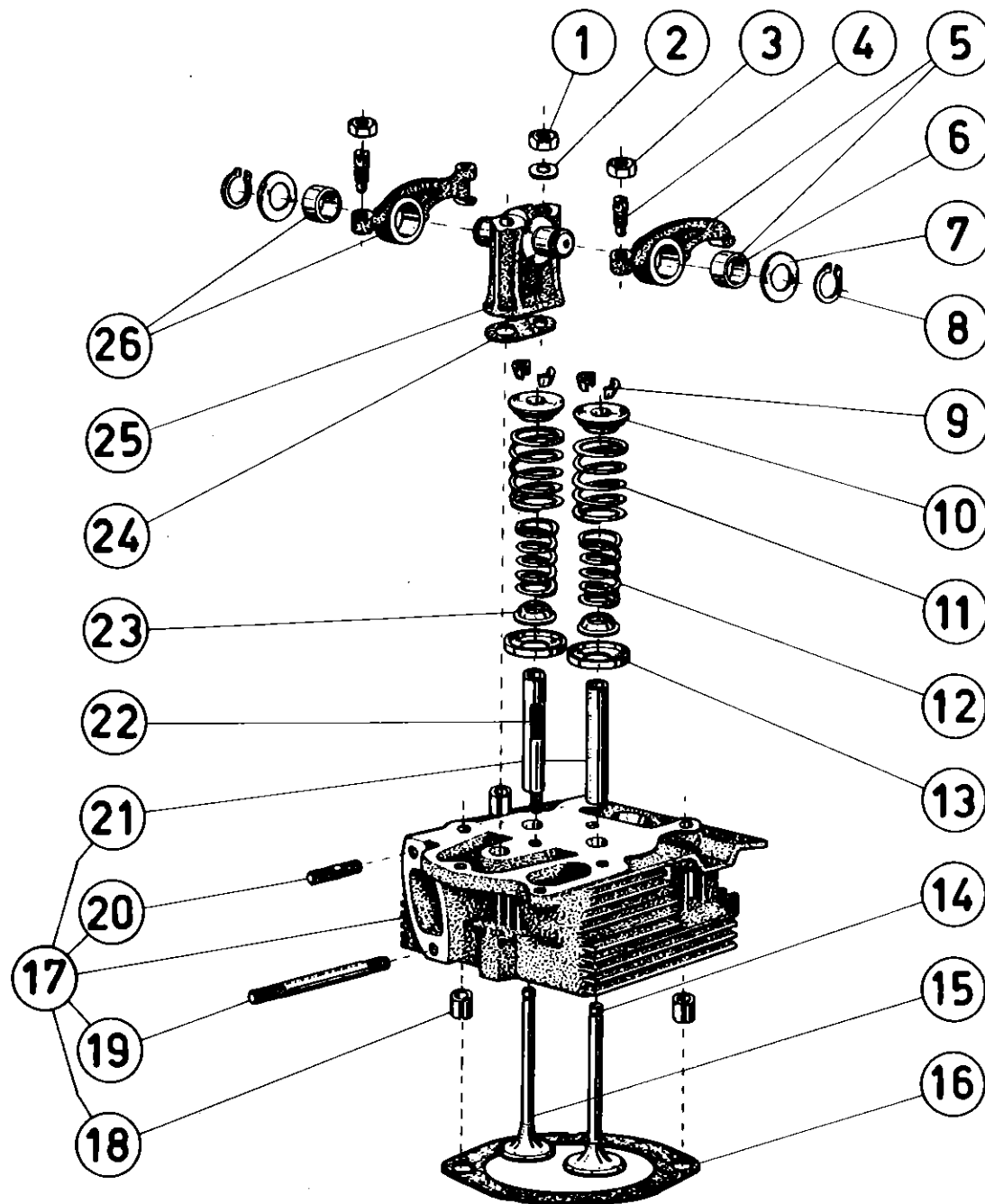

AGRALE S.A.

MOTOR M - 790
VEICULAR

Figura №

9

[illegible]**LOBS**

Figura 9

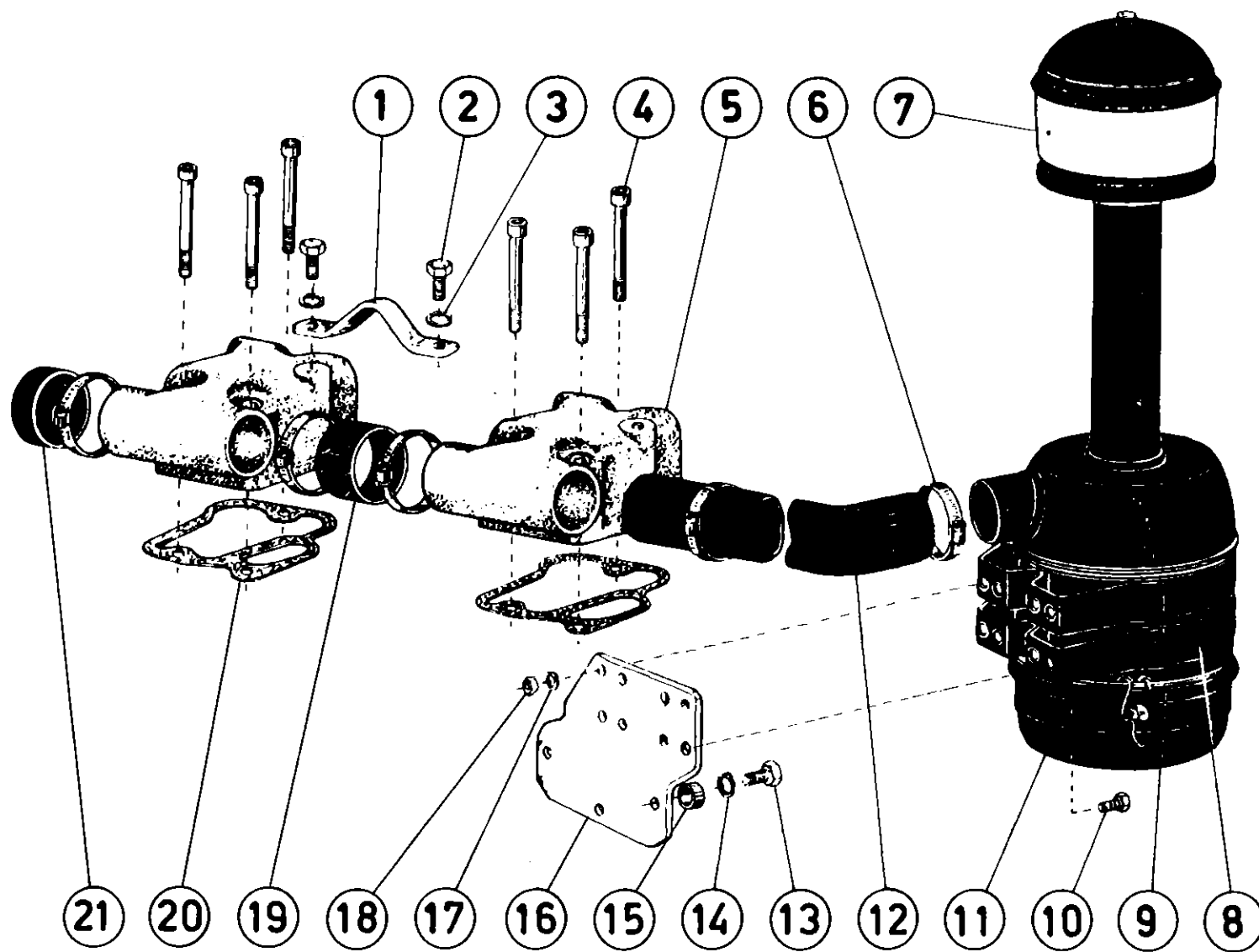

AGRALE S.A.

TRATOR

Figura № 10

[illegible]**JOBS**

Figura 10

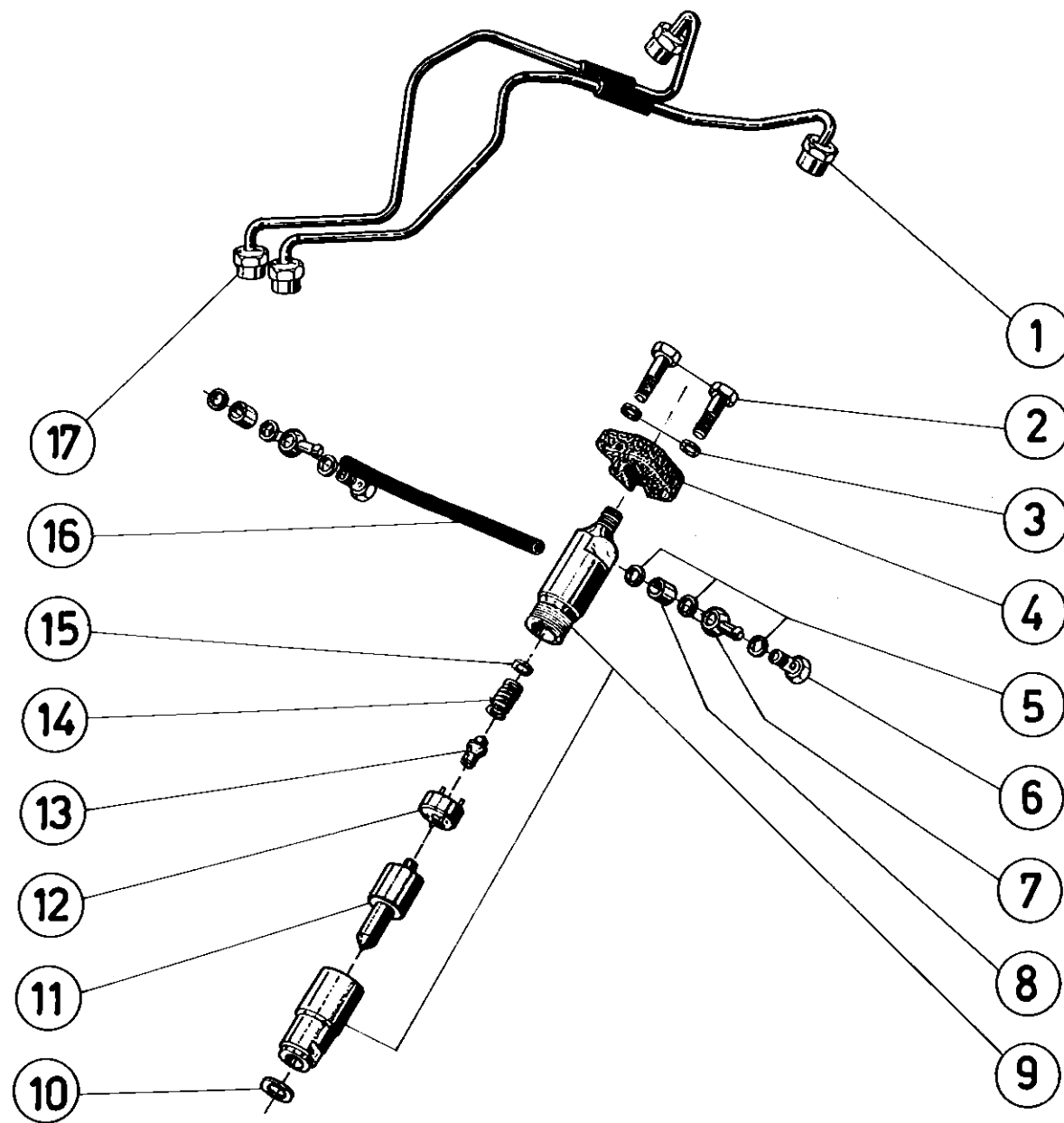

I	4300		Q.	DENOMINAÇÃO
1	7006.011.041.00.1		4	Abraçadeira (1/2" a 5/8")
2	7006.011.047.00.8		1	Tubulação bomba injetora - bico injetor
3	7007.008.025.00.7		1	Parafuso oco
4	4014.010.009.00.6		2	Anel de vedação
5	7006.011.048.00.6		1	Terminal da tubulação de retorno
6	7007.011.009.00.6		1	Parafuso oco sangria automática
7	7006.011.040.00.3		1	Terminal para tubulação
8	4014.010.017.00.9		2	Anel de vedação (A 12x16x1,5 DIN 7603)
9	7007.008.035.00.6		1	Cremalheira
10	7007.008.004.00.2		1	Conjunto bomba injetora - completa
11	7007.008.003.00.4		cn	Junta de ajuste - 0,2
11	7007.008.003.01.2		cn	Junta de ajuste - 0,3
11	7007.008.003.02.0		cn	Junta de ajuste - 0,5
12	7007.008.010.00.9		1	Calço da bomba injetora
13	7007.008.012.00.5		1	Junta de vedação da bomba injetora
14	7007.008.036.00.4		1	Grampo
15	7006.099.028.00.3		2	Kits roletes completos
16	7006.099.029.00.1		2	Kits porta-pratos
17	7006.008.020.00.0		2	Manga de regulação
18	7006.008.014.00.3		2	Pino de fixação
19	7007.008.034.00.9		1	Caracaça da bomba injetora
20	4102.011.007.00.2		4	Porca sext. (M 8 DIN 934)
21	7007.008.019.00.0		2	Elemento da bomba injetora
22	7007.008.005.01.7		1	Conjunto bomba alimentadora
23	4101.047.068.01.2		2	Parafuso sextavado (M 6x20 DIN 933 - 8.8)
24	7007.008.032.00.3		1	Junta da bomba alimentadora
24	7007.008.032.01.1		1	Junta da bomba alimentadora
25	7007.008.021.00.6		2	Válvula de pressão da bomba
26	7007.008.022.00.4		2	Arruela intermediária da bomba
27	7007.008.038.00.0		2	Mola da válvula de pressão
28	7007.011.010.00.4		1	Tubulação do combustível - Bomba injetora - Bomba alimentadora
29	7007.008.037.00.2		1	Conj. peça de enchimento
30	7007.008.024.00.0		1	Anel de vedação
31	7007.008.023.00.2		1	Porta válvula da bomba

OBS

Figura 11

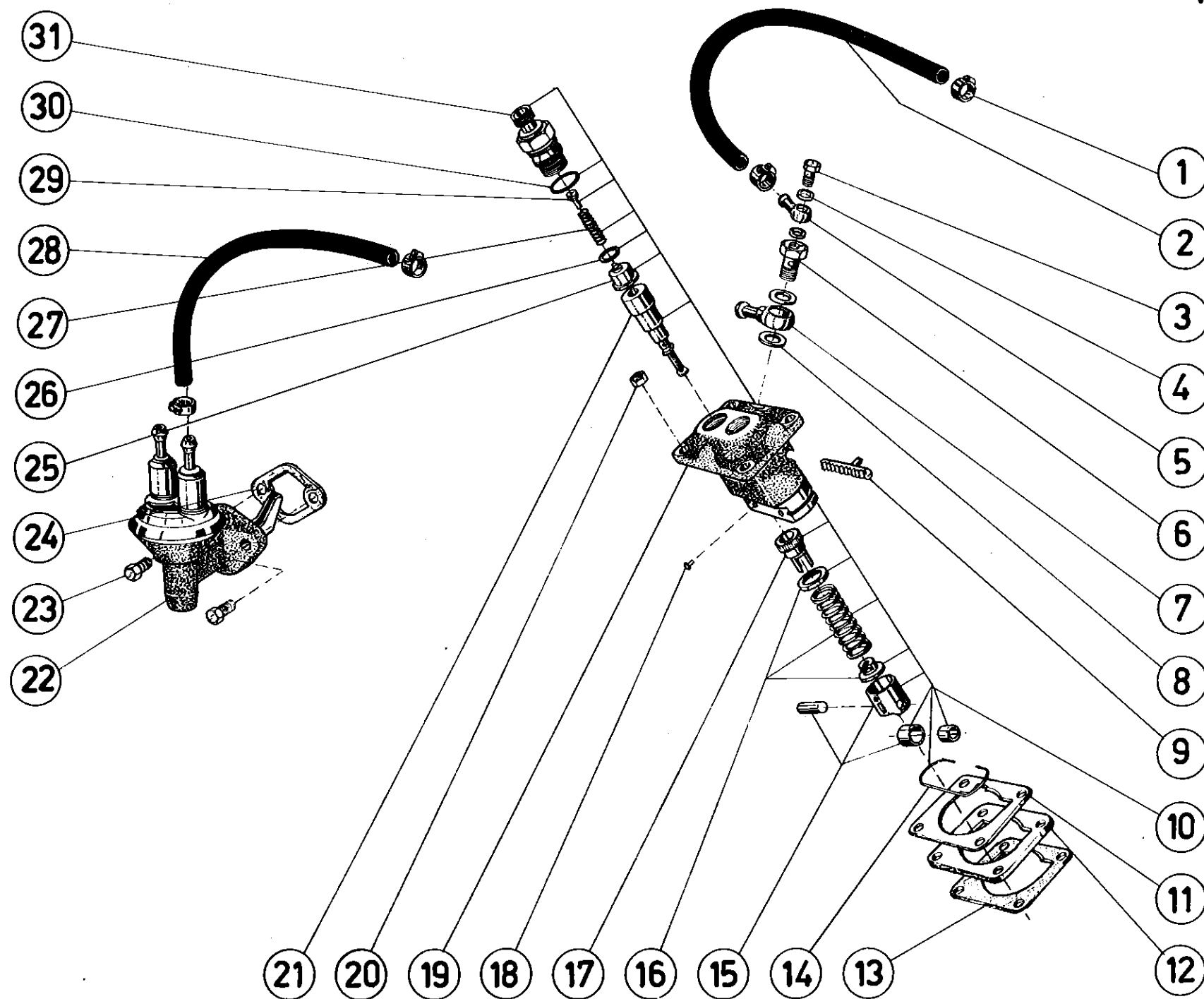

AGRALE S.A.

MOTOR M - 790
VEICULAR

Figura № 12

[illegible]**LOBS**

Figura 12

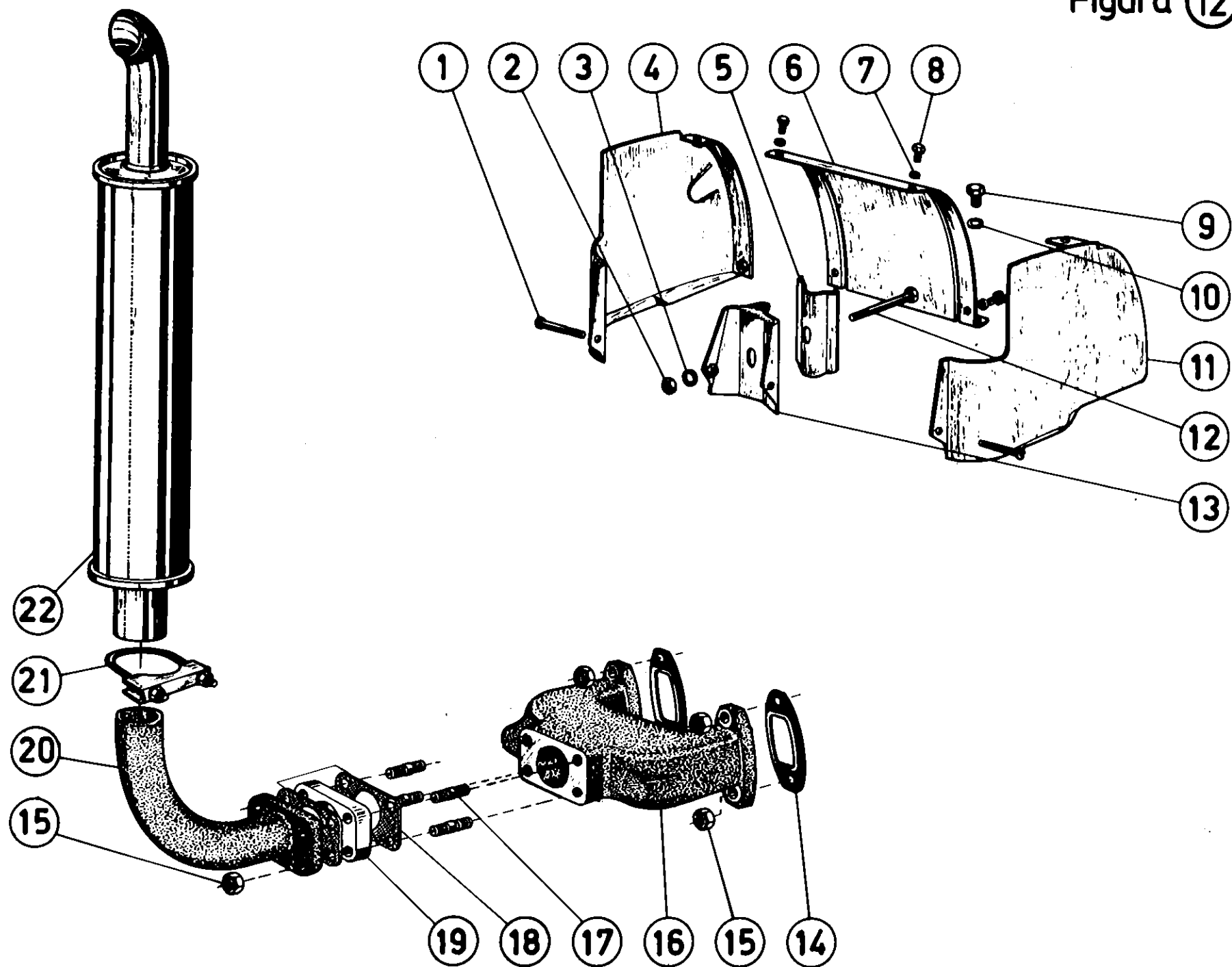

AGRALE S.A.

MOTOR M - 790
VEICULAR

Figura № (13)

[illegible]**JOBS**

Figura 13

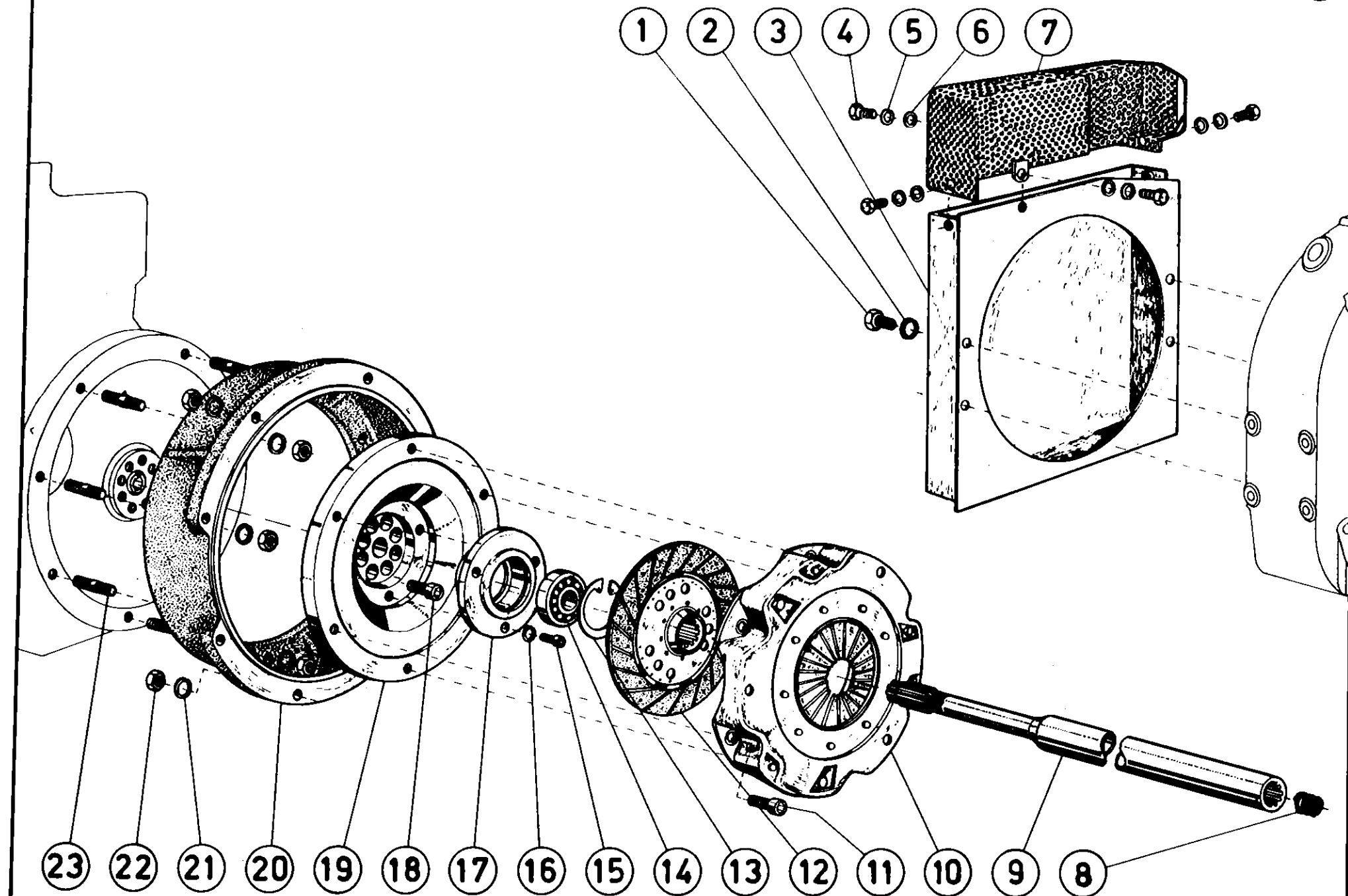

AGRALE S.A.

TRATOR

Figura № 14

[illegible]**JOBS**

*A partir do chassi nº 1066 – carcaça do câmbio e tomada de força nova.

Figura 14

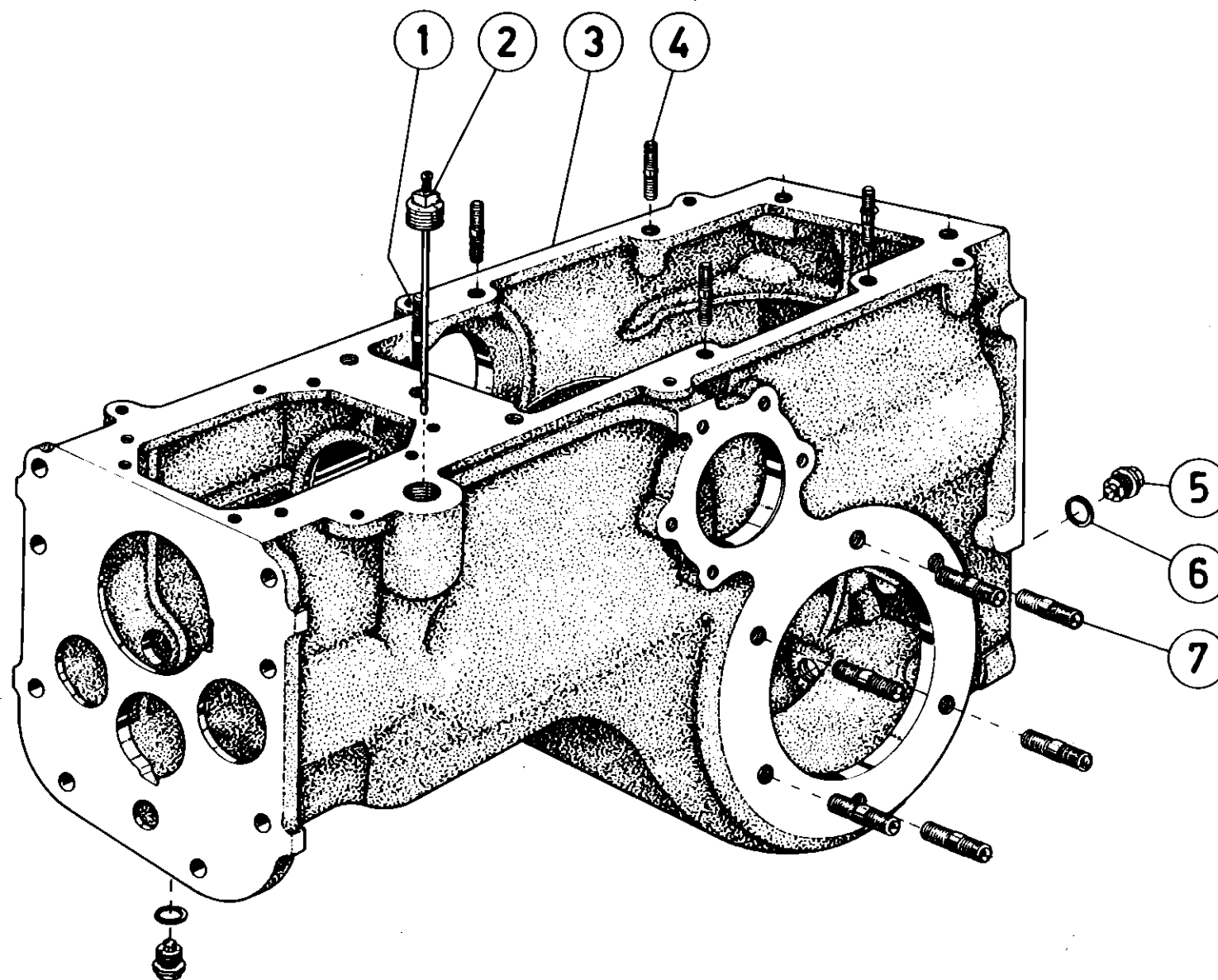

AGRALE S.A.

TRATOR

Figura № 15

[illegible]**JOBS**

Figura 15

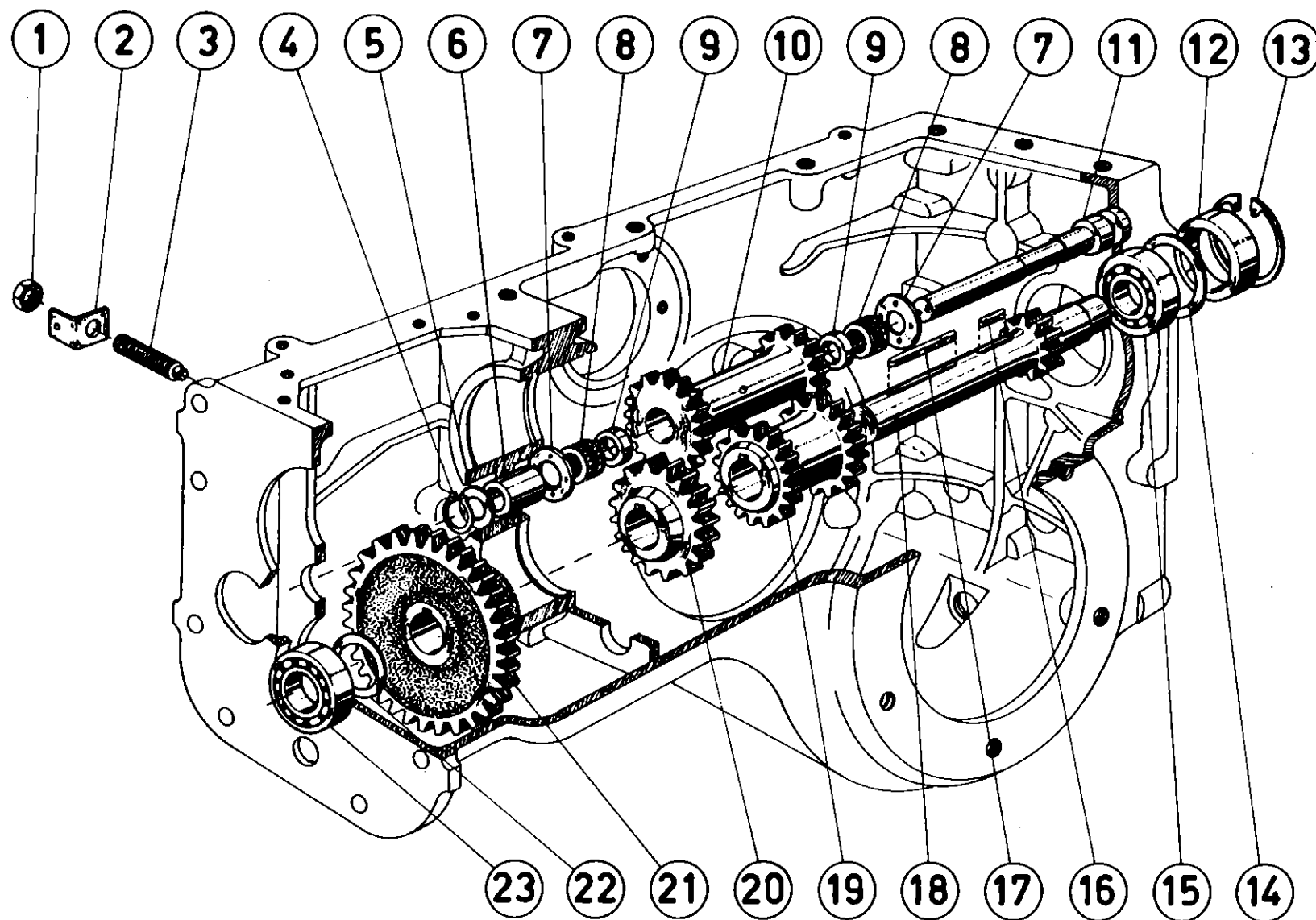

AGRALE S.A.

TRATOR

Figura № 16

[illegible]**LOBS**

Figura 16

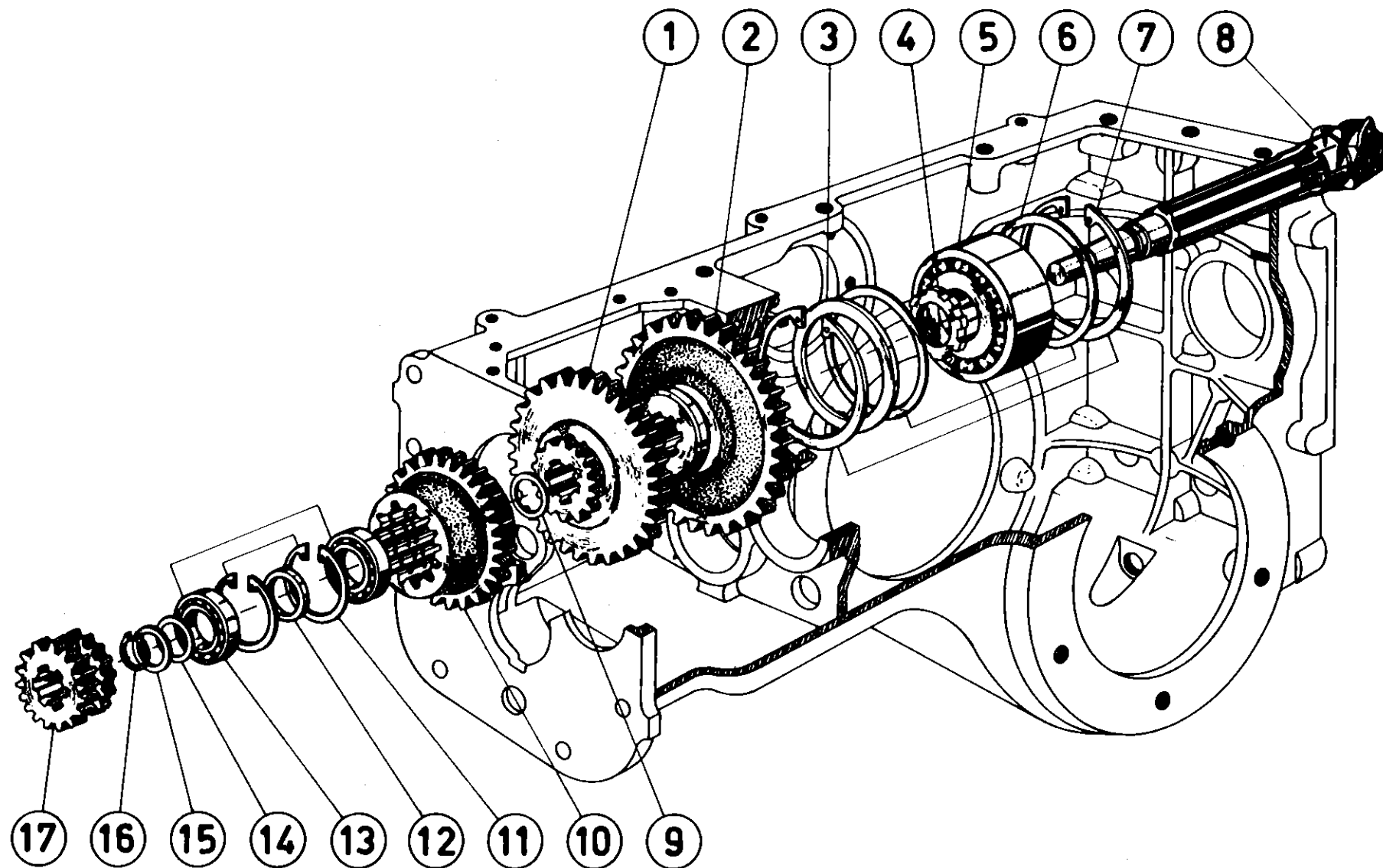

AGRALE S.A.

TRATOR

Figura № 17

[illegible]**JOBS**

Figura 17

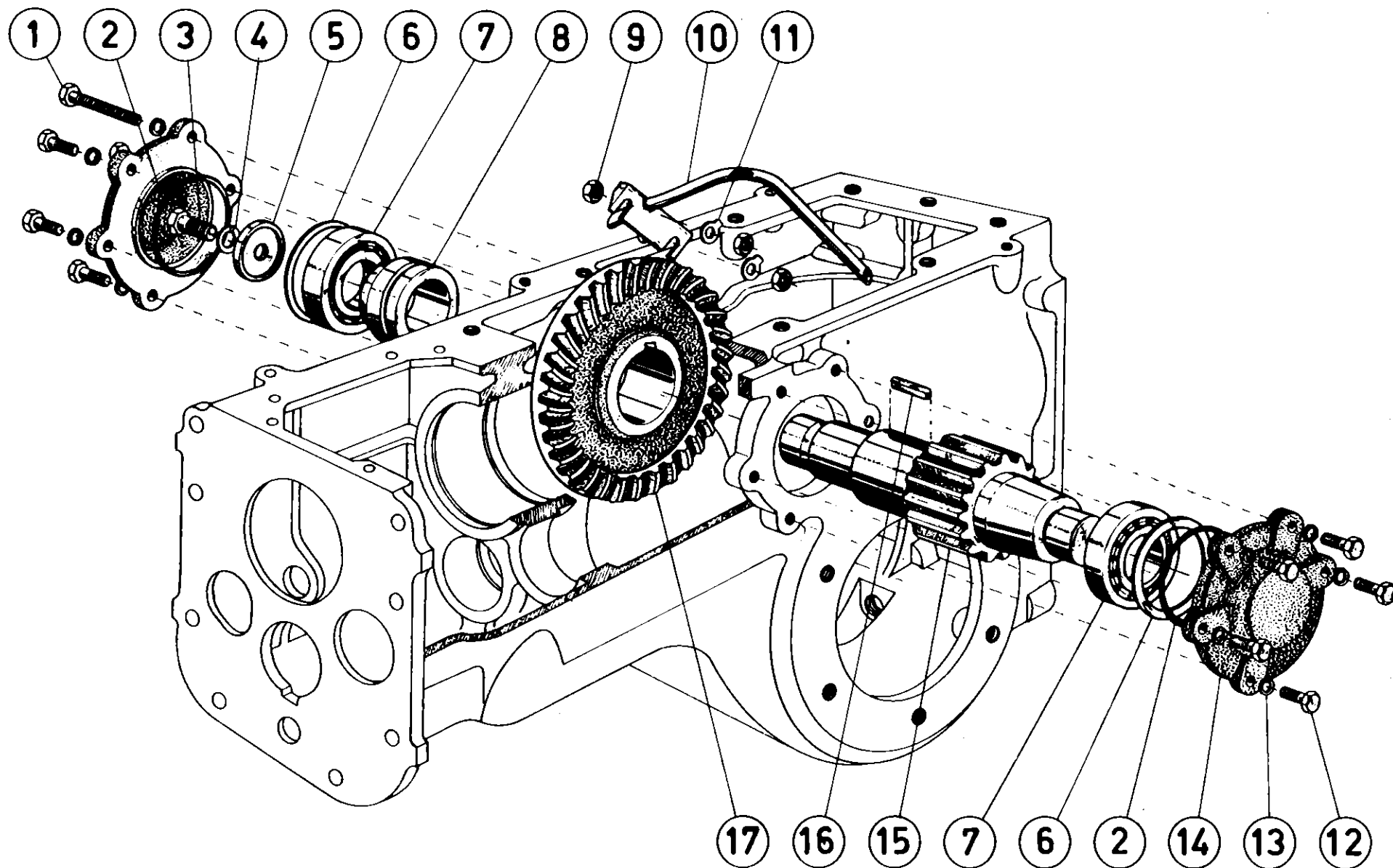

AGRALE S.A.

TRATOR

Figura № 18

[illegible]**JOBS**

Figura 18

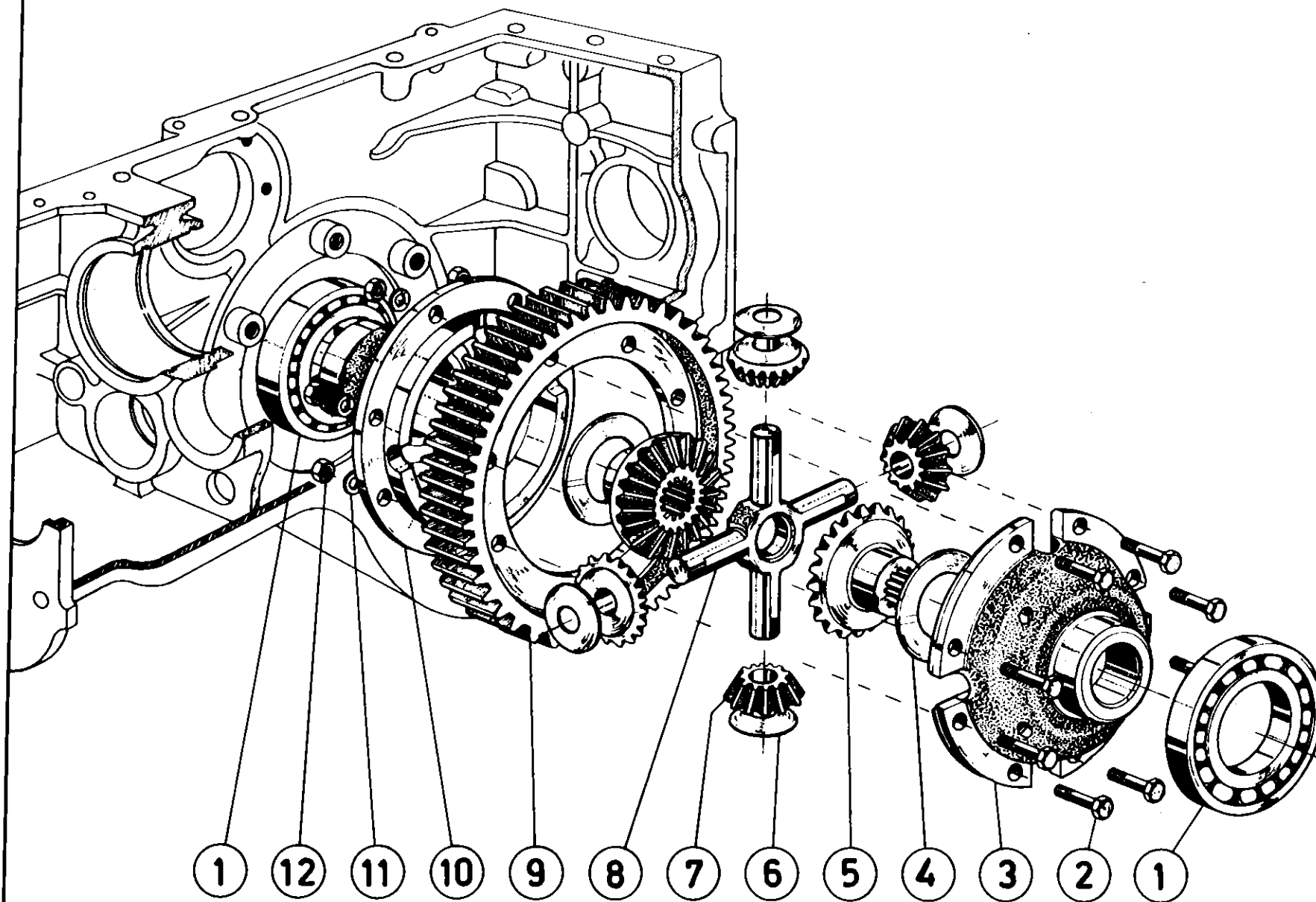

AGRALE S.A.

TRATOR

Figura № 18) A

[illegible]**LOBS**

Figura 18
A

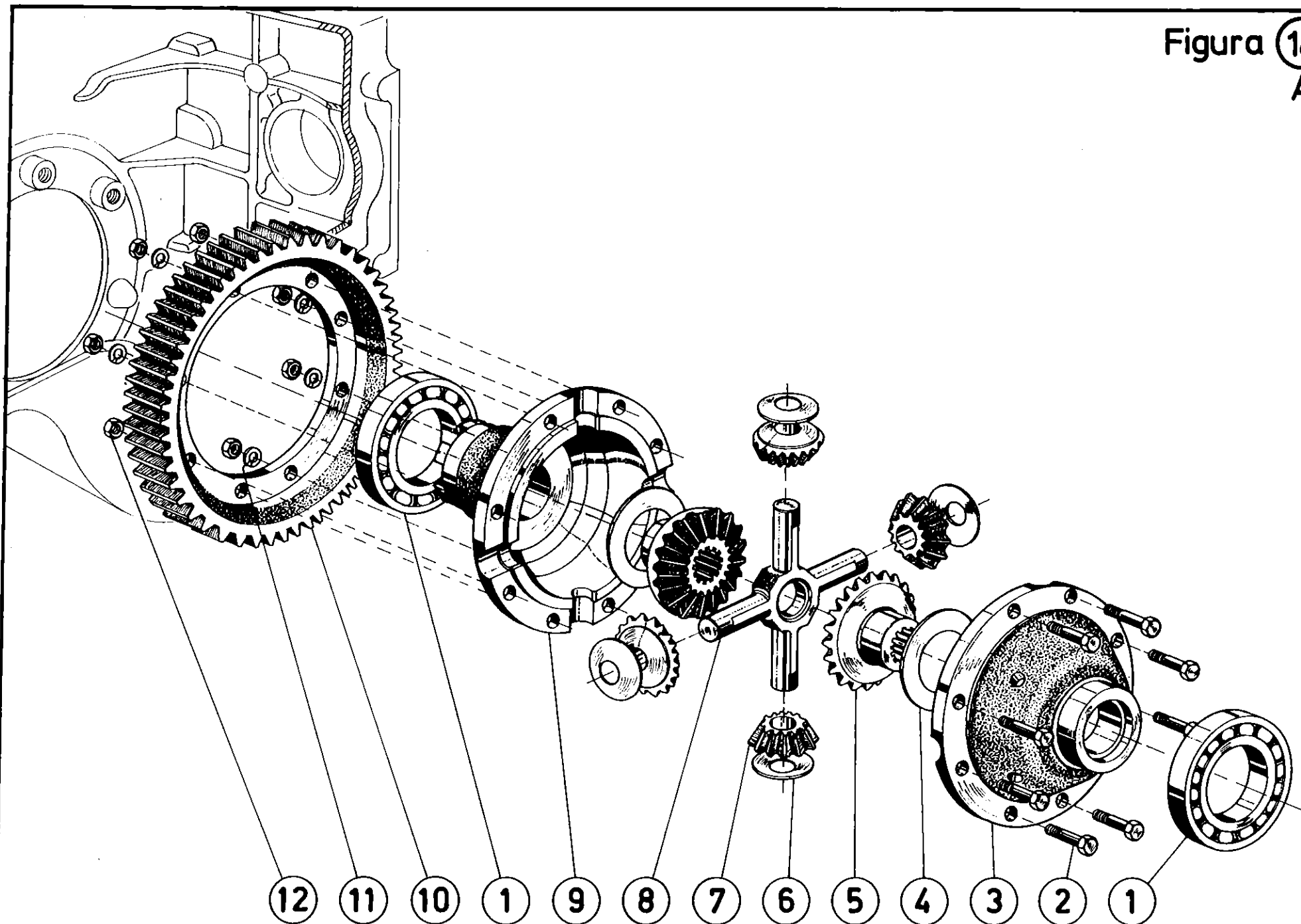

I	4300		Q.	DENOMINAÇÃO
1	4101.032.067.01.1		2	Parafuso prisioneiro (M 16x1,5x40 DIN 833 8 G)
2	8005.104.129.00.3		1	Conjunto engate - 3.º ponto)
3	8008.111.061.00.3		1	Suporte tomada elétrica
4	4103.012.055.00.8		2	Arruela de pressão (B 16 DIN 127)
5	4102.011.021.01.1		2	Porca sextavada (M 16x1,5 DIN 934 - 2n)
6	8002.111.138.00.2		1	Conjunto tomada elétrica
7	4101.020.002.00.4		3	Parafuso cab. escareada (AM 5x30 DIN 87)
8	4001.018.002.00.0		2	Rolamento 6007 (35x62x14)
9	8008.104.046.00.3		1	Eixo saída tomada de força
10	8008.108.073.00.3		2	Anel de vedação
11	4002.010.040.00.6		1	Retentor (00912 - 35x52,17x12)
12	8008.104.043.00.0		1	Eixo guia tomada de força (longo)
13	8008.104.042.00.2		1	Junta de vedação
14	8008.104.041.00.4		1	Tampa do redutor
15	4103.012.051.00.7		6	Arruela de pressão (B 8 DIN 127)
16	4102.011.007.02.8		6	Porca sextavada (M 8 DIN 934) 8.8
17	8005.104.058.01.2		1	Capa de proteção tomada de força
18	4102.013.020.01.1		2	Porca sextavada alta (M 16x1,5 DIN 936) 8.8
19	4103.012.055.00.8		2	Arruela de pressão (B 16 DIN 127)
20	8008.104.044.00.8		1	Eixo suporte da engrenagem intermediária
21	4001.047.060.00.3		2	Rolamento agulha (F 20x26x17 A)
22	8008.104.045.00.5		1	Engrenagem intermediária
23	8005.104.009.00.7		cn	Arruela de compensação 0,3
24	8005.104.005.00.5		2	Arruela de encosto
25	4008.010.017.00.1		1	Anel elástico (20x1,2 DIN 471)
26	8008.104.051.00.3		1	Eixo tomada de força (longo)
27	4008.011.049.00.3		1	Anel elástico (30x2,5 DIN 472)
28	4001.018.057.00.4		1	Rolamento 6208 (40x80x18)
29	4008.010.037.00.9		1	Anel elástico (40x1,75 DIN 471)
30	4008.010.028.00.8		2	Anel elástico (E 32x1,5 DIN 471)
31	8008.104.038.00.0		1	Luva de acoplamento
32	4103.012.048.00.3		3	Arruela de pressão (B 5 DIN 127)
33	4102.011.003.00.1		3	Porca sextavada (M 5 DIN 934)
34	4101.035.008.01.2		6	Parafuso prisioneiro (M 8x18 DIN 835) 10.9

OBS Até chassi nº 1065

Figura 19

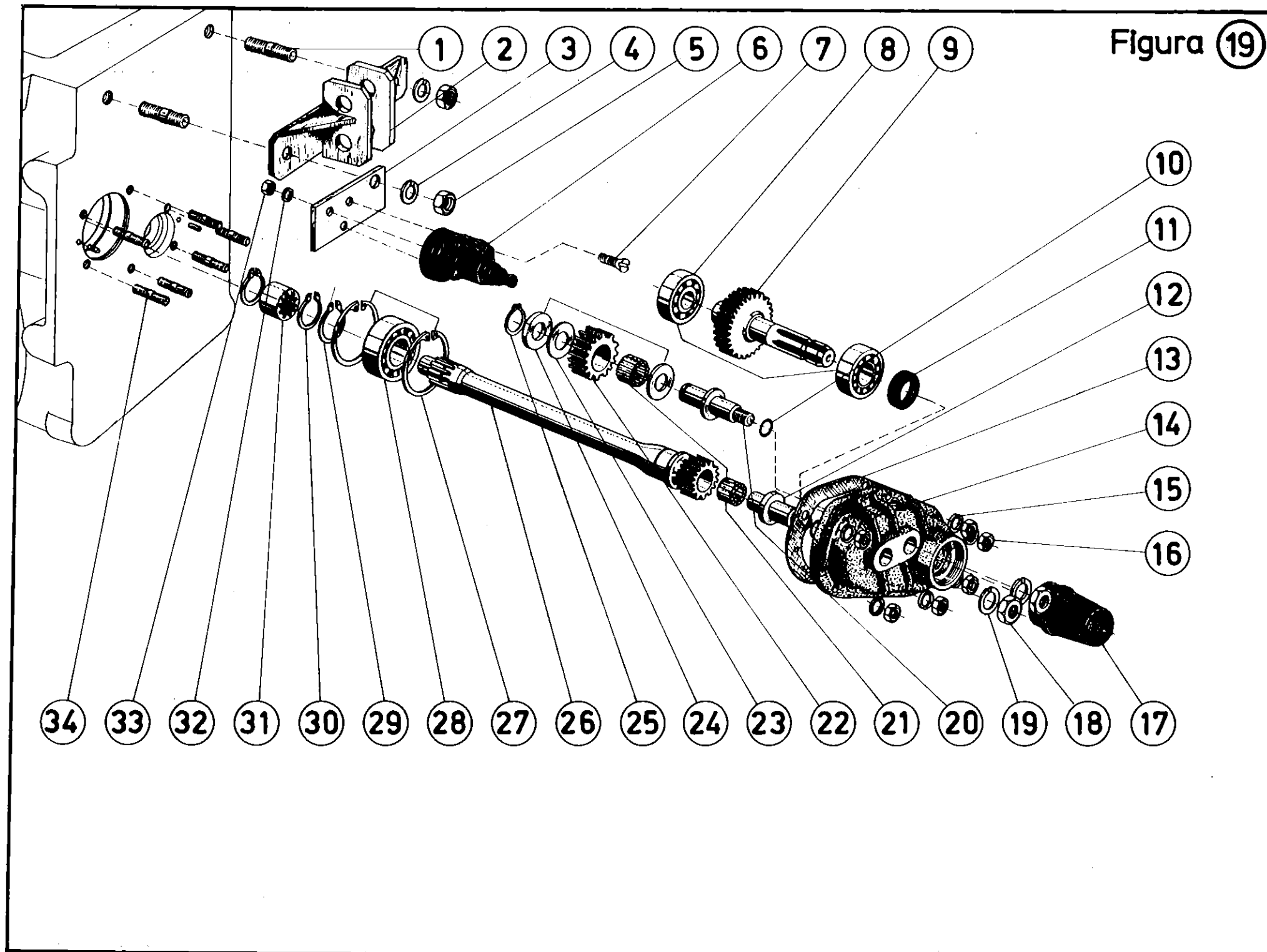

AGRALE S.A.

TRATOR

Figura № 19 A

[illegible]**LOBS**

Tomada de força nova a partir do chassi nº 1066

Figura 19
A

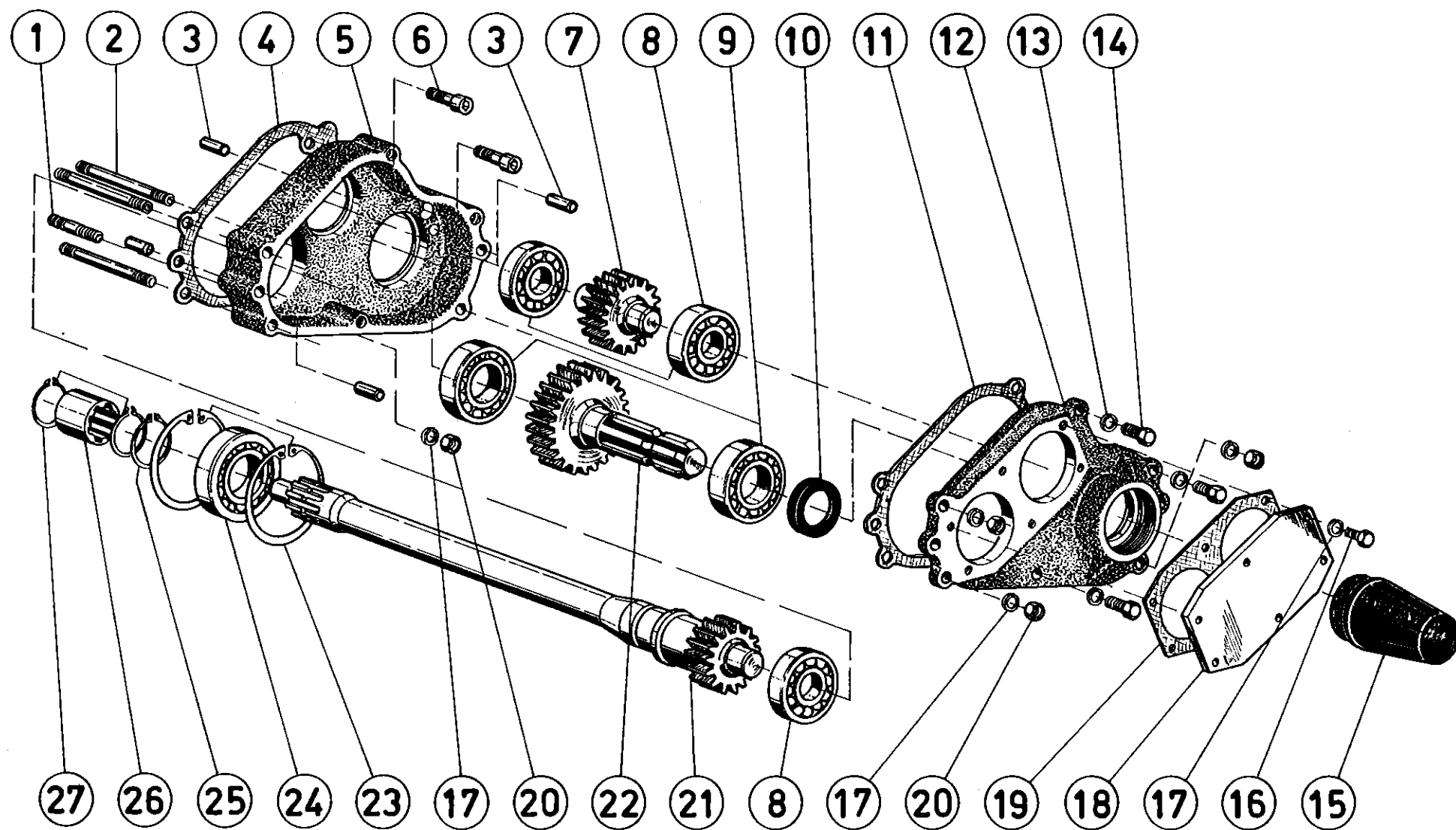

AGRALE S.A.

TRATOR

Figura Nº 20

I	4300			Q.	DENOMINAÇÃO
1	8005.104.111.00.1			2	Anel de vedação (165x2,26)
2	8008.104.063.00.8			1	Carcaça saída de roda (lado esquerdo)
3	8005.105.011.00.2			1	Engate mola de retrocesso do freio
4	4101.037.007.00.4			2	Parafuso prisioneiro (M 16x35 DIN 835)
5	4101.035.018.01.1			16	Parafuso prisioneiro (M 10x25 DIN 835 - 8.8)
6	8005.105.044.00.3			4	Revestimento da sapata do freio
7	4011.010.018.00.3			48	Rebites (B 5x18 DIN 7338 - CU)
8	8005.105.039.00.3			4	Conjunto sapato do freio com revestimento
9	8005.105.029.00.4			2	Conjunto prato do freio
10	8002.105.045.00.7			4	Mola da sapata do freio
11	8005.105.034.00.4			2	Mancal de apoio da sapata do freio
12	8002.104.144.00.9			2	Anel de vedação do suporte de saída de roda
13	8005.104.013.00.9			2	Tampa suporte do retentor
14	4103.012.051.00.7			6	Arruela de pressão (B 8 DIN 127)
15	4101.047.092.01.2			6	Parafuso sextavado (M 8x30 DIN 933 - 8 G)
16	8005.104.103.00.8			1	Conjunto do eixo de saída da roda traseira (L. E.)
17	8005.104.012.00.1			6	Parafuso do eixo de saída de rodas
18	8005.104.093.00.1			2	Tampão de borracha
19	4002.012.094.00.1			2	Retentor (68x90x13)
20	8005.104.061.00.8			2	Anel de encosto
21	4001.018.059.00.0			2	Rolamento 6211 (55x100x21 DIN 625)
22	4102.016.027.00.5			4	Porca de fixação (M 55x1,5 DIN 1804)
23	4102.011.011.00.4			16	Porca sextavada (M 10 DIN 934)
24	4103.012.052.00.5			12	Arruela de pressão (B 10 DIN 127)
25	8005.105.036.00.9			2	Chapa freio do prato do freio
26	8005.105.038.00.5			1	Eixo de acionamento da sapata do freio (L. D.)
26	8005.105.037.00.7			1	Eixo de acionamento da sapata do freio (L. E.)
27	8005.105.046.00.8			4	Conjunto grampo de segurança
28	4102.011.021.01.1			6	Porca sextavada (M 16x1,5 DIN 934)
29	4103.012.055.00.8			6	Arruela de pressão (B 16 DIN 127)
30	4003.010.006.00.5			2	Graxeira (A 6 DIN 71412)
31	8005.105.021.00.1			2	Acionador do eixo da sapata do freio
32	4101.037.099.00.1			2	Parafuso sext. interno (M 10x35 DIN 912)
OBS					

Figura (20)

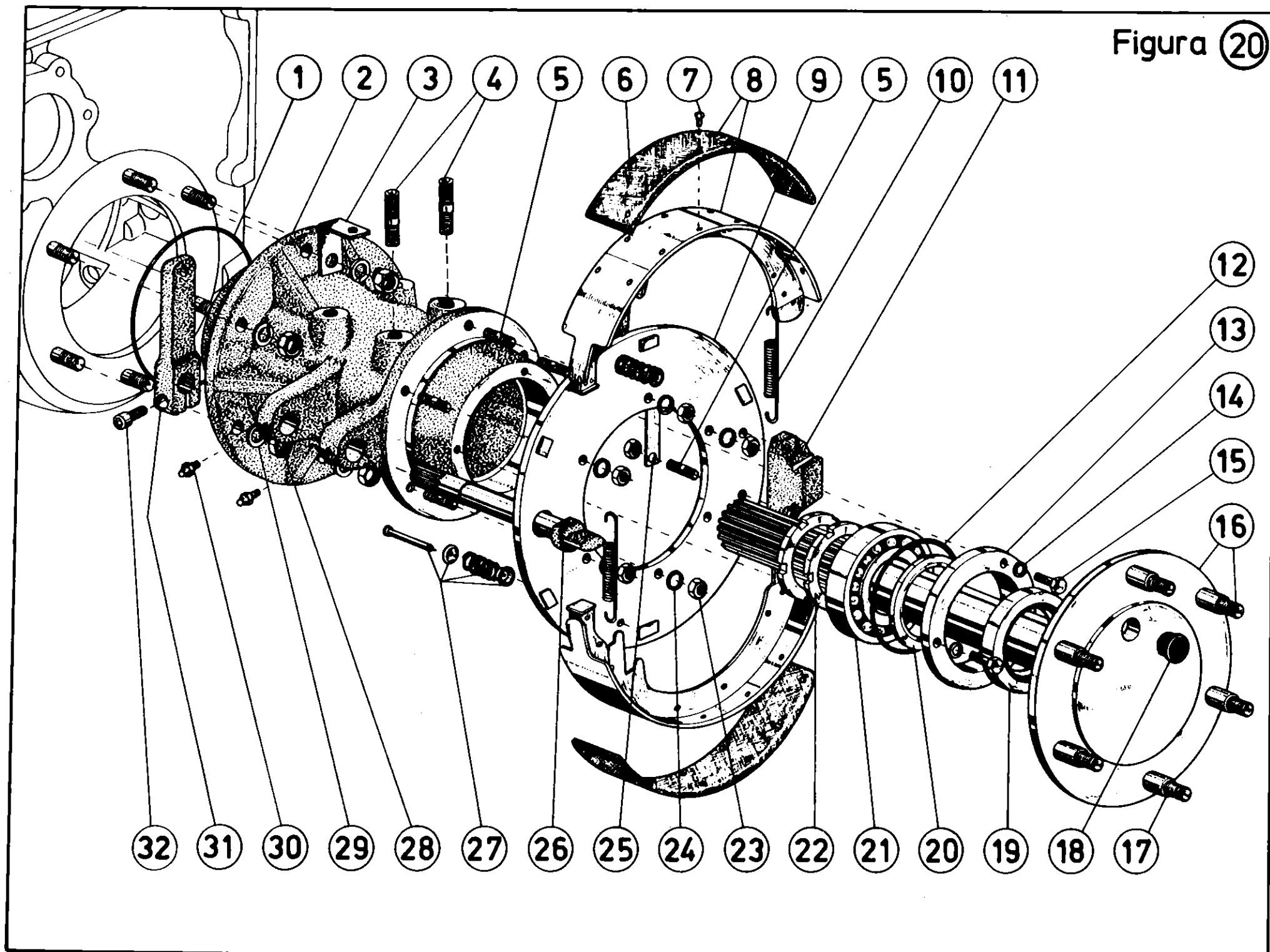

I	4300		Q.	DENOMINAÇÃO
1	4009.010.008.00.8		2	Contrapino (1/8" x 1")
2	4103.011.017.01.7		1	Arruela lisa (A13 DIN 125)
3	8008.104.122.00.2*		1	Conjunto da haste
4	4103.011.013.01.6		1	Arruela lisa (A 8,4 DIN 125)
5	4102.011.011.03.8		1	Porca sextavada (M 10 DIN 934)
6	8002.105.024.00.2		1	Conexão
7	8002.104.104.00.3		1	Pino da alavanca
8	4009.010.009.00.6		1	Contrapino (1/8" x 1 1/2")
9	4103.011.022.01.7		1	Arruela lisa (A 21 DIN 125)
10	8002.102.050.00.0		1	Bucha do pedal do bloqueio
11	4101.048.006.03.7		2	Parafuso sext. (M 10x25 DIN 933) 8.8
12	4103.012.052.01.3		2	Arruela de pressão (B 10 DIN 127)
13	4003.010.006.00.5		3	Graxeira (A 6 DIN 71412)
14	8008.104.074.00.5		1	Conjunto suporte pedal acionador bloqueio
15	8008.104.069.00.5		1	Pedal acionamento bloqueio
16	8008.104.057.00.0		1	Luva engate bloqueio
17	8008.104.066.00.1		1	Conjunto garfo acionador do bloqueio
18	8008.104.068.00.7		2	Patim do garfo
19	4006.010.087.00.8		2	Pino elástico (5x32 DIN 1481)
20	4006.010.025.00.8		2	Pino elástico (3x32 DIN 1481)
21	8008.104.064.00.6		1	Mola de retrocesso do garfo
22	8008.104.058.00.8		1	Suporte mola do bloqueio
23	4014.010.008.00.8		1	Arruela de vedação
24	8008.104.122.00.2*		1	Conjunto acionador bloqueio diferencial
25	4002.010.007.00.5*		1	Retentor (SB 15,9x23,9x4,8)
26	4103.012.055.00.8		6	Arruela de pressão (B 16 DIN 127)
27	4102.011.021.01.0		6	Porca sextavada (M 16x1,5 DIN 934 - Zn)
28	8008.104.062.00.0		1	Carcaça saída de roda (lado direito)
29	8008.104.059.00.6		1	Conjunto do eixo
30	8005.104.012.00.1		6	Parafuso do eixo da saída de roda
31	4103.012.051.00.7		1	Arruela de pressão (B 8 DIN 127)
32	4102.011.007.04.4		1	Porca sextavada (M 8 DIN 934)
33	4101.047.088.03.6		1	Parafuso sextavado (M 8x20 DIN 933) 8.8
34	8005.105.011.00.8		1	Engate da mola do retrocesso
35	4101.037.007.00.4			Parafuso prisioneiro (M 16x35 DIN 835)

OBS *A partir do chassis nº 1661

Figura (21)

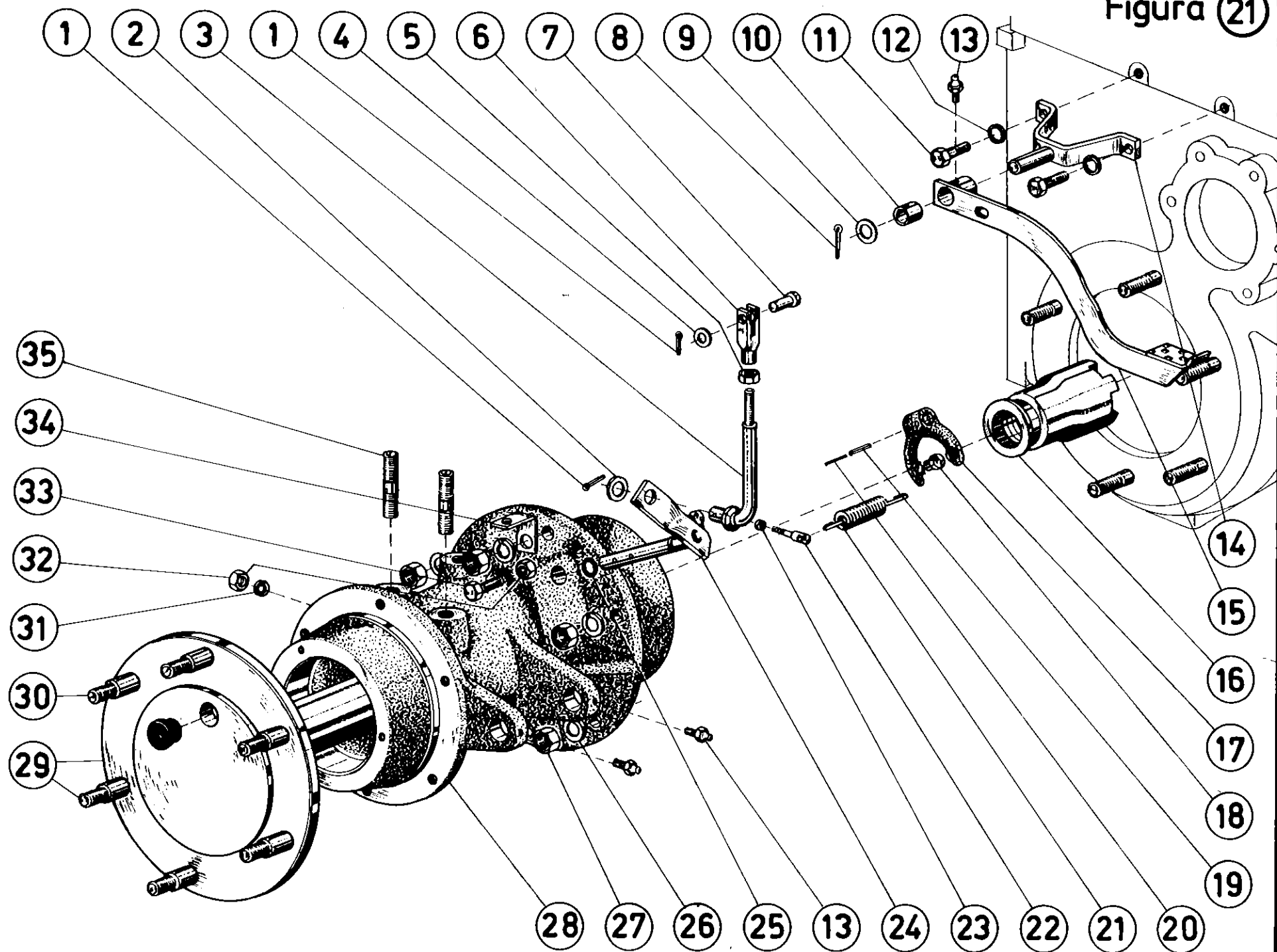

AGRALE S.A.

TRATOR

Figura № 22

I	4300			Q.	ENOMINAÇÃO
1	4101.047.066.00.8			3	Parafuso sextavado (M 6x15 DIN 933)
2	4103.012.049.00.1			3	Arruela de pressão (B 6 DIN 127)
3	8005.104.010.00.5			1	Tampa de vedação
4	8005.104.011.00.3			1	Junta de vedação
5	4008.010.027.00.0			2	Anel elástico (30x1,5 DIN 471)
6	8008.104.017.00.4			2	Arruela de encosto
7	4001.047.080.00.1			1	Rolamento agulha (INA K 58529 28x38x25)
8	8008.104.018.00.2			1	Engrenagem
9	4001.019.021.00.9			2	Rolamento 6306 (30x72x19 DIN 625)
10	4008.010.034.00.6			2	Anel elástico (E 37x1,75 DIN 471)
11	8008.104.022.00.4			1	Engrenagem - eixo primário redutor
12	8008.104.019.00.0	X		1	Engrenagem dupla deslizante
13	8008.104.021.00.6			1	Eixo primário
14	4001.047.056.00.1			2	Rolamento agulha (1,8x24x12 - K 18/2)
15	4001.018.057.00.4			1	Rolamento (40x80x18 - 6209)
16	8005.104.086.00.5			1	Bucha de centragem do redutor
17	8005.104.050.00.1			1	Eixo curto tomada força
18	4001.018.056.00.6			1	Rolamento 6207 (35x72x17)
19	8008.104.023.00.2	X		1	Engrenagem dupla
20	4103.011.026.00.0			1	Arruela lisa (A 26 DIN 125)
21	4102.013.036.00.2			1	Porca - eixo tomada de força
22	4001.019.020.00.1			1	Rolamento 6305 TM (25x62x17 DIN 625)
23	8005.104.082.00.4			1	Eixo de entrada do redutor
24	8005.104.016.00.2			1	Junta de vedação
25	4008.011.046.00.9			1	Anel elástico (I 72x2,5 DIN 472)
26	8005.104.140.00.0			1	Retentor
27	8008.104.016.00.6			1	Eixo do suporte engrenagem
28	4103.012.049.00.1			3	Arruela de pressão (B 6 DIN 127)
29	4101.047.068.00.4			3	Parafuso sextavado (M 6x20 DIN 933)

LOBS

CATALOGO: 3ª EDITION

SETEMBRO - 1986

NECESSAMOS DE:
(03-ENGRENAGEM DUPLA (DES. 32)
(03-ENGRENAGEM DUPLA (DES. 35)

Figura (22)

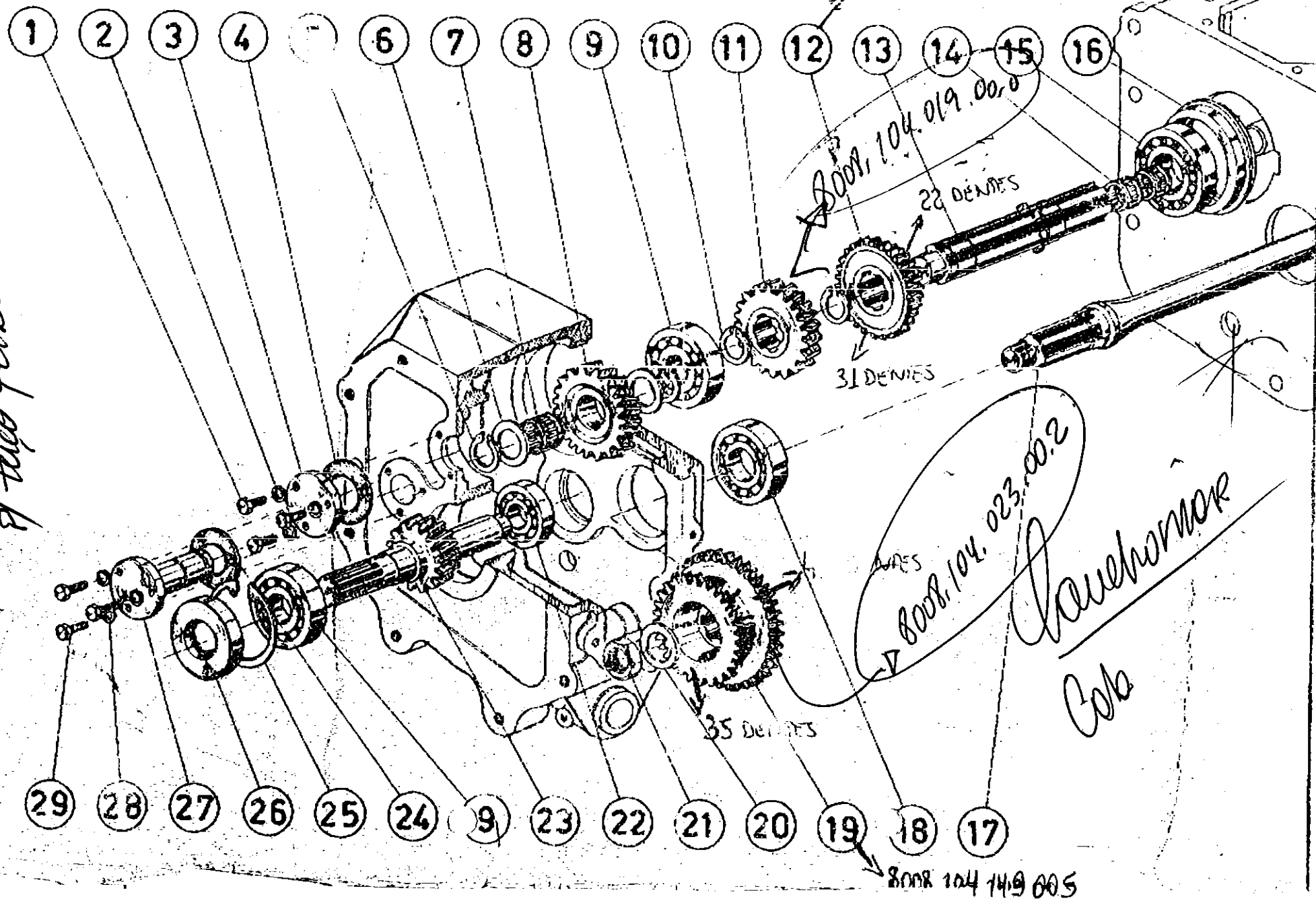

C/ BARBOSA e filho

Carvalho
Cob

Atte: Alexandre Cassalhe - Jaramosa

Figura (22)

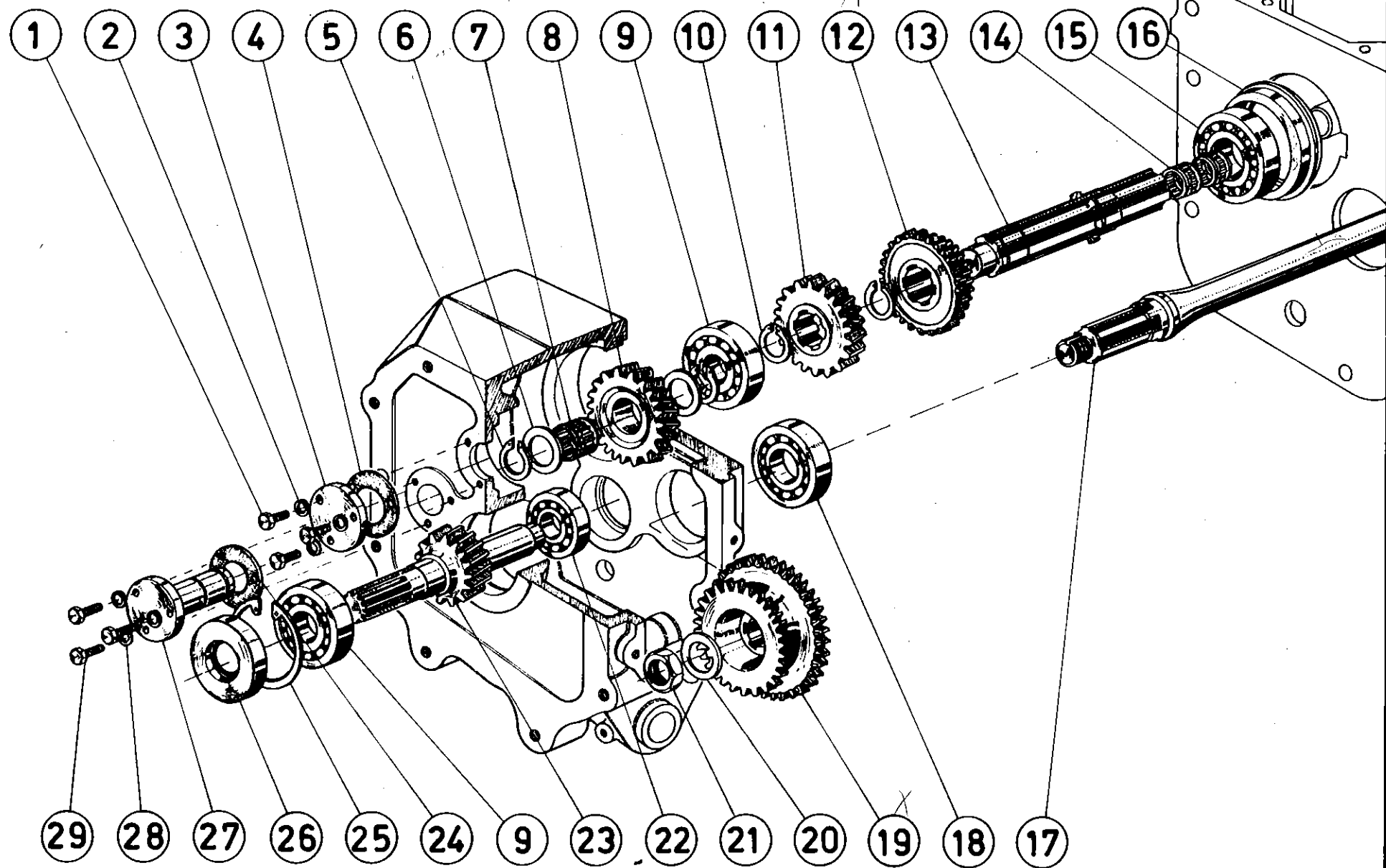

I	4300		Q.	DENOMINAÇÃO
1	4006.010.093.00.6		1	Pino elástico (5x45 DIN 1481)
2	4101.050.054.00.8		2	Parafuso prisioneiro (M 14x50 DIN 939)
3	8005.104.002.00.2		1	Junta do redutor
4	8005.105.007.00.0		1	Conjunto alavanca freio estacionamento
5	4008.010.012.00.2		1	Anel elástico (E 15x1 DIN 471)
6	8005.105.012.00.0		1	Conjunto suporte alav. freio estacionamento
7	7106.015.005.00.0		1	Mola de retorno
8	4102.011.017.00.1		8	Porca sextavada (M 14 DIN 934)
9	4103.012.054.00.1		8	Arruela de pressão (B 14 DIN 127)
10	4101.050.052.00.2		6	Parafuso prisioneiro (M 14x45 DIN 939)
11	4101.047.068.00.4		8	Parafuso sextavado (M 6x20 DIN 933)
12	4103.012.049.00.1		8	Arruela de pressão (B 6 DIN 127)
13	8008.104.024.00.0		1	Tampa do redutor lateral
14	8008.104.025.00.7		1	Junta de vedação lateral
15	8005.105.025.00.3		2	Bucha do mancal do redutor
16	8008.104.015.00.8		1	Carcaça do redutor
17	4004.016.049.00.7		2	Pino entalhado (16x45 DIN 1474)
18	7006.001.014.00.0		1	Conjunto bujão magnético
19	4014.010.034.00.4		1	Anel de vedação (A 21x26 x1,5 DIN 7603)
20	4003.010.006.00.5		2	Graxeira (A 6 DIN 71412)
21	4101.050.051.00.4		8	Parafuso prisioneiro (M 14x35 DIN 939)
22	8008.104.027.00.3		1	Conjunto eixo acionador tomada de força
23	8008.108.035.00.2		1	Anel de vedação
24	7106.005.040.00.9		1	Anel de vedação
25	8008.104.026.00.5		1	Flange acionador tomada de força
26	8002.108.042.00.1		1	Mola
27	4007.010.008.00.2		1	Esfera
28	4101.037.070.00.2		3	Parafuso sext. interno (M 6x20 DIN 912)
29	8008.104.032.00.3		1	Batente
30	8008.104.031.00.5		1	Excêntrico acionador tomada de força
31	8008.104.033.00.1		1	Haste acionadora tomada de força
32	8002.105.018.00.4		1	Manípulo - alavanca tomada de força

OBS

BT 02/87 - 4360

Figura 23

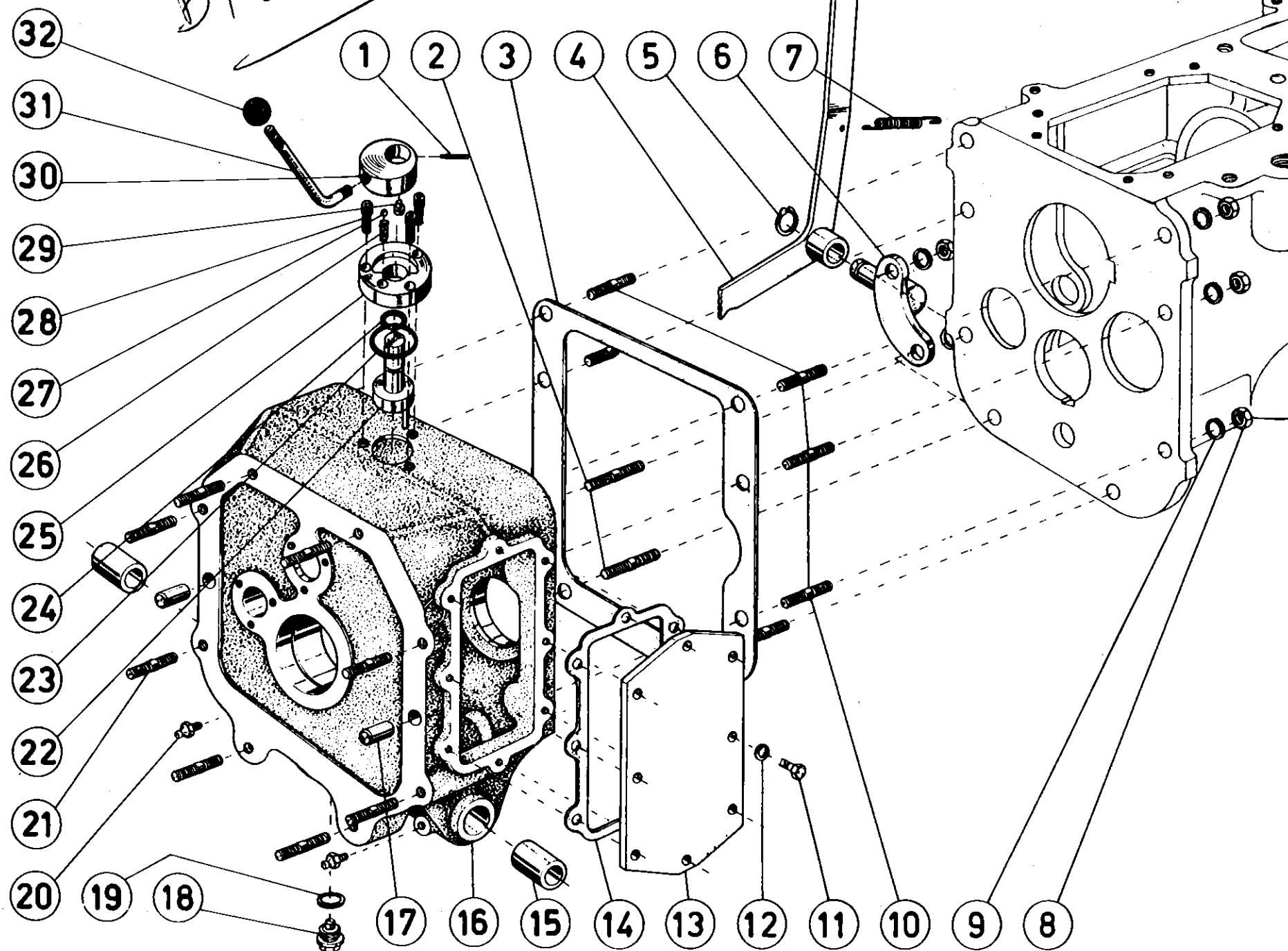

AGRALE S.A.

TRATOR

Figura № 24

I	4300			Q.	DENOMINAÇÃO
1	8008.104.012.00.5			1	Manípulo
2	8005.104.146.00.3			1	Capa protetora
3	4102.011.011.00.4			5	Porca sextavada (M 10 DIN 934)
4	4103.012.052.00.5			4	Arruela de pressão (B 10 DIN 127)
5	8005.104.138.00.4			cn	Arruela de encosto-alavanca de marcha - 3,0
5	8005.104.138.01.2			cn	Arruela de encosto-alavanca de marcha - 3,5
5	8005.104.138.02.0			cn	Arruela de encosto-alavanca de marcha - 4,0
6	8005.104.095.00.6			1	Bucha da alavanca das marchas
7	8005.104.098.00.0			1	Mola cônica da alavanca das marchas
8	8005.104.071.00.7			4	Mola de pressão do suporte (câmbio)
9	4007.010.008.00.2			8	Esfera (\varnothing 8 DIN 5401)
10	4101.048.008.01.7			3	Parafuso sextavado (M 10x30 DIN 933 - 8 G)
11	4103.010.011.00.3			4	Arruela freio (10,5 DIN 93)
12	8005.104.072.00.5			1	Suporte da haste traseira
13	4008.010.013.00.0			2	Anel elástico (E 16x1 DIN 471)
14	8005.104.092.00.3			2	Anel de retenção - alavanca das marchas
15	8005.104.067.00.5			1	Garfo de mudança esquerdo
16	8005.104.069.00.1			1	Garfo de mudança central
17	4101.045.053.00.8			1	Parafuso sextavado (M 10 x 40 DIN 93)
18	8005.104.073.00.3			1	Eixo do garfo - esquerdo
19	8005.104.074.00.1			1	Eixo do garfo - central
20	8005.104.075.00.8			1	Eixo do garfo - direito
21	8005.104.070.00.9			1	Suporte da haste dianteira
22	8005.104.068.00.3			1	Garfo de mudança - direito
23	4006.011.021.00.6			2	Pino elástico
24	8005.104.081.00.6			2	Arame de segurança
25	8005.104.097.00.2			1	Arruela de retenção - alavanca de marchas
26	4101.035.024.00.1			4	Parafuso prisioneiro (M 10x45 DIN 835)
27	8005.104.079.00.0			1	Junta da tampa da alavanca das marchas
28	8005.104.078.00.2			1	Tampa de câmbio
29	8005.104.080.00.8			2	Pino esférico - tampa alavanca das marchas
30	8008.104.010.00.9			1	Conj. alavanca do câmbio
OBS					

Figura 24

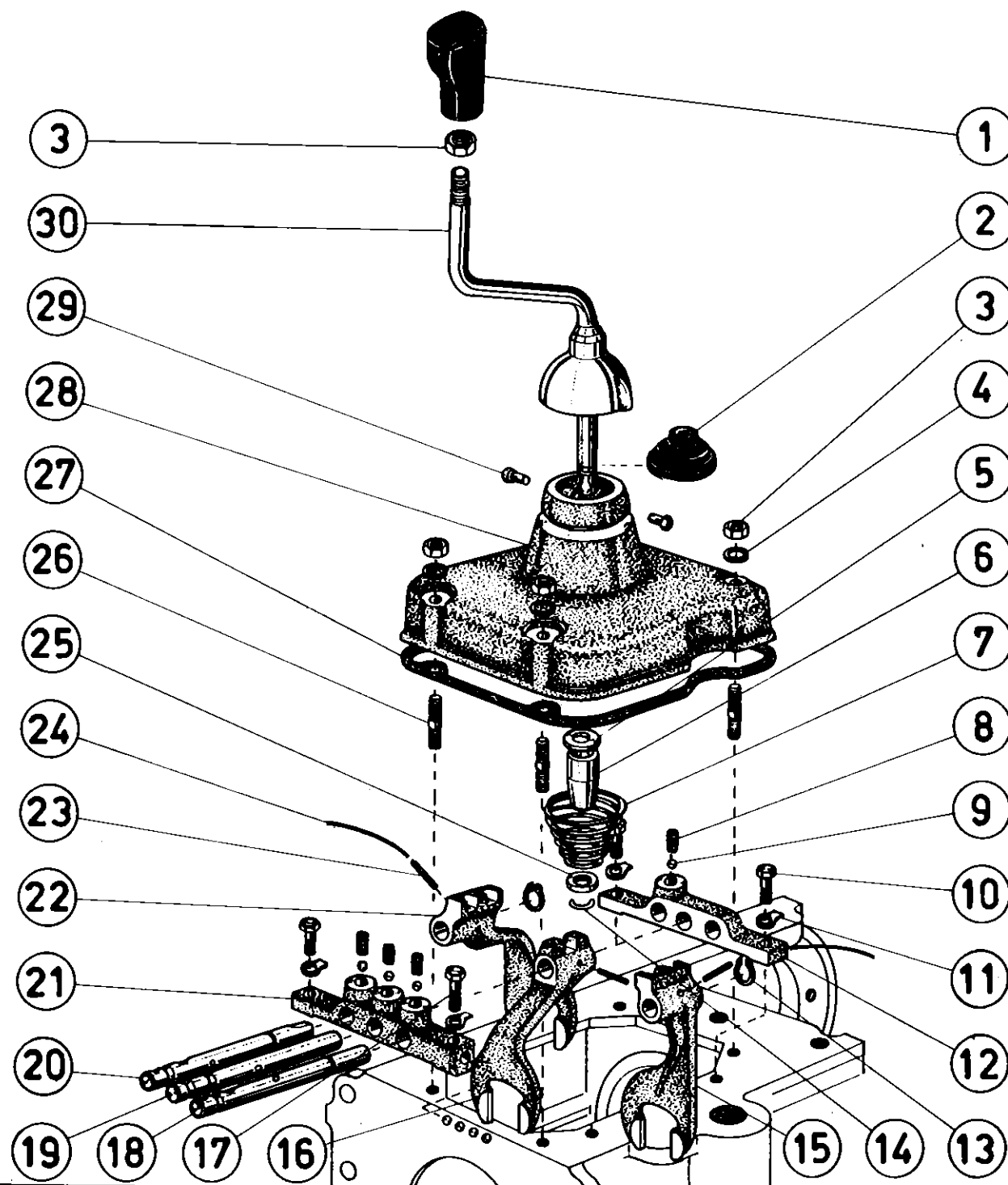

AGRALE S.A.

TRATOR

Figura № 25

I	4300		Q.	DENOMINAÇÃO
1	8002.105.030.00.9		1	Pino de engate do pedal do freio conjugado
2	8008.105.028.00.0		1	Conjunto pedal do freio (L. D.)
3	8008.105.019.00.9		1	Conjunto pedal do freio (L. E.)
4	4008.010.022.00.1		1	Anel elástico (E 25x1,2 DIN 471)
5	8005.105.025.00.3		2	Bucha do eixo dos pedais
6	8002.104.023.00.5		cn	Arruela de compensação - 0,1
6	8002.104.023.01.3		cn	Arruela de compensação - 0,2
6	8002.104.023.02.1		cn	Arruela de compensação - 0,5
7	4006.010.047.00.2		2	Pino elástico (3,5x40 DIN 1481)
8	4006.011.026.00.5		2	Pino elástico (6x40 DIN 1481)
9	8005.105.053.00.4		2	Haste de ligação do pedal do freio
10	4102.011.014.03.2		2	Porca sextavada (M 12 DIN 934)
11	8002.105.070.00.5		2	Esticador de regulação
12	8002.105.054.01.7		2	Mola de retrocesso-pedal do freio
13	8005.105.054.00.2		2	Haste de ligação - braço de acionamento do freio
14	8002.104.104.00.3		1	Pino da alavanca
15	4101.048.009.01.5		1	Parafuso sextavado (M 10x35 DIN 933 - 8 G)
16	4102.011.011.00.4		2	Porca sextavada (M 10 DIN 934)
17	4003.010.006.00.5		2	Graxeira (6 DIN 71412)
18	4103.011.013.00.8		1	Arruela lisa (A 8,4 DIN 125)
19	4103.011.017.00.9		4	Arruela lisa (A 13 DIN 125)
20	4009.010.008.00.8		5	Contrapino (1/8"x1")
21	8005.105.009.00.6		1	Conjunto eixo dos pedais
22	8005.102.060.00.9		2	Bucha do eixo da embreagem
23	8002.105.024.00.2		1	Conexão haste da embreagem
24	8005.102.027.00.1		1	Conjunto pedal da embreagem
25	4101.047.088.01.0		1	Parafuso sextavado (M 8x20 DIN 933 - 8.8)
26	4102.011.007.00.2		1	Porca sextavada (M 8 DIN 934)
27	8005.102.047.00.9		1	Suporte da mola
28	8005.102.034.02.3		1	Haste de acionamento pedal embreagem
OBS				

Figura 25



Figura 26



I	4300		Q.	DENOMINAÇÃO
1	8008.106.019.00.8		1	Conjunto cabo acelerador completo
2	8008.106.021.00.4		1	Suporte cabo acelerador
3	4101.047.066.03.2		2	Parafuso sextavado (M 6x16 DIN 931)
4	8008.106.027.00.1		1	Suporte cabo acelerador
5	4103.012.051.00.7		1	Arruela de pressão (B 8 DIN 127)
6	4101.047.086.01.4		1	Parafuso sextavado (M 8x16 DIN 933) 8,8
7	4009.010.005.00.4		1	Contrapino (1/16"x1")
8	8008.106.022.00.2		1	Pino engate
9	4103.011.013.00.8		3	Arruela lisa (A 8,4 DIN 125)
10	4103.011.011.04.4		2	Arruela lisa (A 6,4 DIN 125)
11	4009.010.004.00.7		1	Contrapino (1/16"x1/2")
12	6001.015.004.00.7		1	Pino
13	4102.011.011.03.8		1	Porca sext. (M10 DIN 934)
14	4103.011.015.01.1		2	Arruela lisa (A 10,5 DIN 125)
15	4102.011.005.03.0		6	Porca sext. (M 6 DIN 934)
16	4009.010.006.03.6		4	Contrapino (3/32"x1")
17	8008.106.028.00.9		1	Conjunto haste inferior
18	4101.045.055.03.7		1	Parafuso sext. (M 10x50 DIN 931)
19	7106.015.005.00.0		1	Mola de retrocesso da alavanca – R.P.M.
20	8008.106.036.00.2		1	Pedal do acelerador
21	4103.011.016.00.1		1	Arruela lisa (A 12 DIN 125)
22	8002.106.041.00.5		2	Suporte haste acelerador
24	4103.012.049.00.1		5	Arruela de pressão (B 6 DIN 127)
24	8008.102.016.00.8		1	Conjunto da plataforma
25	4101.047.068.01.2		4	Parafuso sext. (M6x20 DIN 933)
26	8008.106.023.00.0		1	Conjunto articulação acelerador
27	8008.106.037.00.0		1	Arruela distanciadora
28	8008.106.014.00.9		1	Conjunto alavanca do acelerador
29	8008.106.018.00.0		1	Manípulo
30	4101.078.011.04.8		1	Paraf. cab. abaulada esc. Philips (B 3,5x12D)
31	7106.015.022.00.5		2	Mola prato
32	4103.011.015.01.1		1	Arruela lisa (A 10,5 DIN 125)
33	4102.010.013.01.9		2	Porca sextavada (A M 10 DIN 439)
34	8008.106.032.00.1		1	Conjunto haste superior
35	4101.047.088.00.2		1	Parafuso sext. (M 8x20 DIN 933)
36	4103.012.051.00.7		1	Arruela de pressão (B 8 DIN 127)
37	4103.011.013.00.8		1	Arruela lisa (A 8 DIN 125)
38	4102.011.007.00.2		1	Porca sext. (M 8 DIN 934)

OBS

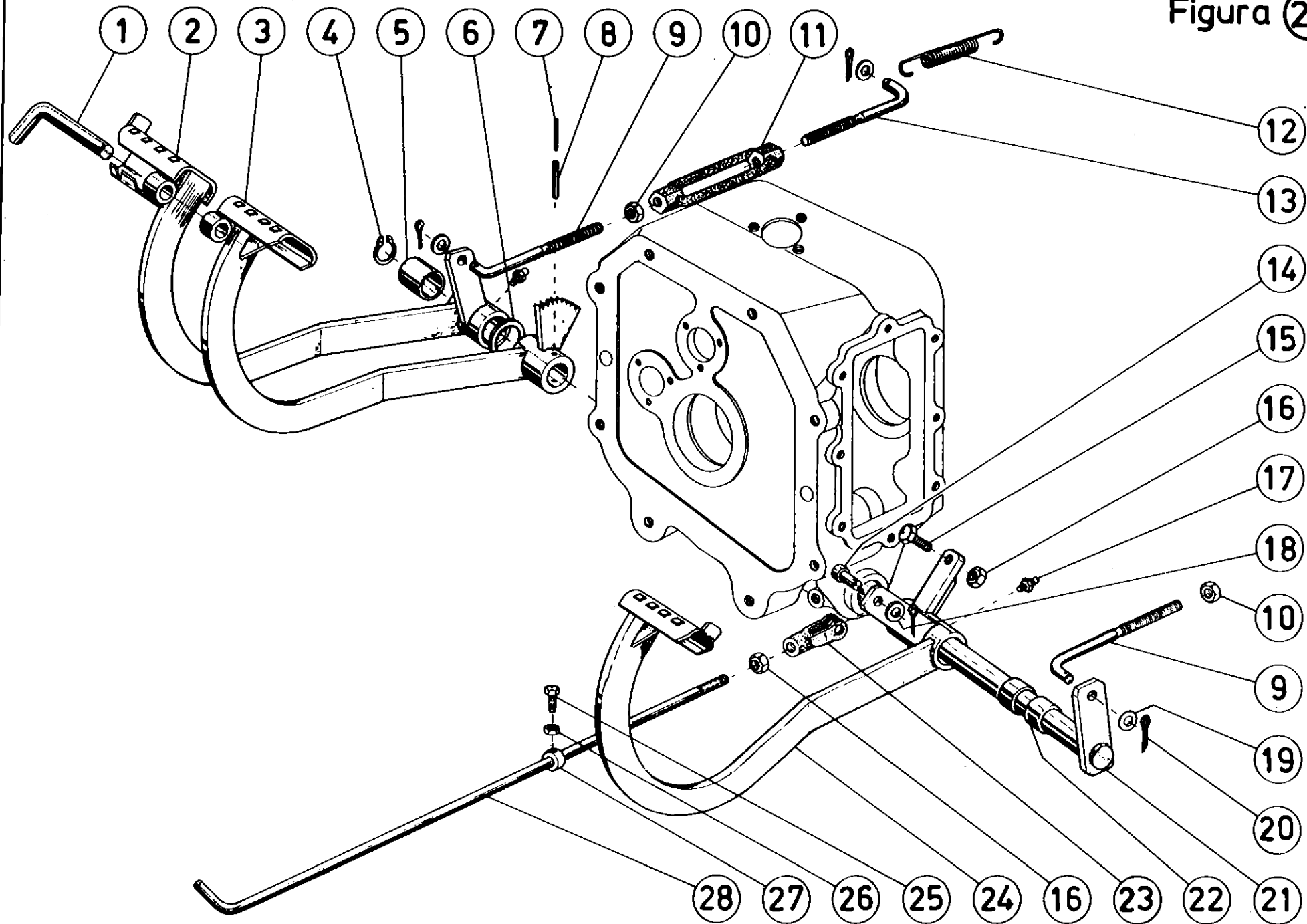
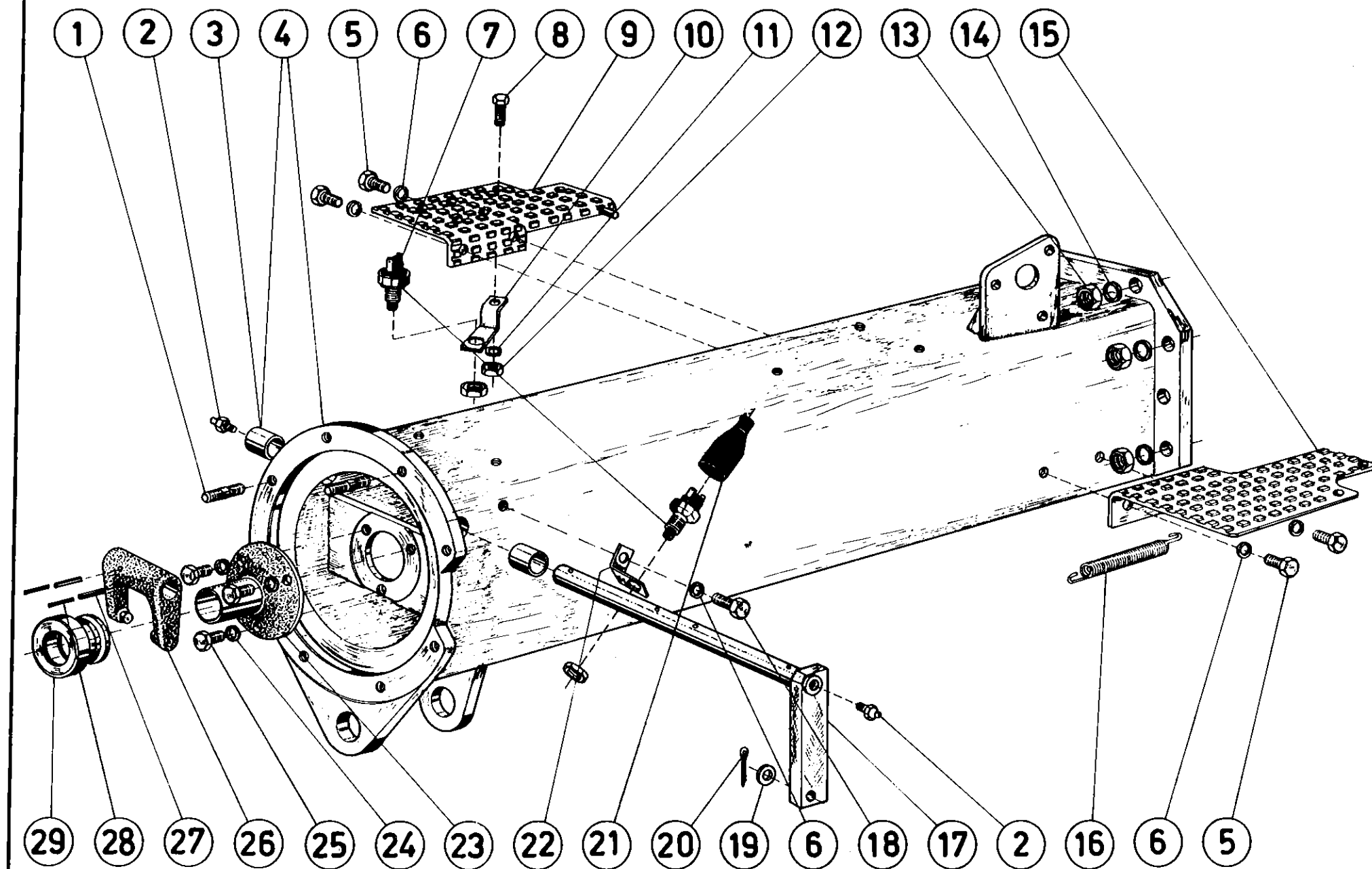
Figura 27

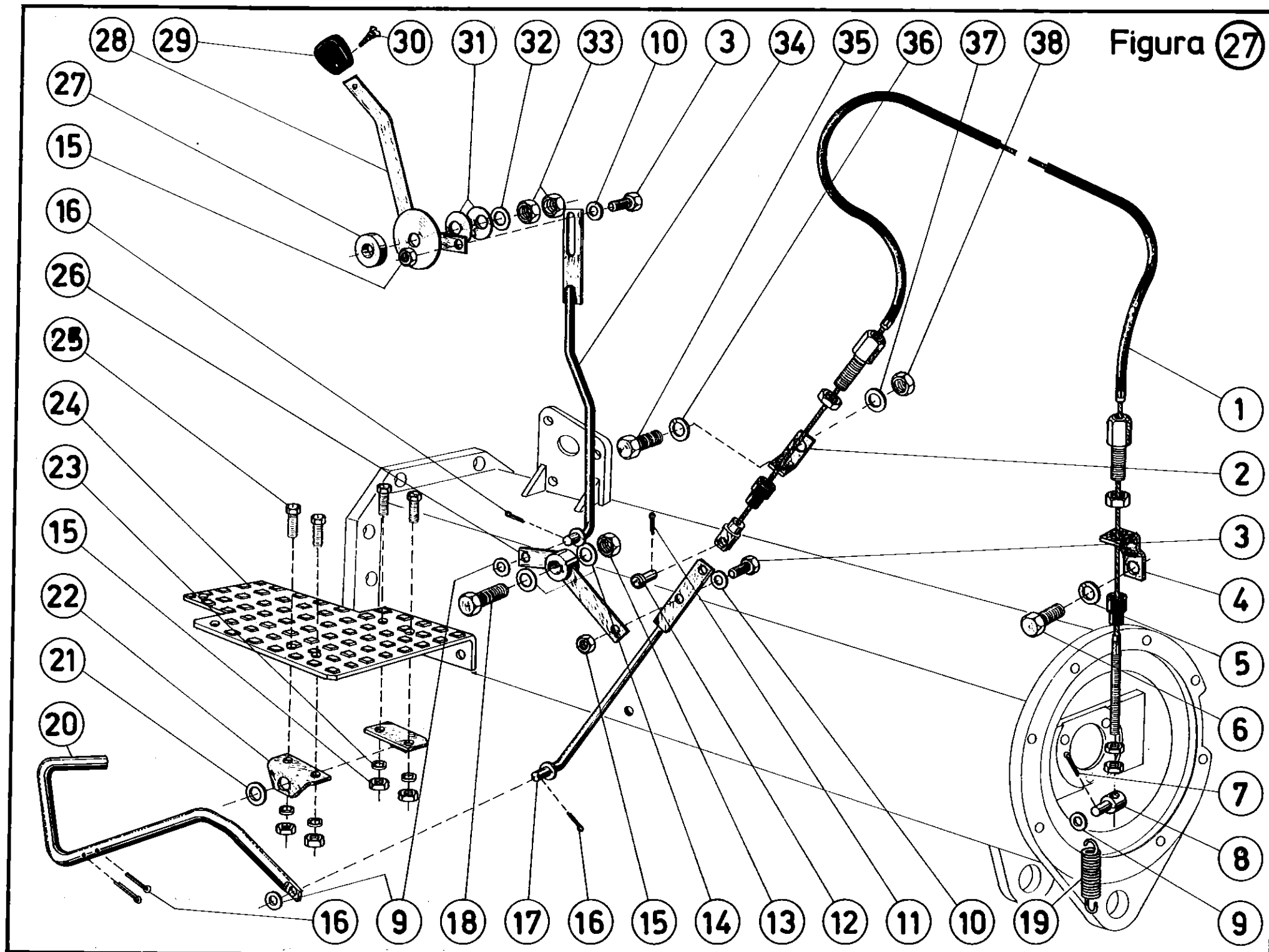

I	4300		Q.	DENOMINAÇÃO
1	8002.111.007.00.9		2	Porca Borboleta
2	4103.012.049.01.9		2	Arruela de pressão (B 6 DIN 127)
3	4102.011.005.01.4		2	Porca sext. (M 6 DIN 934)
4	8005.111.030.00.4		1	Conjunto quadro superior
5	8008.106.056.00.0		1	Conjunto aro da capota
6	8002.111.006.00.1		2	Parafuso fixação da bateria
7	4009.010.016.00.1		2	Contrapino (3/16" x 1 3/4")
8	8002.109.026.00.3		2	Fecho da capota
9	8005.111.029.00.6		4	Coxim suporte da bateria
10	4103.011.013.01.6		4	Arruela lisa (A 8,4 DIN 125)
11	4102.011.007.04.4		8	Porca sext. (M 8 DIN 934)
12	8008.106.010.00.7		1	Fechamento lateral (Lado direito)
13	8008.106.001.00.6		1	Conjunto suporte do tanque
14	4102.011.011.00.4		12	Porca sext. (M10 DIN 934)
15	4103.012.052.00.5		12	Arruela de pressão (B10 DIN 127)
16	4101.048.006.00.3		8	Parafuso sext. (M 10x25 DIN 933)
17	8008.106.011.00.5		1	Fechamento lateral (Lado esquerdo)
18	4103.011.011.04.4		8	Arruela lisa (A6,4 DIN 125)
19	4103.012.049.00.1		8	Arruela de pressão (B6 DIN 127)
20	4101.047.065.01.8		8	Parafuso sext. (M 6x12 DIN 933) 8.8
21	8005.111.026.02.8		1	Conjunto quadro inferior
22	8008.106.043.00.8		1	Conjunto suporte
23	8002.106.010.00.0		4	Apoio do tanque
24	8002.106.018.00.3		4	Apoio da presilha fixação tanque
25	8005.106.009.00.5		4	Presilha fixação tanque
26	8008.106.048.00.7		1	Conjunto tanque combustível
27	4017.010.001.00.6		1	Tampa de vedação (B40 DIN 73400)
28	7006.011.029.00.6		1	Filtro do tanque de combustível
29	8008.109.013.00.8		1	Perfil apoio da capota

Figura 28

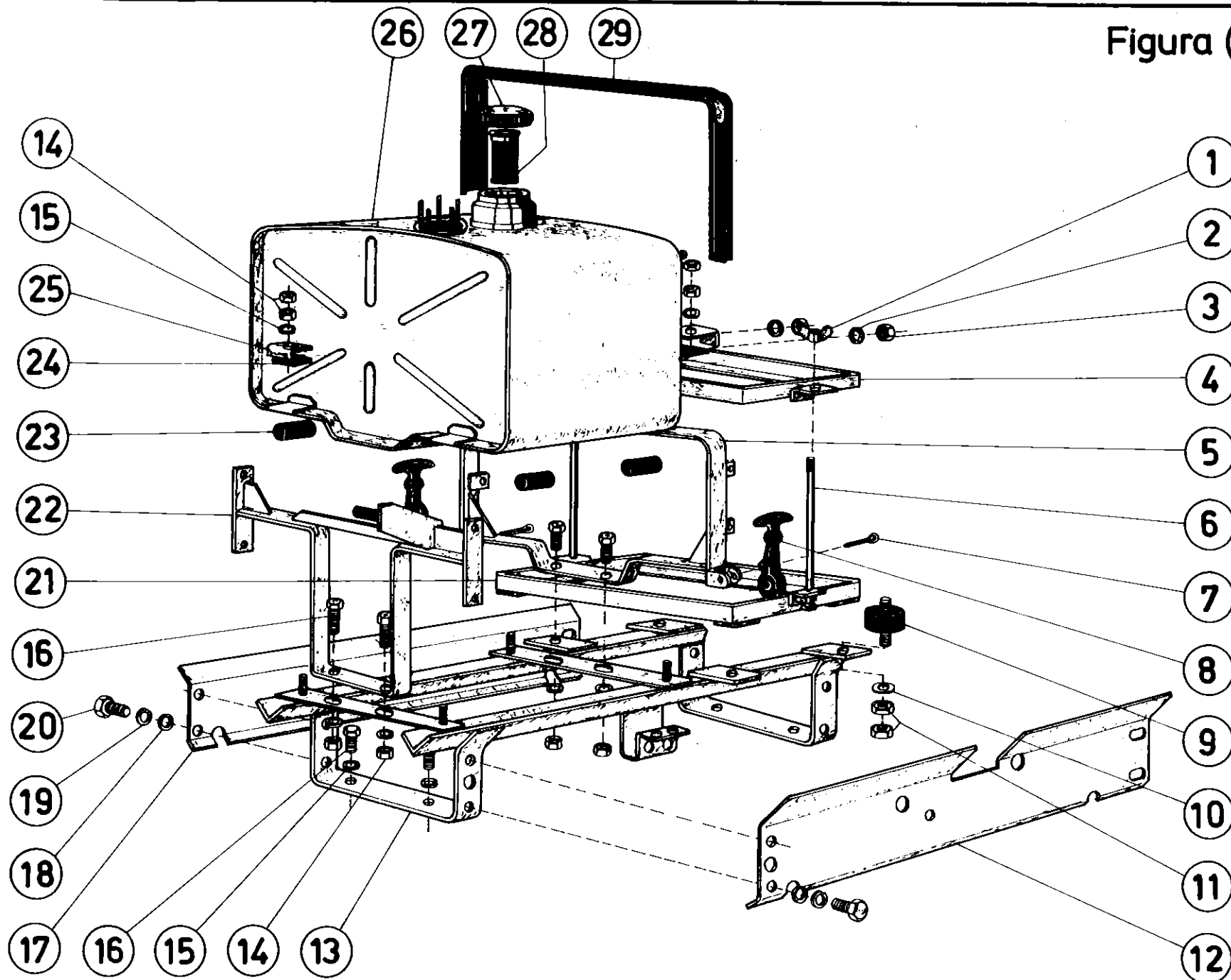

AGRALE S.A.

TRATOR

Figura № 29

[illegible]**JOBS**

Figura 29

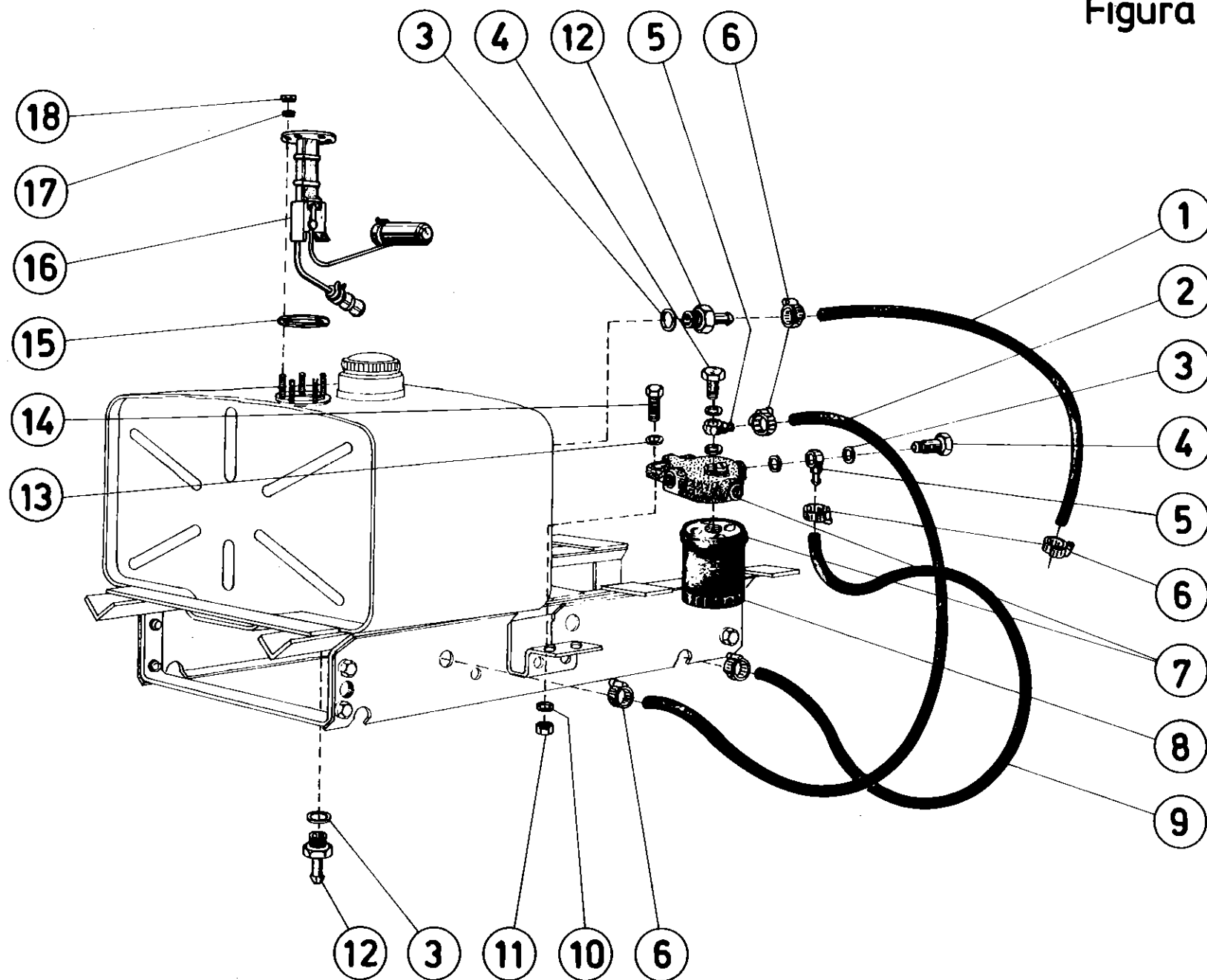

AGRALE S.A.

TRATOR

Figura № 30

[illegible]**OBS**

Figura (30)

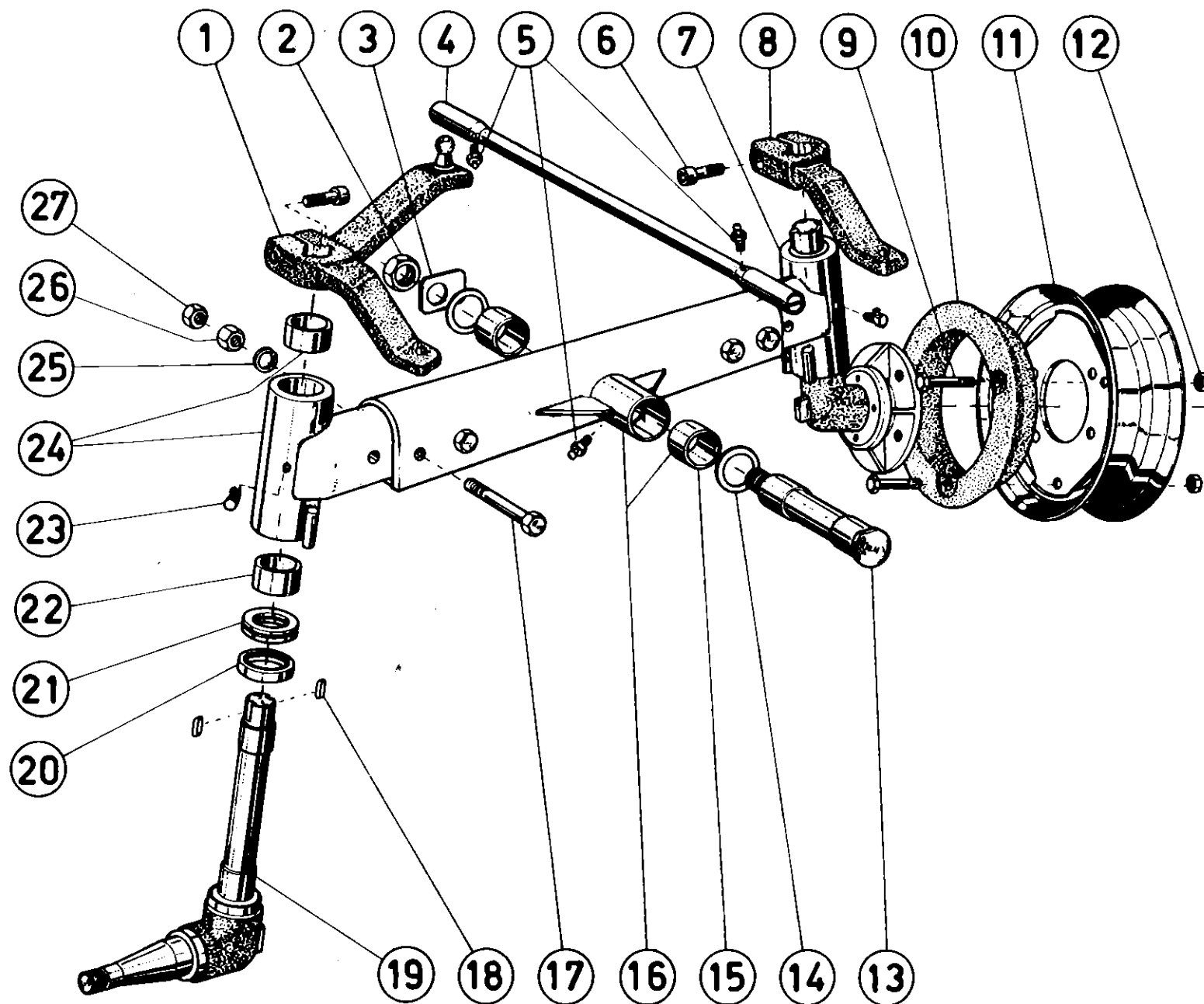

AGRALE S.A.

TRATOR

Figura № 31

[illegible]**LOBS**

Figura (31)

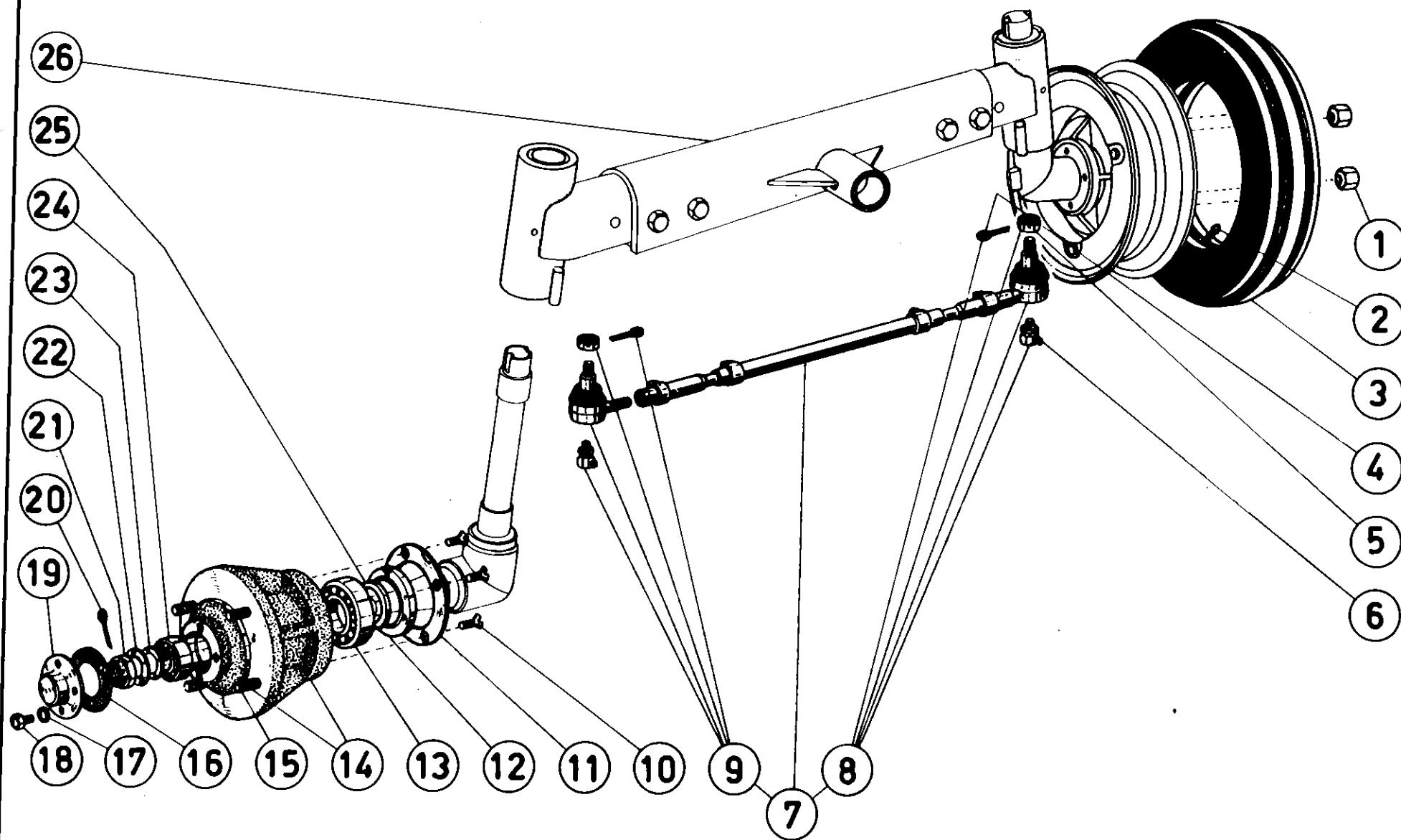

AGRALE S.A.

TRATOR

Figura № 32 A

[illegible]**LOBS**

* A partir do chassi nº 2770

Figura 32
A

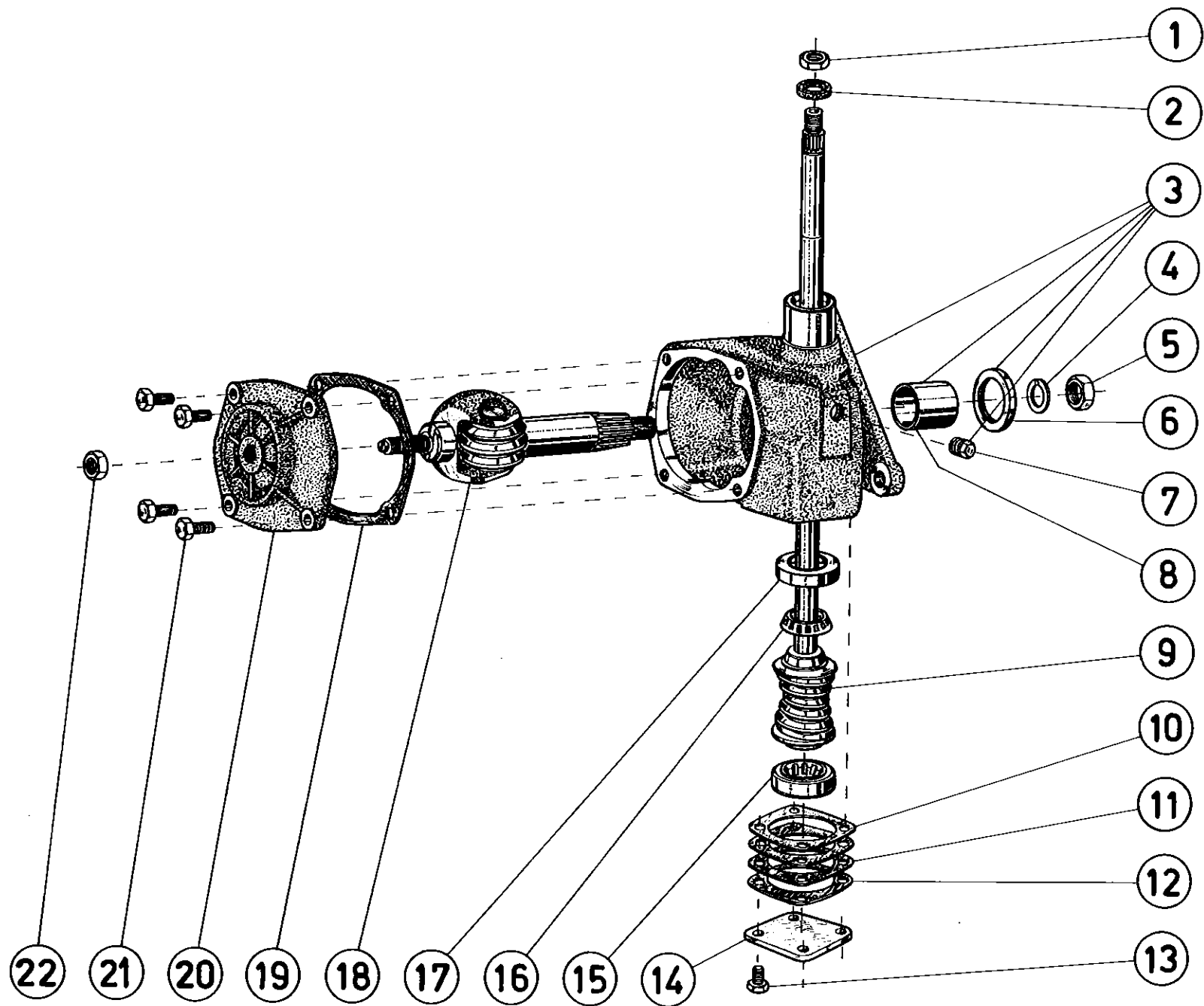

AGRALE S.A.

TRATOR

Figura № 33

[illegible]**JOBS**

Figura (33)

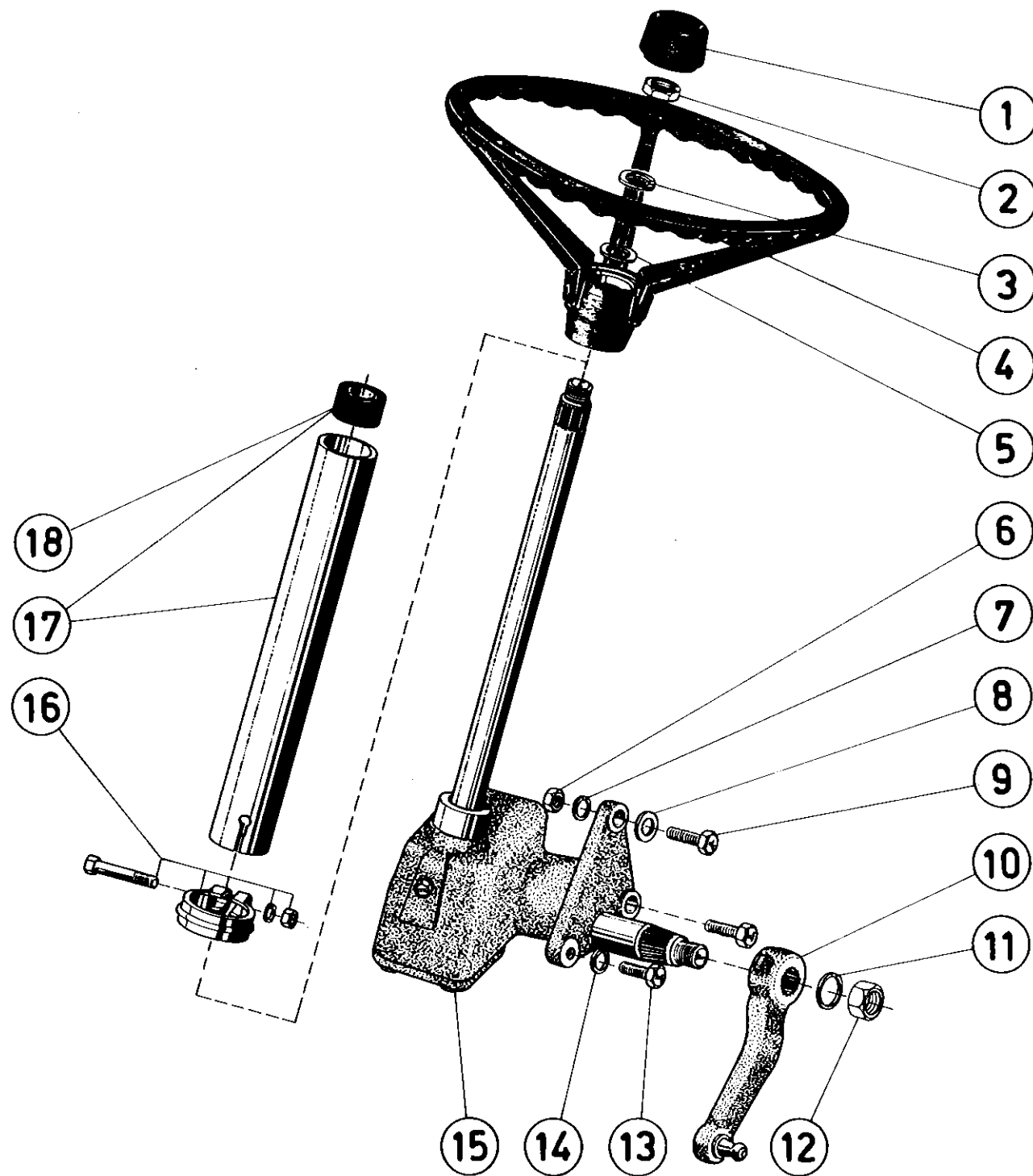

I	4300			Q.	DENOMINAÇÃO
1	8002.104.127.01.2			2	Respiro
2	7106.005.047.00.4			1	Bujão (R 1/2")
3	4014.010.034.00.4			2	Anel de vedação (A 21x26x1,5 DIN 7603)
4	4102.011.017.00.1			6	Porca sextavada (M 14 DIN 934)
5	4103.012.054.00.1			6	Arruela de pressão (B 14 DIN 127)
6	8008.108.002.00.2			1	Carcaça caixa levante hidráulico
7	8008.108.004.00.8			2	Bucha II
8	8008.108.007.00.1			1	Anel de vedação
9	8008.108.005.00.5			1	Arruela de proteção
10	4014.010.020.00.3			1	Anel de vedação (A 14x18x1 - DIN 7603)
11	4010.010.017.00.7			1	Bujão (R 1/4"x 12)
12	8008.108.057.00.6			1	Junta de vedação
13	8008.104.077.00.8			1	Conjunto tampa intermediária
14	4102.011.014.01.8			5	Porca sextavada (M 12 DIN 934) 8.8
15	4103.012.053.00.3			9	Arruela de pressão (B 12 DIN 127)
16	4101.036.064.01.4			6	Parafuso prisioneiro (M 14x40 DIN 835) 8.8
17	4010.010.011.00.0			1	Bujão (R 1/2" DIN 910)
18	4101.037.080.01.9			2	Parafuso sext. interno (DIN 912 M 8x16) 8.8
19	7007.007.021.00.7			1	Filtro do óleo (FRAN PH 9A)
19	7007.007.010.00.0			1	Filtro do óleo (MANN W 920 / 7)
20	8008.108.133.00.5			1	Flange filtro do óleo
21	8008.108.127.00.7			2	Anel de vedação
22	8008.104.079.00.4			1	Tubo de retorno
23	4101.038.014.01.7			5	Parafuso sext. int. (M 12x75 DIN 912 12.9)
24	8005.104.102.00.0			1	Junta de vedação
25	8008.104.080.00.2			1	Tubo de sucção
26	4014.010.023.00.7			3	Anel de vedação (O 14x20x1,5)
27	4101.038.022.00.2			3	Parafuso sext. int. (M 14x35 DIN 912)
28	4101.037.086.03.2			2	Parafuso sext. int. (M8x70 DIN 912)
29	4103.012.051.01.5			2	Arruela de pressão (B 8 DIN 127)
30	8008.108.009.00.7			1	Conjunto valv. distribuidora de fluxo
31	8008.108.034.00.5			1	Junta de vedação
32	7006.001.003.00.3			2	Bujão (1/8" NPTF)
33	4101.047.092.00.4			3	Parafuso sext. (M 8x30 DIN 933)
34	4103.012.051.00.7			3	Arruela de pressão (B 8 DIN 127)
35	8008.108.126.00.9			1	Flange
36	8008.108.065.00.9			1	Anel de vedação
37	8008.108.006.00.3			1	Anel de proteção
38	8008.108.008.00.9			1	Anel de vedação
39	8008.108.003.00.0			2	Bucha I

Figura 34

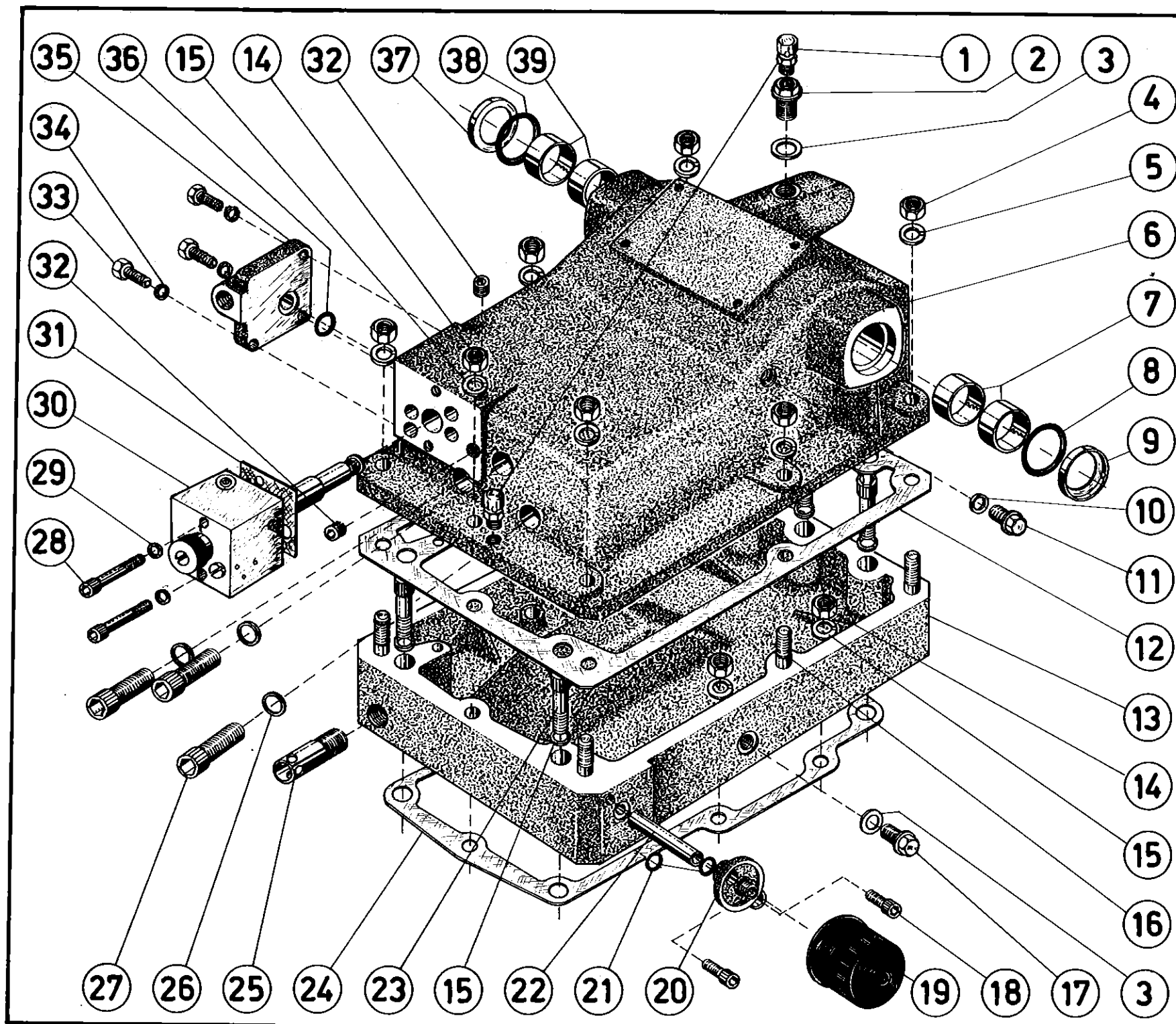

AGRALE S.A.

TRATOR

Figura № (35)

[illegible]**JOBS**

Figura (35)

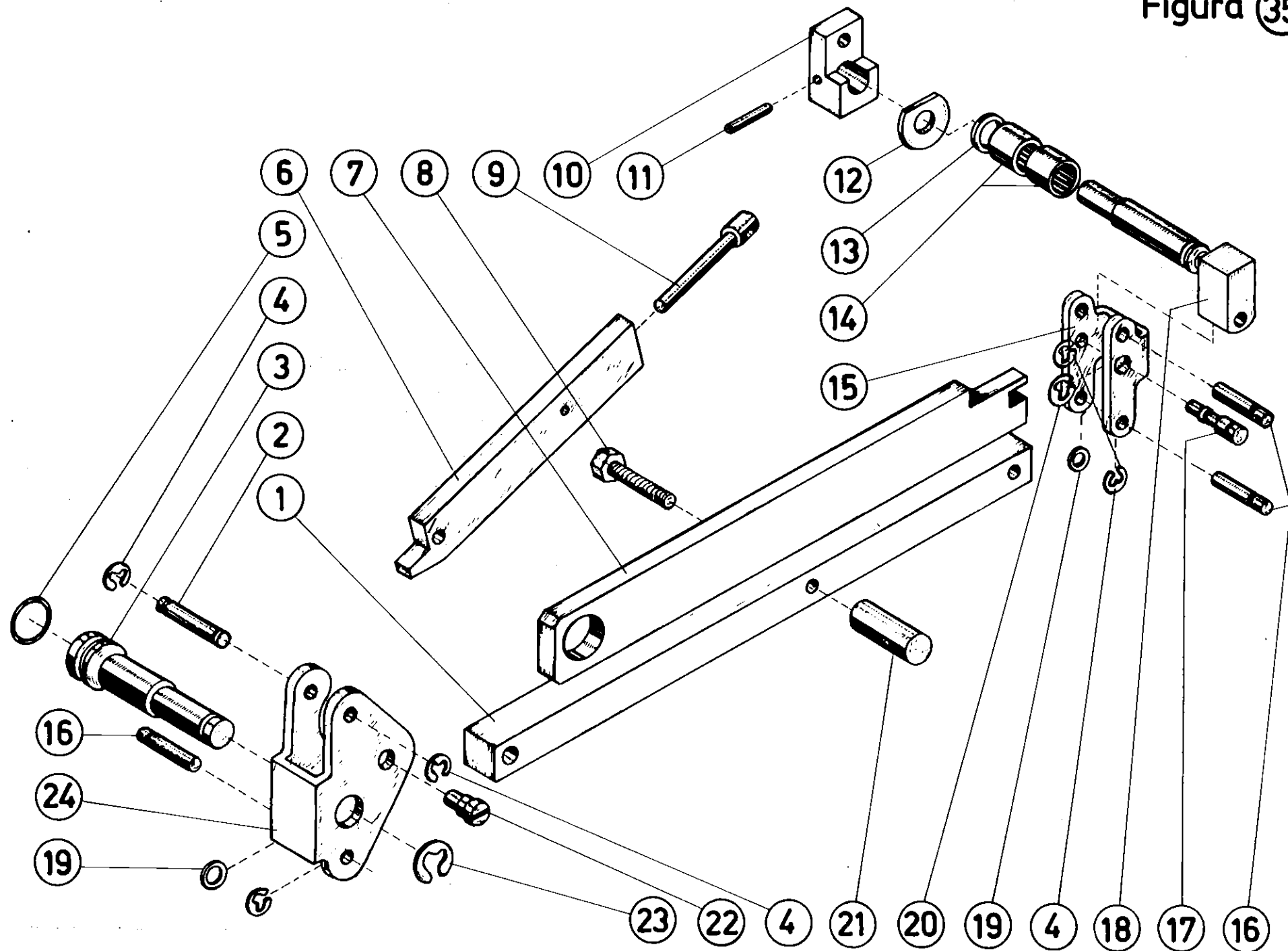

AGRALE S.A.

TRATOR

Figura № 36

[illegible]

JOBS

Figura (36)

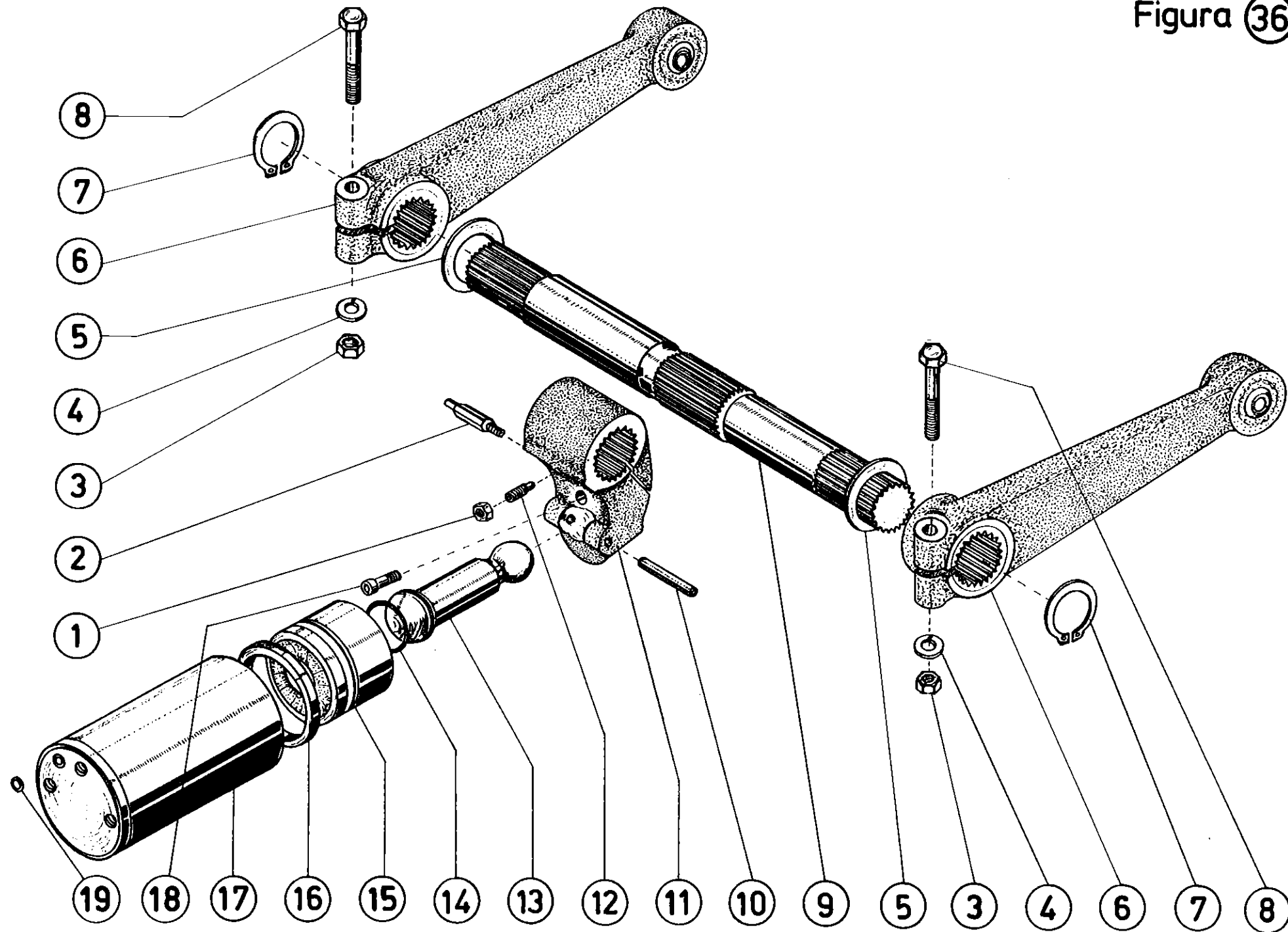

AGRALE S.A.

TRATOR

Figura № (37)

[illegible]**JOBS**

Figura (37)

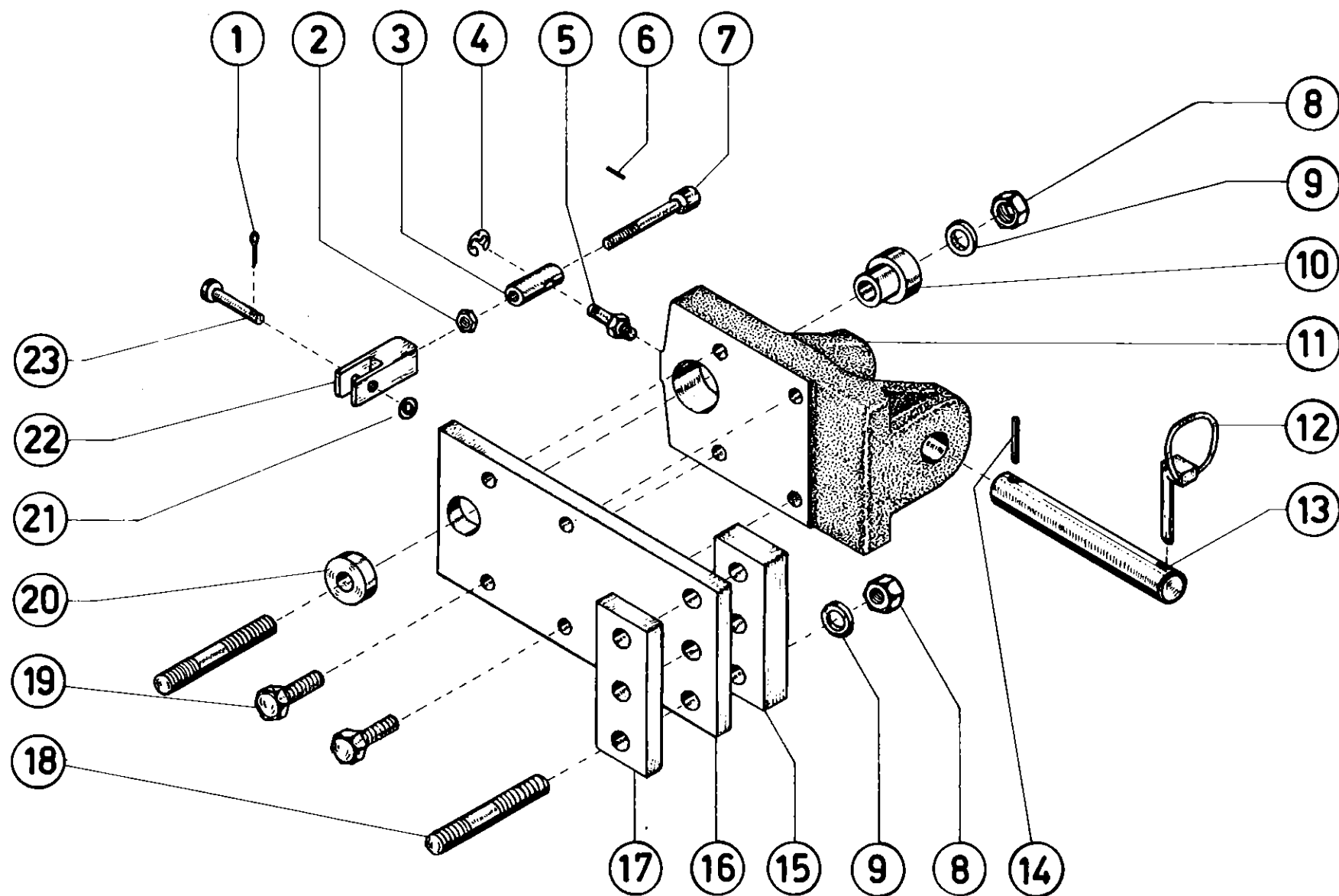

AGRALE S.A.

TRATOR

Figura Nº **38**

I	4300		Q.	DENOMINAÇÃO
1	4102.011.005.03.0		3	Porca sextavada (M 6 DIN 934)
2	4101.078.011.04.8		2	Paraf. cab. abaulada esc. Philips (B 3,5x12 D 7983)
3	8008.108.096.00.4		1	Alavanca controle de profundidade
4	4102.014.009.04.7		2	Porca auto-freno (M 6 DIN 985) 8.8
5	4102.011.005.04.8		1	Porca sextavada (M 6 DIN 934)
6	4018.010.043.00.6		6	Mola prato (Ø A 12,5x6,2x0,7 DIN 2093)
7	8008.108.109.00.5		2	Porca borboleta
8	8008.108.103.00.8		1	Escala
9	4011.010.025.00.8		3	Rebite pop ead S (Ø 3,2x8,9)
10	8008.108.101.00.2		1	Manípulo
11	8008.108.110.00.3		2	Fixador
12	8008.108.106.00.1		1	Parafuso guia
13	8008.108.099.00.8		1	Pino
14	8008.108.087.00.3		1	Conjunto suporte
15	4103.012.049.01.9		3	Arruela de pressão (B 6 DIN 127)
16	4101.037.070.04.6		3	Parafuso sext. int. (M 6x20 DIN 912) 8.8
17	4101.037.082.03.1		2	Parafuso sext. int. (M 8x20 DIN 912)
18	4103.012.051.01.5		2	Arruela de pressão (B 8 DIN 127)
19	8008.108.095.00.6		1	Junta de vedação
20	8008.108.097.00.2		1	Excêntrico
21	8008.108.092.00.3		1	Conjunto da alavanca
22	8008.108.035.00.2		1	Anel de vedação
23	8008.108.107.00.9		4	Posicionador
24	4008.010.012.00.2		1	Anel elástico (E 15x1 DIN 471)
25	8008.108.108.00.7		4	Chapa de deslizamento
26	8008.108.105.00.3		3	Distanciador
27	4101.047.069.04.4		1	Paraf. sext. (M 6x25 DIN 933)
28	8008.108.102.00.0		1	Guia
29	8008.108.098.00.0		1	Eixo excêntrico
30	8008.108.100.00.4		1	Anel de vedação
31	4101.045.014.04.2		1	Parafuso sext. (M 6x30 DIN 931)
32	8008.108.104.00.6		1	Manípulo

OBS

Figura (38)

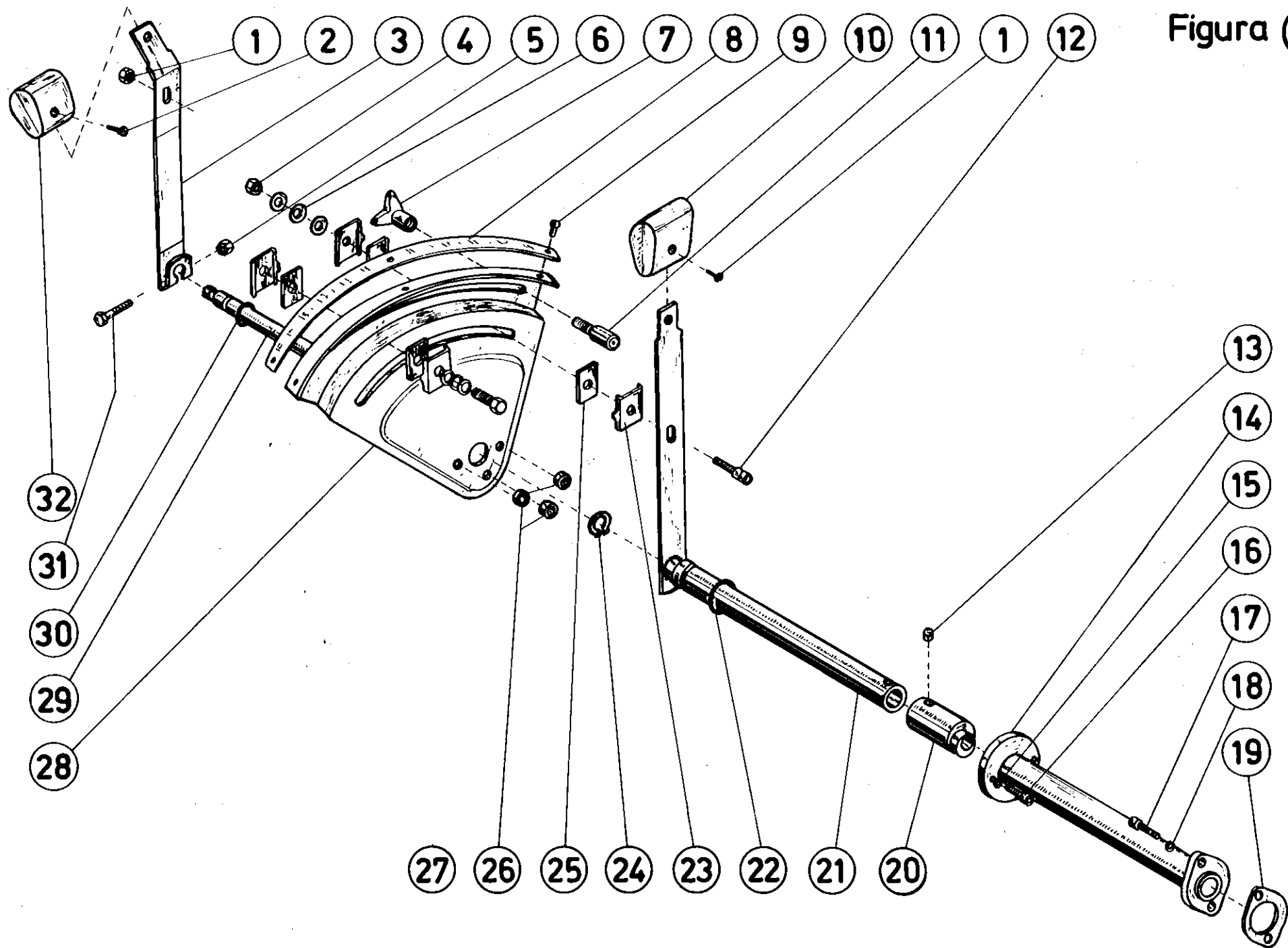

[illegible]

OBS

Figura 39

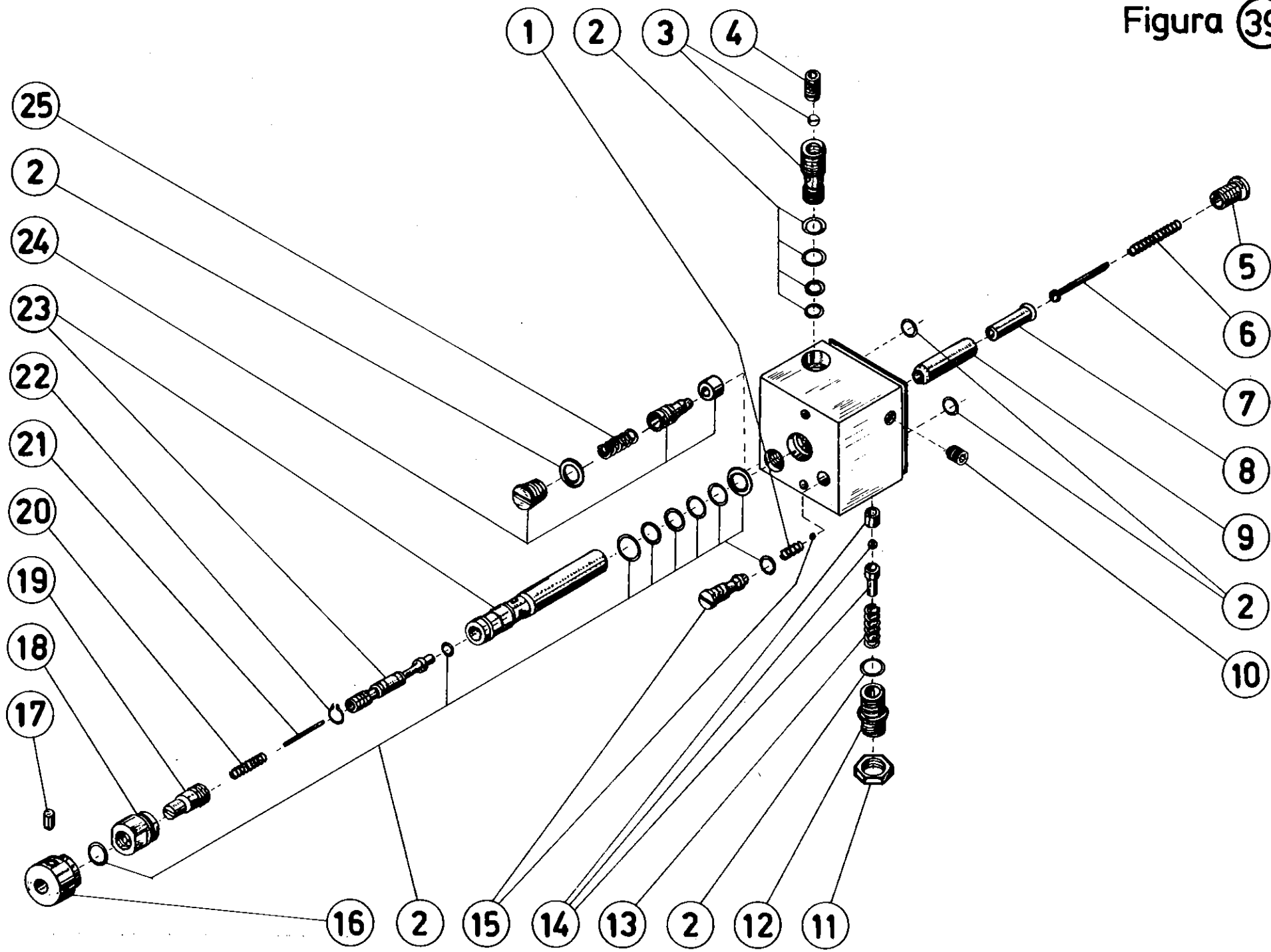

AGRALE S.A.

TRATOR

Figura №

40

[illegible]**JOBS**

Figura (40)

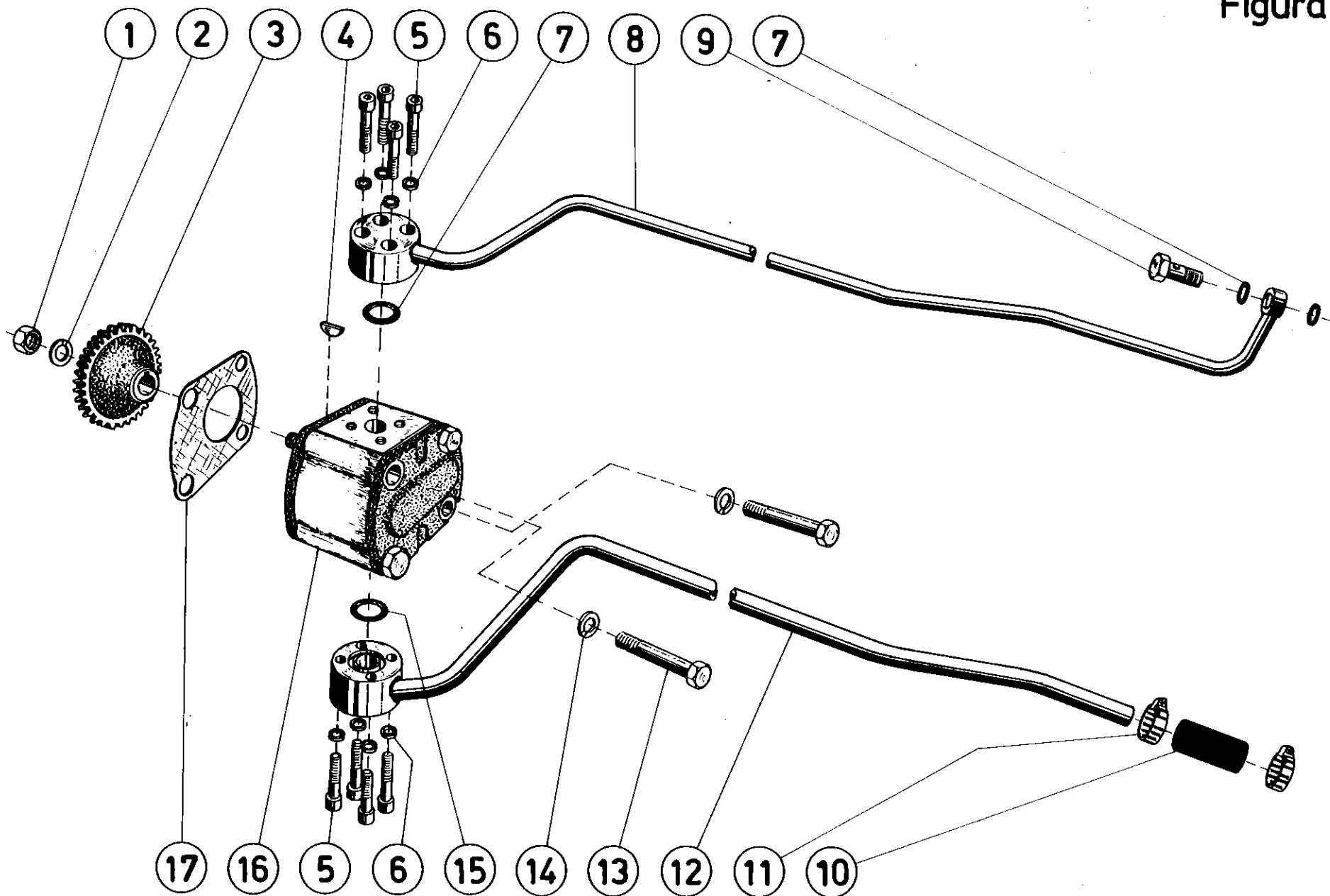

AGRALE S.A.

TRATOR

Figura №

41

[illegible]

Figura (41)

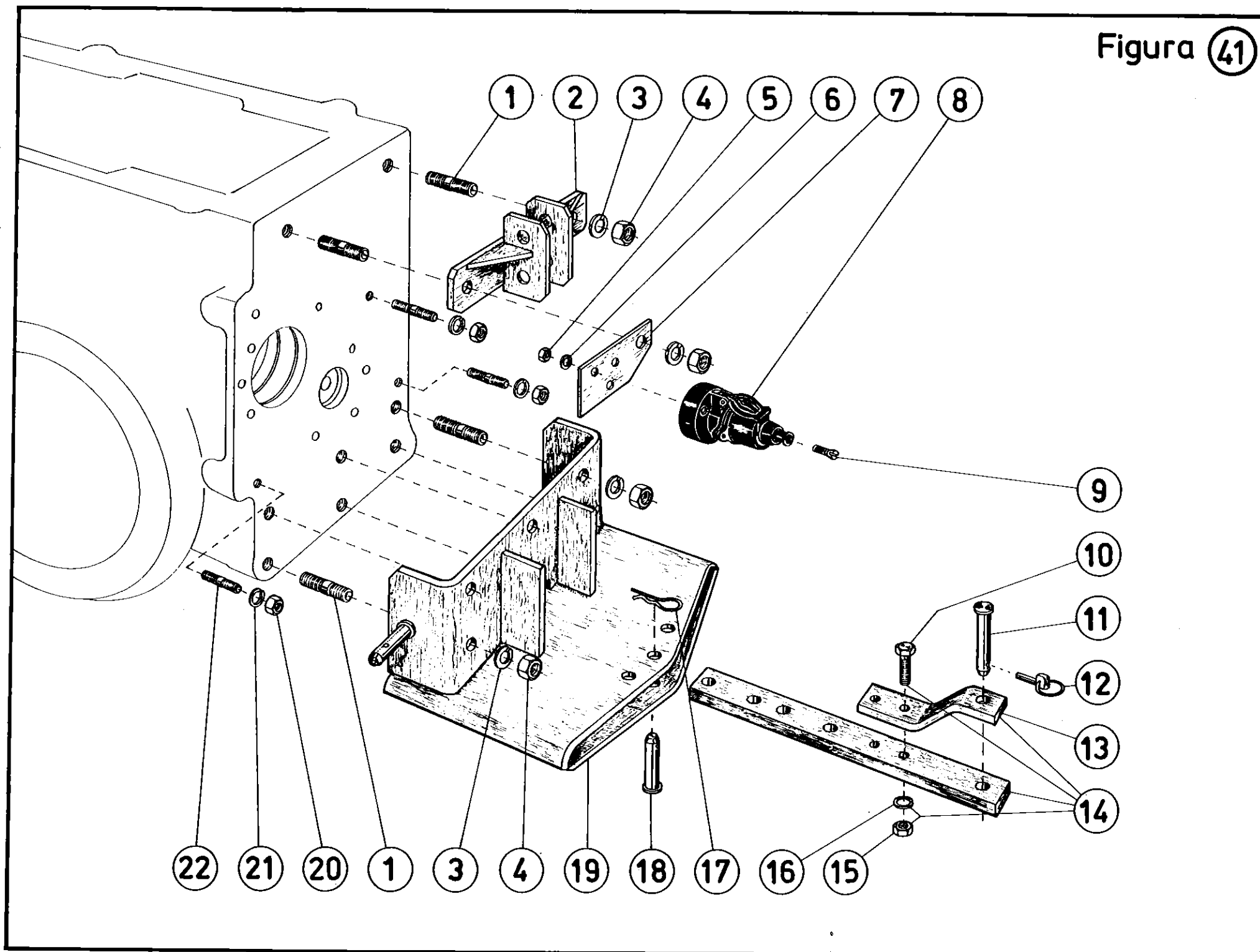

I	4300		Q	DENOMINAÇÃO
1	8008.108.190.00.5		1	Conjunto braço nivelador
2	8008.108.197.00.0		1	Tampa da carcaça
3	4001.050.064.00.9		1	Rolamento axial de rolos (AR 448802)
4	8008.108.191.00.3		1	Carcaça braço nivelador
5	8008.108.196.00.2		1	Pino da manivela
6	8008.108.194.00.7		1	Conjunto manivela
7	8008.108.193.00.9		1	Engrenagem acionadora
8	8008.108.198.00.8		1	Grampo manivela
9	8008.108.192.00.1		1	Eixo conduzido braco nivelador
10	4003.010.006.00.5		3	Graxeira (A6 DIN 71412)
11	8008.108.199.00.6		2	Garfo inferior
12	8008.108.230.00.9		1	Conjunto regulador central – completo
13	8008.108.223.00.6		1	Conjunto terminal regulador central superior – Rosca direita
14	8008.108.221.00.0		1	Grampo de segurança
15	8008.108.218.00.6		1	Conjunto do corpo regulador central
16	8008.108.231.00.7		1	Conjunto terminal regulador central inferior – Rosca esquerda
17	8008.108.166.00.5		2	Pino
18	4006.011.021.00.6		6	Pino elástico (6x26 DIN 1481)
19	8008.108.155.00.8		2	Conjunto braço inferior
20	8008.108.201.00.2		1	Conjunto garfo superior
21	8002.108.169.00.2		2	Conjunto grampo de fixação
22	8008.108.160.00.5		2	Pino
24	8008.108.171.00.5		2	Conjunto braço estabilizador
24	8008.108.181.00.4		2	Pino posicionador
25	8008.108.180.00.6		2	Corrente de segurança
26	8008.108.177.00.2		2	Conjunto tubo do braço estabilizador
27	8008.108.184.00.8		2	Pino fixador
28	8002.108.099.00.1		2	Pino do garfo estabilizador
29	4006.011.023.00.0		4	Pino elástico (6x32 DIN 1481)
30	8008.108.167.00.3		2	Conjunto garfo estabilizador
31	4102.011.020.03.9		4	Porca sextavada (M16 DIN 934)
32	4103.012.055.01.6		4	Arruela de pressão (B16 DIN 127)
33	8008.108.162.00.4		2	Conjunto suporte estabilizador
34	8008.108.066.00.7		2	Pino braço do levante hidráulico
35	4006.011.048.00.9		2	Pino elástico (8x40 DIN 1481)
36	8002.108.150.00.2		2	Conjunto grampo de fixação

Figura (42)

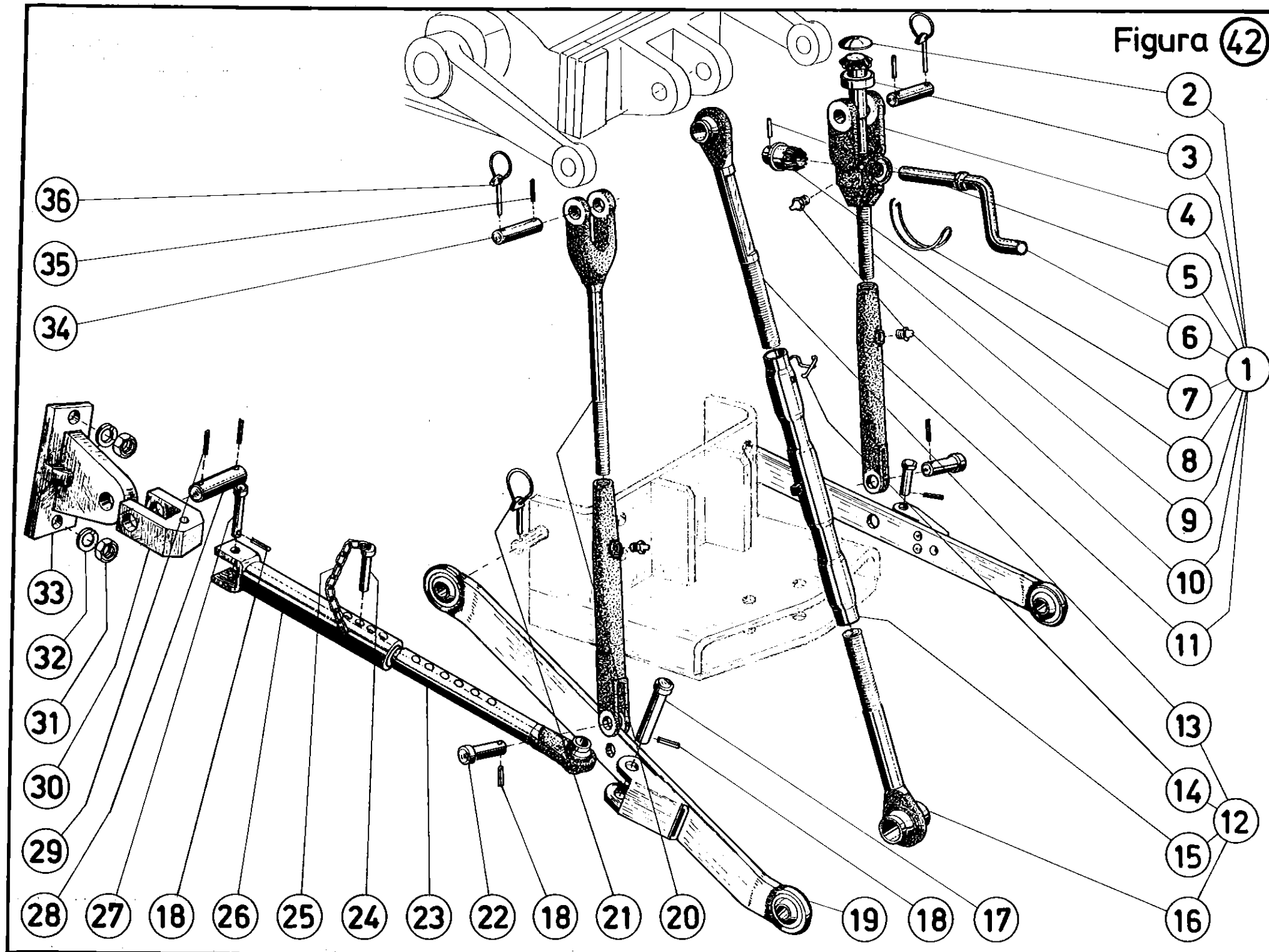

AGRALE S.A.

TRATOR

Figura № 43

[illegible]

JOBS

Figura 43

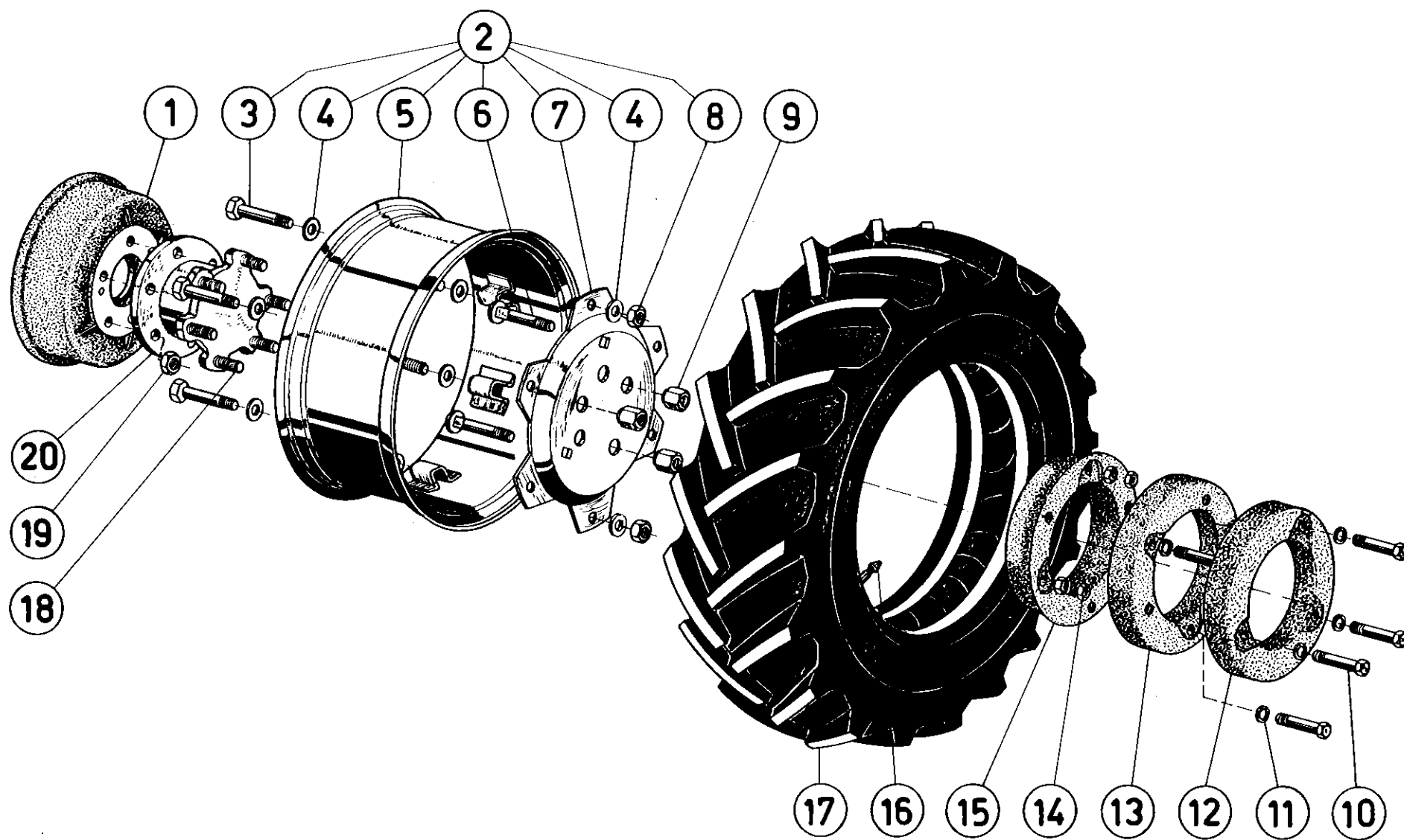

AGRALE S.A.

TRATOR

Figura № 44

I	4300			Q.	DENOMINAÇÃO
1	8008.111.064.00.7			1	Conjunto sinaleira traseira (lado direito)
2	8008.111.074.00.6			2	Lanterna traseira
3	4102.011.011.03.8			4	Porca sext. (M 10 DIN 934)
4	8005.107.040.00.9			1	Conjunto assento do operador
5	8008.107.021.00.3			1	Suporte assento do operador
6	8008.107.001.00.5			1	Conjunto pára-lama
7	8008.111.067.00.8			1	Conjunto sinaleira traseira (lado esquerdo)
8	8008.111.065.00.4			2	Lâmpada (12 V - 5W)
9	6001.011.028.00.0			8	Lâmpada (12 V - 15W)
10	8008.107.016.00.3			2	Conjunto suporte pára-lama
11	4103.012.052.00.5			16	Arruela de pressão (B 10 DIN 127)
12	4102.011.011.00.4			12	Porca sext. (M 10 DIN 934)
13	4102.011.021.01.1			4	Porca sext. (M 16x1,5 DIN 934)
14	4103.012.055.00.8			4	Arruela de pressão (B 16 DIN 127)
15	4102.011.005.03.0			8	Porca sext. (M 6 DIN 934)
16	4103.012.049.01.9			8	Arruela de pressão (B 6 DIN 127)
17	8008.111.071.00.2			2	Conjunto sinaleira dianteira
18	8008.111.073.00.8			2	Lanterna dianteira
19	4102.011.007.00.2			4	Porca sextavada (M 8 DIN 934)
20	4103.012.051.00.7			8	Arruela de pressão (B 8 DIN 127)
21	4101.047.088.01.0			8	Parafuso sext. (M 8x20 DIN 933 8G)
22	8008.107.002.00.3			1	Conjunto pára-lama
23	4101.048.009.01.5			12	Parafuso sext. (M 10x35 DIN 933) 8.8
24	4101.048.006.03.7			4	Parafuso sext. (M 10x25 DIN 933) 8.8
25	4103.011.013.01.6			4	Arruela lisa (A 8,4 DIN 125)
26	4103.011.015.01.1			4	Arruela lisa (A 10,5 DIN 125)
27	8008.111.032.00.4			1	Conjunto farol de ré
OBS					

Figura (44)

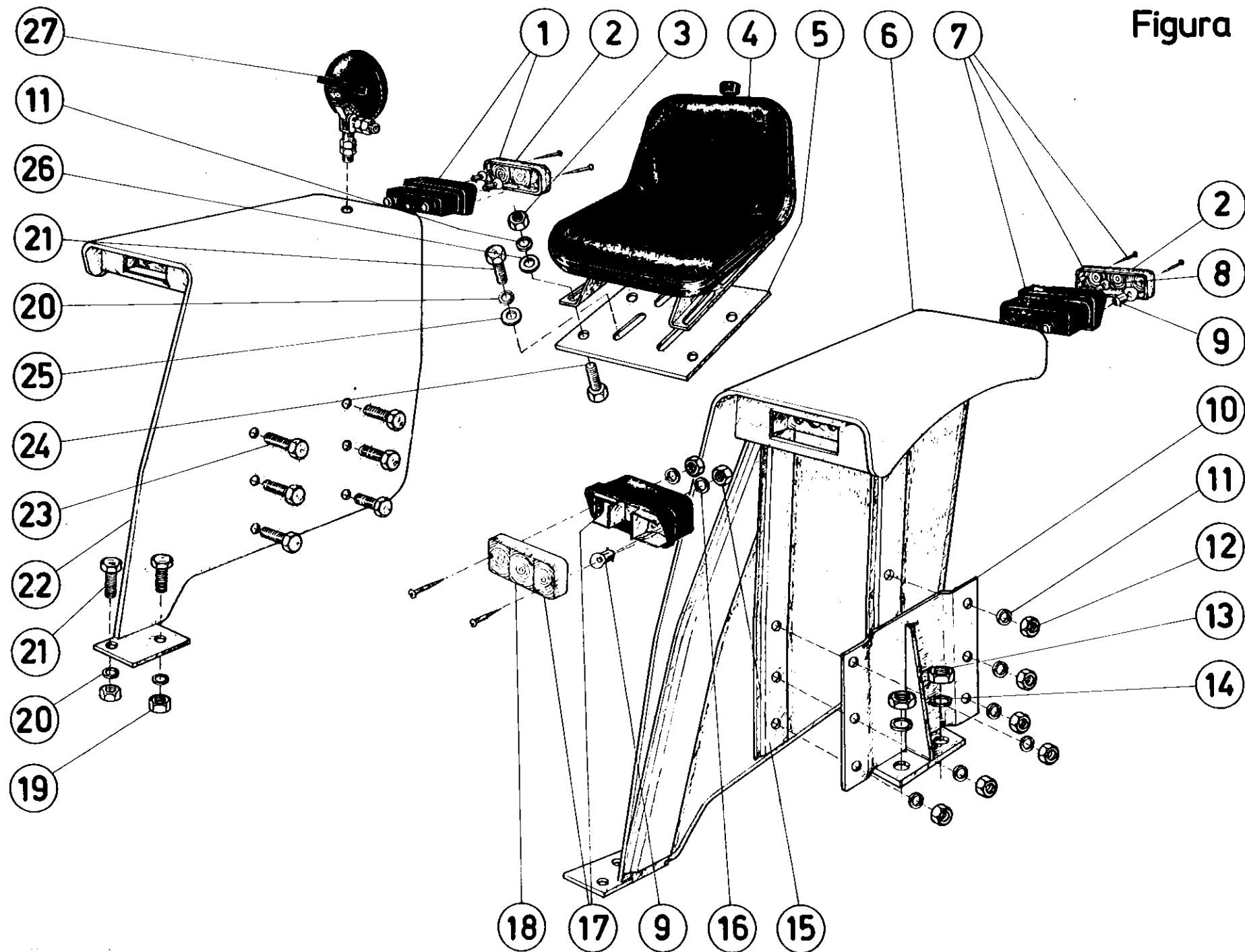

I	4300		Q.	DENOMINAÇÃO
1	8008.106.070.00.6*		1	Painel removível
2	8002.112.003.00.7		1	Placa de instruções
3	4011.010.010.00.0		4	Rebite de alumínio (2,5x8 DIN 660)
4	8002.111.161.00.4		1	Conjunto chave de contato
5	7106.010.075.00.8		1	Chave de arranque
6	8002.111.152.00.3		1	Relé (12V) chave pisca-pisca
7	8002.111.126.00.7		1	Conjunto chave do pisca-pisca
8	8002.111.173.00.9		1	Conjunto chave do pisca-alerta
9	8002.111.125.00.9		1	Conjunto caixa de fusíveis
10	8002.111.028.00.5		3	Fusíveis – 8A
10	8002.111.128.00.3		2	Fusíveis – 15A
11	4101.037.070.05.1		2	Parafuso sextavado interno (M6x20 DIN 912)
12	8002.111.160.00.6		1	Botão de partida
13	8002.111.123.00.4		1	Interruptor da buzina
14	8008.111.054.00.8		1	Conjunto chave de luz
15	4101.047.068.03.8		2	Parafuso sextavado (M6x20 DIN 933)
16	8008.106.040.00.4		1	Conjunto cabo do tratômetro
17	8008.106.055.00.2		1	Perfil protetor do painel
18	8008.103.012.00.6		1	Perfil protetor setor de direção
19	8008.111.010.00.0		1	Suporte caixa de fusíveis
20	8002.111.129.00.1		1	Relé 12V chave pisca-alerta
21	4103.012.049.01.9		4	Arruela de pressão (B6 DIN 127)
22	4102.011.005.01.4		4	Porca sextavada (M6 DIN 934)
23	4101.068.028.04.4		6	Parafuso auto atarrachante (B3,5x13 DIN 7971)
24	8008.111.059.00.7		3	Lâmpada 12 – 2W
25	8008.111.087.00.9		1	Conjunto indicador do painel
26	8008.111.085.00.3		1	Conjunto indicador nível do combustível
27	7106.010.027.00.9		3	Lâmpada (12V – 2W)
28	8008.106.039.00.6		1	Conjunto tratômetro
29	8008.106.041.00.2		1	Perfil protetor da alavanca do acelerador

OBS *A partir do trator nº 00817

Figura (45)

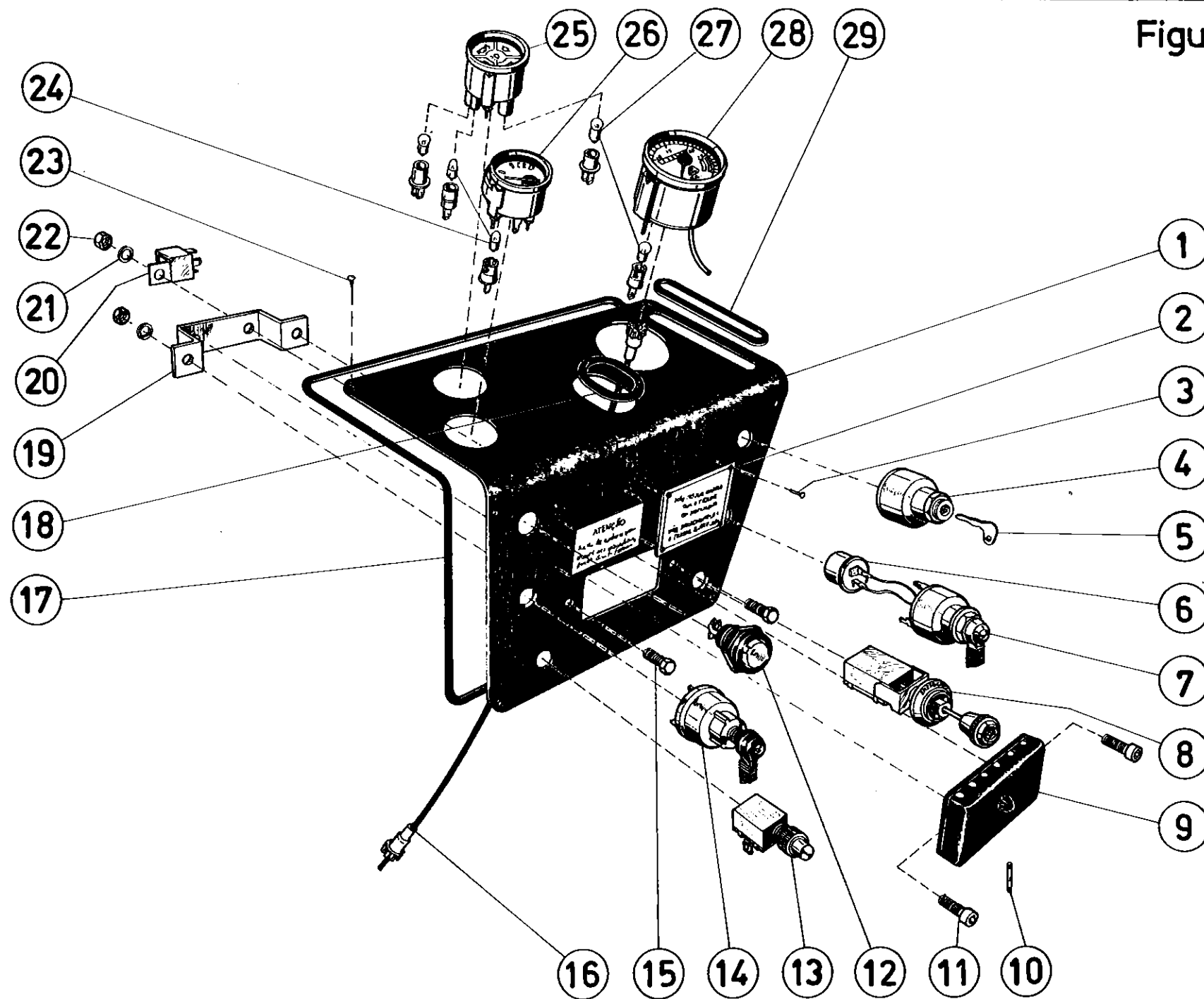

AGRALE S.A.

TRATOR

Figura Nº **46**

I	4300			Q.	DENOMINAÇÃO
1	8002.109.028.01.7			1	Conjunto cabo limitador abertura capota
2	4103.011.011.01.0			1	Arruela lisa (A 6,4 DIN 125)
3	4101.047.066.03.2			1	Parafuso sext. (M 6x16 DIN 933)
4	4103.012.049.01.9			1	Arruela de pressão (B 6 DIN 127)
5	4102.011.005.01.4			1	Porca sext. (M 6 DIN 934)
6	8008.109.026.00.0			1	Conj. tela frontal
7	8008.112.004.00.2			1	Emblema
8	8008.109.064.00.1			1	Conjunto do arco
9	4101.068.028.04.4			36	Paraf. auto atarrachante cab. cil. (B 3,5x13 DIN 7971)
10	4103.011.009.04.8			44	Arruela lisa (A 4,3 DIN 125)
11	8008.109.049.00.2			1	Conjunto capota motor
12	8008.109.027.00.8			1	Tela lateral capota ,motor (lado esquerdo)
12	8008.109.032.00.8			1	Tela lateral capota motor (lado direito)
13	8005.109.007.00.3			2	Conjunto mancal fixo articulação capota
14	8005.109.024.00.1			4	Borracha articulação capota
15	4002.011.014.00.8			2	Porca sextavada (12 DIN 934)
16	4103.011.017.00.9			2	Arruela lisa (A 13 DIN 125)
17	4103.012.053.00.3			2	Arruela de pressão (B 12 DIN 127)
18	4101.048.022.00.0			8	Parafuso sext. (M 12x25 DIN 933)
19	4101.048.008.03.3			8	Parafuso sext. (M 10x30 DIN 933) 8.8
20	4103.010.052.01.3			8	Arruela de pressão (B 10 DIN 127)
21	8008.109.001.00.3			1	Conjunto do pára-choque
22	8008.109.033.00.6			4	Contrapeso
23	8005.111.001.00.5			1	Conjunto chapa protetora
24	8008.112.007.00.5			2	Decalco auto-adesivo
25	8008.109.021.00.1			1	Conjunto tela dos faróis
26	8008.111.031.00.6			2	Conjunto farol dianteiro
27	8008.109.030.00.2			2	Suporte do farol dianteiro (lado esquerdo)
28	8008.109.031.00.0.			2	Suporte do farol dianteiro (lado dianteiro)
29	8008.109.019.00.5			1	Eixo articulação da capota
30	4009.010.006.00.2			2	Contrapino (3/32"x1")
32	6001.011.069.00.4			2	Lâmpada farol dianteiro
33	4101.047.066.03.2			7	Parafuso sext. (M 6x16 DIN 933) 8.8
34	4101.047.069.03.6			1	Parafuso sext. (M 6x25 DIN 933)
35	4103.024.008.04.5			8	Arruela lisa (A 6,4 DIN 9021)
36	8008.112.008.00.3			2	Decalco auto-adesivo
37	8008.106.052.00.9			1	Painel

OBS

Figura (46)

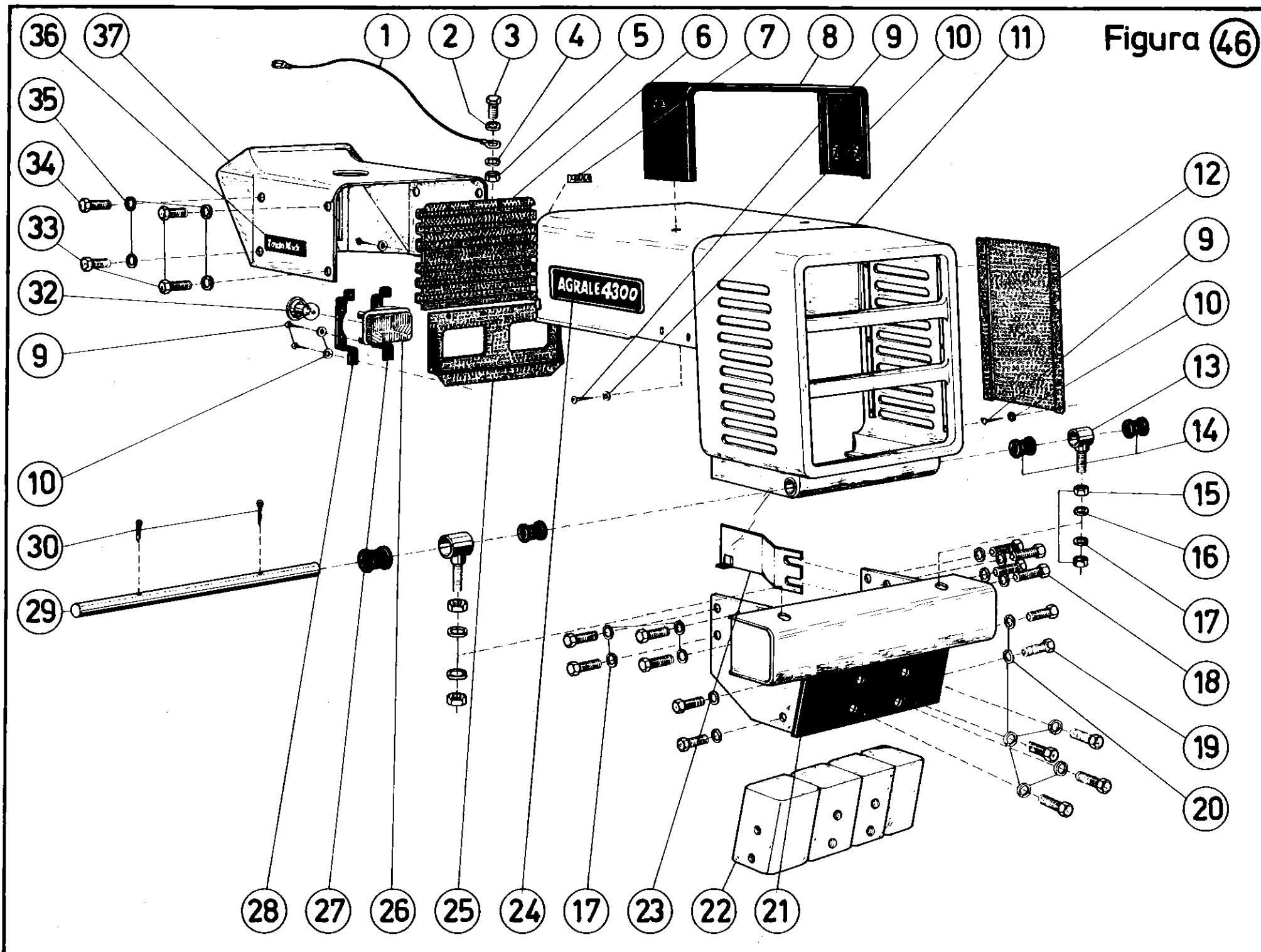

AGRALE S.A.					TRATOR	Figura Nº 47
I	4300			Q.	DENOMINAÇÃO	
1	8008.111.011.00.8			1	Tampa de tomada do tratômetro	
2	8008.111.012.00.6			1	Engrenagem de acionamento	
3	8008.111.025.00.8			1	Conjunto alternador Wapsa	
4	7107.010.044.01.0			1	Bucha calço	
5	4102.011.014.00.8			2	Porca sext. (M 12 DIN 934)	
6	4103.012.053.00.3			2	Arruela de pressão (B 12 DIN 127)	
7	7107.010.009.00.5			1	Motor de partida Wapsa	
8	4101.050.036.01.3			2	Parafuso prisioneiro (M 12x25 DIN 939) 8.8	
9	7006.006.019.00.4			1	Anel intermediário	
10	4103.012.052.00.5			4	Arruela de pressão (B 10 DIN 127)	
11	4101.037.097.00.5			2	Parafuso sext. int. (M 10x25 DIN 912)	
12	8008.111.001.00.9			1	Conjunto suporte alternador	
13	4103.011.011.01.0			1	Arruela lisa (A 6,4 DIN 125)	
14	4103.012.049.01.9			1	Arruela de pressão (B 6 DIN 127)	
15	8008.111.005.00.1			1	Esticador do alternador	
16	4101.047.066.03.2			1	Parafuso sextavado (M 6x16 DIN 933)	
17	4103.012.051.01.5			1	Arruela de pressão (B 8 DIN 127)	
18	4101.047.086.03.0			1	Parafuso sext. (M 8x16 DIN 933)	
19	4101.045.069.03.8			1	Parafuso sext. (M 10x120 DIN 931)	
20	4103.024.011.04.9			1	Arruela lisa (8,4 DIN 9021)	
21	4102.011.007.04.4			1	Porca sext. (M 8 DIN 934)	
22	4102.011.011.03.8			1	Porca sext. (M 10 DIN 934)	
23	4101.038.015.01.4			2	Parafuso sext. int. (M 10x80 DIN 912) 8.8	
24	7007.011.007.00.0			2	Tubo de fixação	
25	8008.111.027.00.5			1	Correia tipo A-50	
26	4101.045.033.03.4			1	Parafuso sext. (M 8x35 DIN 931) 8.8	
OBS						

AGRALE S.A.					TRATOR	Figura Nº 47
I	4300			Q.	DENOMINAÇÃO	
1	8008.111.011.00.8			1	Tampa de tomada do tratômetro	
2	8008.111.012.00.6			1	Engrenagem de acionamento	
3	8008.111.025.00.8			1	Conjunto alternador Wapsa	
4	7107.010.044.01.0			1	Bucha calço	
5	4102.011.014.00.8			2	Porca sext. (M 12 DIN 934)	
6	4103.012.053.00.3			2	Arruela de pressão (B 12 DIN 127)	
7	7107.010.009.00.5			1	Motor de partida Wapsa	
8	4101.050.036.01.3			2	Parafuso prisioneiro (M 12x25 DIN 939) 8.8	
9	7006.006.019.00.4			1	Anel intermediário	
10	4103.012.052.00.5			4	Arruela de pressão (B 10 DIN 127)	
11	4101.037.097.00.5			2	Parafuso sext. int. (M 10x25 DIN 912)	
12	8008.111.001.00.9			1	Conjunto suporte alternador	
13	4103.011.011.01.0			1	Arruela lisa (A 6,4 DIN 125)	
14	4103.012.049.01.9			1	Arruela de pressão (B 6 DIN 127)	
15	8008.111.005.00.1			1	Esticador do alternador	
16	4101.047.066.03.2			1	Parafuso sextavado (M 6x16 DIN 933)	
17	4103.012.051.01.5			1	Arruela de pressão (B 8 DIN 127)	
18	4101.047.086.03.0			1	Parafuso sext. (M 8x16 DIN 933)	
19	4101.045.069.03.8			1	Parafuso sext. (M 10x120 DIN 931)	
20	4103.024.011.04.9			1	Arruela lisa (8,4 DIN 9021)	
21	4102.011.007.04.4			1	Porca sext. (M 8 DIN 934)	
22	4102.011.011.03.8			1	Porca sext. (M 10 DIN 934)	
23	4101.038.015.01.4			2	Parafuso sext. int. (M 10x80 DIN 912) 8.8	
24	7007.011.007.00.0			2	Tubo de fixação	
25	8008.111.027.00.5			1	Correia tipo A-50	
26	4101.045.033.03.4			1	Parafuso sext. (M 8x35 DIN 931) 8.8	
OBS						

AGRALE S.A.					
				TRATOR	Figura Nº 47
I	4300			Q.	DENOMINAÇÃO
1	8008.111.011.00.8			1	Tampa de tomada do tratômetro
2	8008.111.012.00.6			1	Engrenagem de acionamento
3	8008.111.025.00.8			1	Conjunto alternador Wapsa
4	7107.010.044.01.0			1	Bucha calço
5	4102.011.014.00.8			2	Porca sext. (M 12 DIN 934)
6	4103.012.053.00.3			2	Arruela de pressão (B 12 DIN 127)
7	7107.010.009.00.5			1	Motor de partida Wapsa
8	4101.050.036.01.3			2	Parafuso prisioneiro (M 12x25 DIN 939) 8.8
9	7006.006.019.00.4			1	Anel intermediário
10	4103.012.052.00.5			4	Arruela de pressão (B 10 DIN 127)
11	4101.037.097.00.5			2	Parafuso sext. int. (M 10x25 DIN 912)
12	8008.111.001.00.9			1	Conjunto suporte alternador
13	4103.011.011.01.0			1	Arruela lisa (A 6,4 DIN 125)
14	4103.012.049.01.9			1	Arruela de pressão (B 6 DIN 127)
15	8008.111.005.00.1			1	Esticador do alternador
16	4101.047.066.03.2			1	Parafuso sextavado (M 6x16 DIN 933)
17	4103.012.051.01.5			1	Arruela de pressão (B 8 DIN 127)
18	4101.047.086.03.0			1	Parafuso sext. (M 8x16 DIN 933)
19	4101.045.069.03.8			1	Parafuso sext. (M 10x120 DIN 931)
20	4103.024.011.04.9			1	Arruela lisa (8,4 DIN 9021)
21	4102.011.007.04.4			1	Porca sext. (M 8 DIN 934)
22	4102.011.011.03.8			1	Porca sext. (M 10 DIN 934)
23	4101.038.015.01.4			2	Parafuso sext. int. (M 10x80 DIN 912) 8.8
24	7007.011.007.00.0			2	Tubo de fixação
25	8008.111.027.00.5			1	Correia tipo A-50
26	4101.045.033.03.4			1	Parafuso sext. (M 8x35 DIN 931) 8.8
OBS					

AGRALE S.A.				TRATOR		Figura Nº 47	
I	4300			Q.	DENOMINAÇÃO		
1	8008.111.011.00.8			1	Tampa de tomada do tratômetro		
2	8008.111.012.00.6			1	Engrenagem de acionamento		
3	8008.111.025.00.8			1	Conjunto alternador Wapsa		
4	7107.010.044.01.0			1	Bucha calço		
5	4102.011.014.00.8			2	Porca sext. (M 12 DIN 934)		
6	4103.012.053.00.3			2	Arruela de pressão (B 12 DIN 127)		
7	7107.010.009.00.5			1	Motor de partida Wapsa		
8	4101.050.036.01.3			2	Parafuso prisioneiro (M 12x25 DIN 939) 8.8		
9	7006.006.019.00.4			1	Anel intermediário		
10	4103.012.052.00.5			4	Arruela de pressão (B 10 DIN 127)		
11	4101.037.097.00.5			2	Parafuso sext. int. (M 10x25 DIN 912)		
12	8008.111.001.00.9			1	Conjunto suporte alternador		
13	4103.011.011.01.0			1	Arruela lisa (A 6,4 DIN 125)		
14	4103.012.049.01.9			1	Arruela de pressão (B 6 DIN 127)		
15	8008.111.005.00.1			1	Esticador do alternador		
16	4101.047.066.03.2			1	Parafuso sextavado (M 6x16 DIN 933)		
17	4103.012.051.01.5			1	Arruela de pressão (B 8 DIN 127)		
18	4101.047.086.03.0			1	Parafuso sext. (M 8x16 DIN 933)		
19	4101.045.069.03.8			1	Parafuso sext. (M 10x120 DIN 931)		
20	4103.024.011.04.9			1	Arruela lisa (8,4 DIN 9021)		
21	4102.011.007.04.4			1	Porca sext. (M 8 DIN 934)		
22	4102.011.011.03.8			1	Porca sext. (M 10 DIN 934)		
23	4101.038.015.01.4			2	Parafuso sext. int. (M 10x80 DIN 912) 8.8		
24	7007.011.007.00.0			2	Tubo de fixação		
25	8008.111.027.00.5			1	Correia tipo A-50		
26	4101.045.033.03.4			1	Parafuso sext. (M 8x35 DIN 931) 8.8		
OBS							

OB	
----	--

Figura (47)

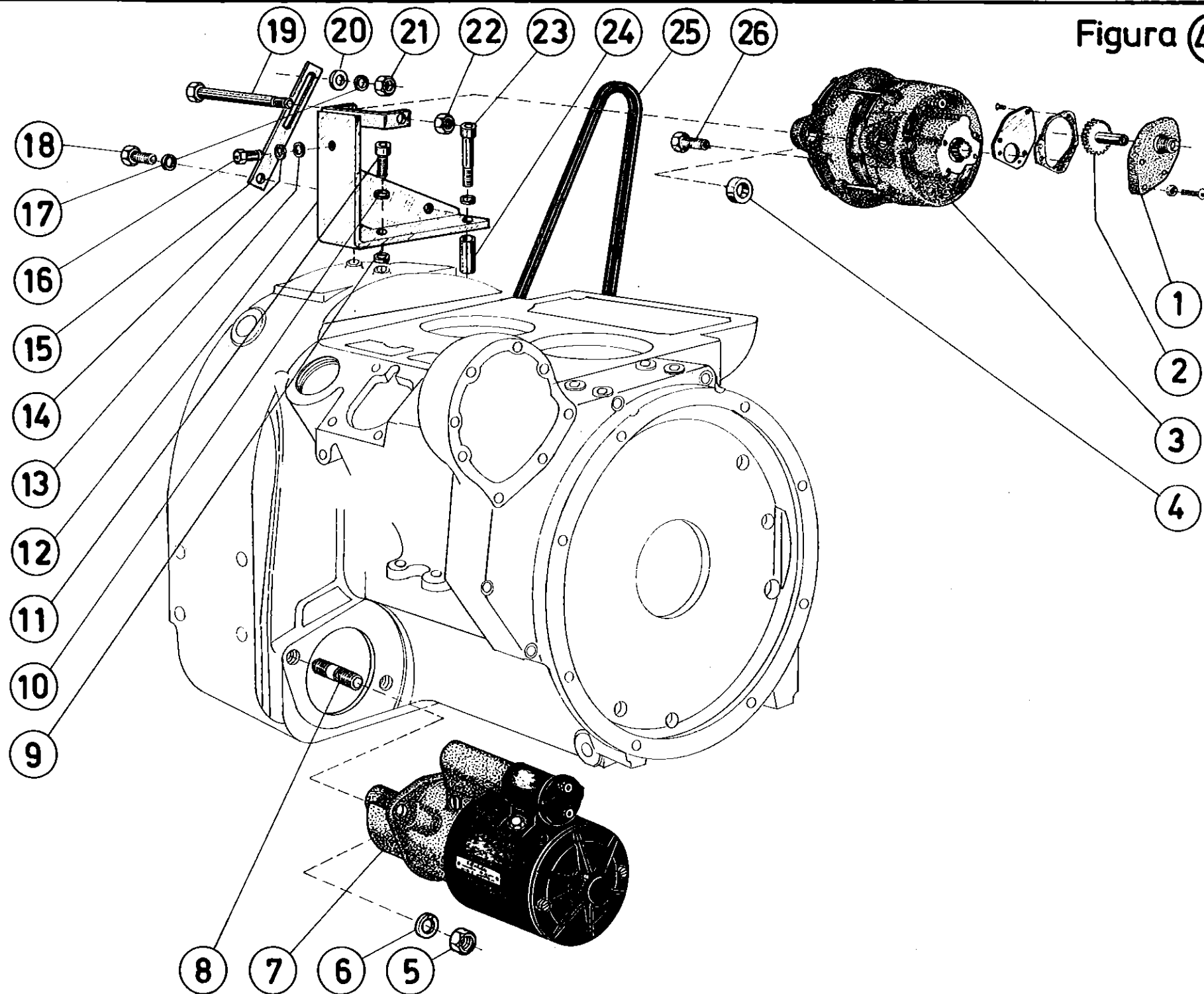

[illegible][illegible][illegible][illegible]

OBS	
-----	--

Figura 48

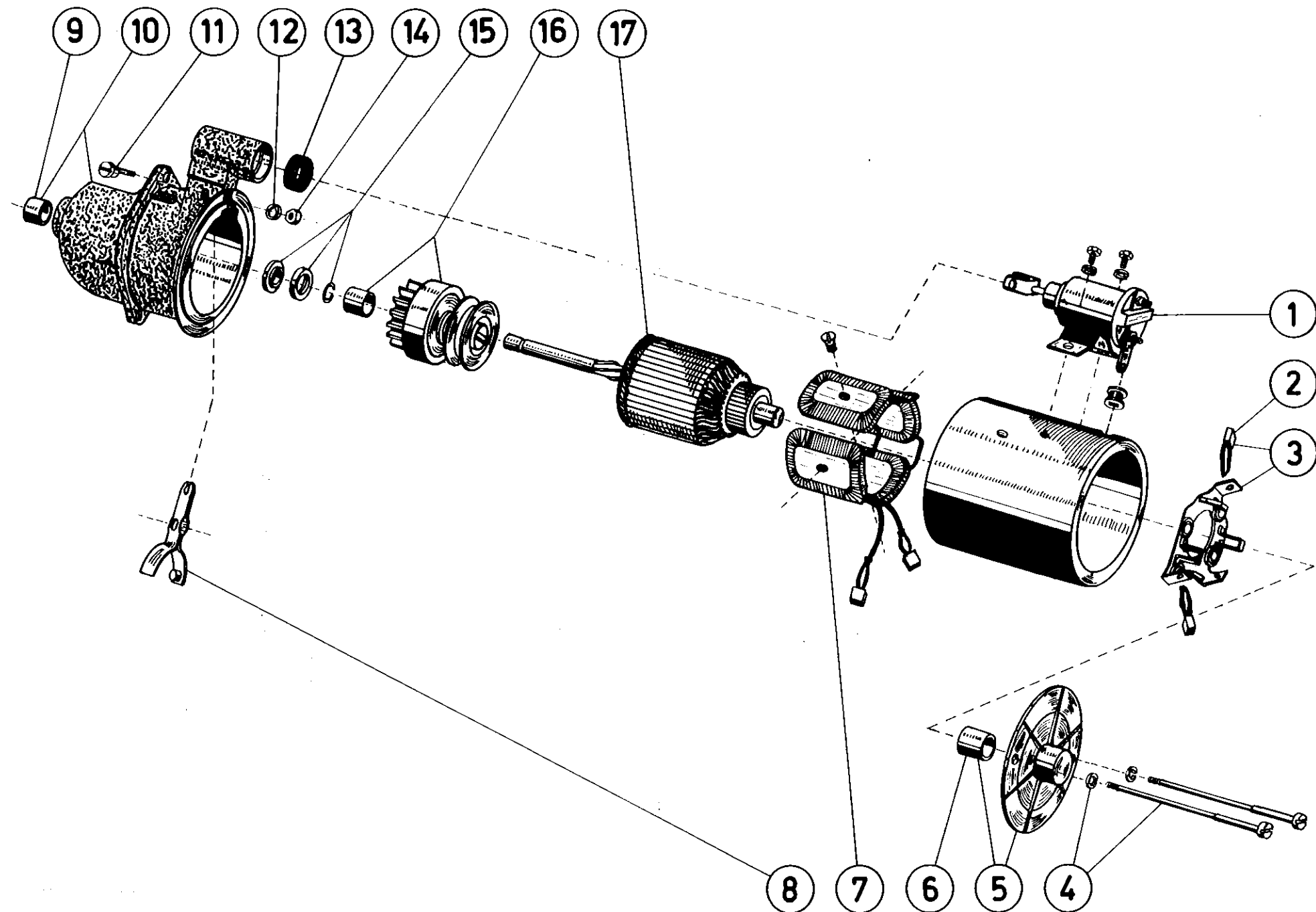

AGRALE S.A.

TRATOR

Figura № 49

I	4300		Q.	DENOMINAÇÃO
1	8008.111.048.00.0		1	Conjunto de ligação terra ao painel
2	8005.111.116.00.1		1	Cabo positivo da bateria
3	8008.111.026.00.6		1	Regulador -- Wapsa
4	7106.010.055.00.0		2	Cabo negativo da bateria
5	8008.111.036.00.5		1	Conjunto cabos de ligação dianteira
6	8005.111.033.00.8		1	Sensor pressão do óleo
7	8002.111.110.00.1		1	Conjunto ligação terra da buzina
8	8002.111.124.00.2		1	Conjunto buzina
9	8002.111.130.00.9		1	Conjunto ligação relé ao terra
10	8002.111.096.00.2		3	Conjunto ligação pisca-pisca p/caixa fusíveis e conector
11	8008.111.047.00.2		1	Conjunto ligação chave contato p/caixa fus. botão partida
12	8005.111.133.00.6		1	Conjunto ligação chave contato p/caixa fusíveis
13	8002.111.049.00.8		1	Conjunto de ligação-interruptor buzina a cx. fusíveis
14	8002.111.132.00.2		2	Conjunto ligação chave pisca alerta ao relé
15	8008.111.042.00.3		1	Conjunto ligação chave pisca-pisca ao conector
17	8008.111.046.00.4		1	Conjunto ligação tratômetro ao conector
18	8002.111.026.00.9		14	Conector
19	8008.111.082.00.9		1	Conjunto cabo de ligação traseiro (lado direito)
20	8008.111.081.00.1		1	Conjunto cabo de ligação traseiro
21	8008.111.083.00.7		1	Conjunto cabo de ligação traseiro (lado esquerdo)
22	8005.111.108.00.8		1	Conjunto ligação terra tomada elétrica
23	8002.111.098.00.8		1	Conjunto ligação-indicador do painel ao conector
25	8008.111.044.00.9		2	Conjunto ligação chave luz p/conector e indicador painel
26	8008.111.038.00.1		1	Conjunto lig. chave de contato, ao indicador do nível
27	8008.111.050.00.6		1	Conjunto lig. terra ao indicador do painel
28	8008.111.045.00.6		1	Conjunto ligação chave luz p/caixa fusíveis
29	8008.111.049.00.8		1	Conjunto ligação-indicador do nível ao medidor de combustível
OBS				

Figura (49)

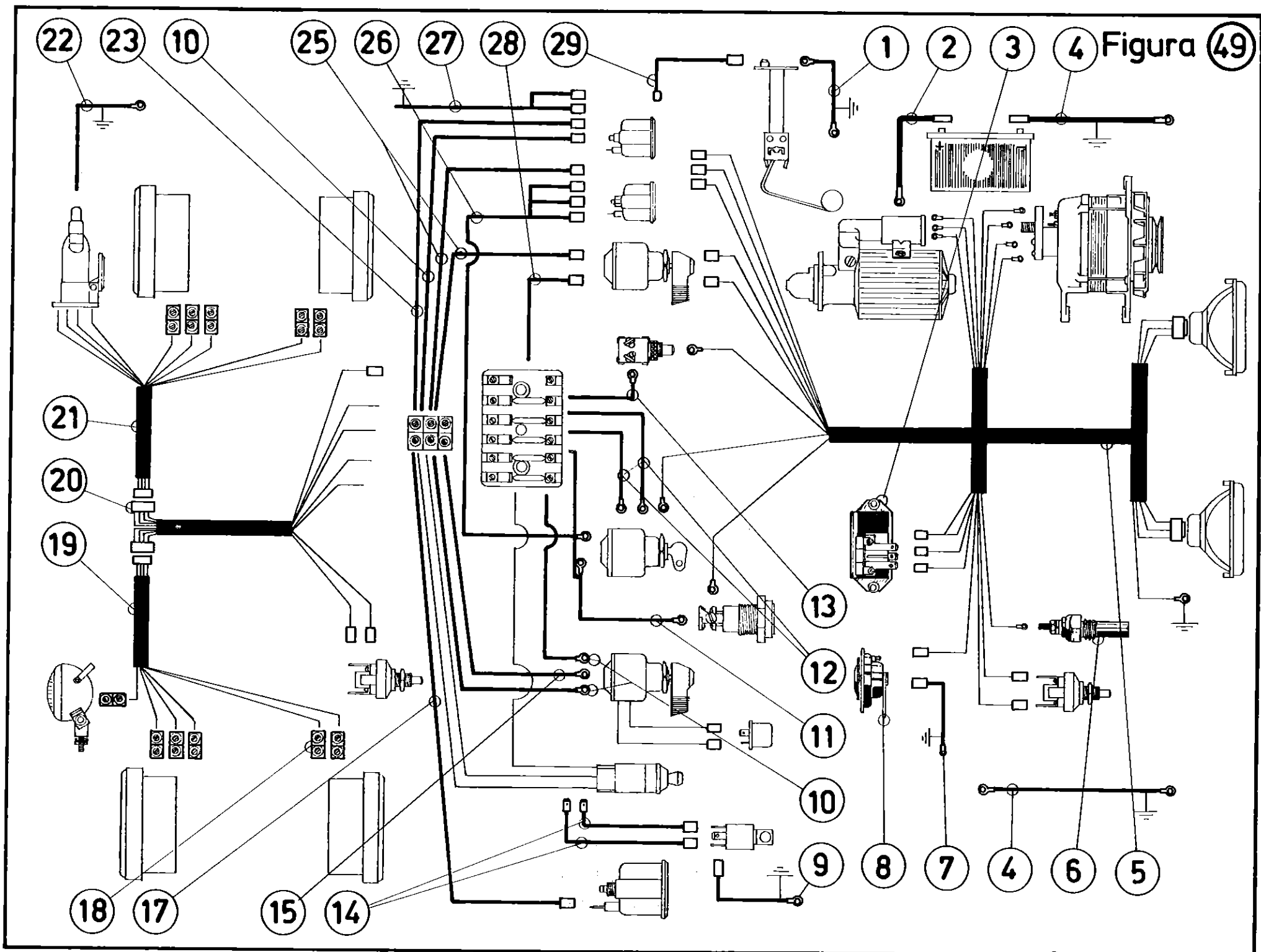

2ª EDIÇÃO
MARÇO 1985
Gráfica Pallotti